



การฉายภาพประชากรของประเทศไทย พ.ศ. 2548 - 2568 มหาวิทยาลัยมหิดล

สถาบันวิจัยประชากรและสังคม
มหาวิทยาลัยมหิดล



การฉายภาพประชากรของประเทศไทย พ.ศ.2548-2568 มหาวิทยาลัยมหิดล ฉบับเดือนมีนาคม 2549

Mahidol University Population Projections for Thailand,
2005 - 2025
March 2006 Revision

สถาบันวิจัยประชากรและสังคม
มหาวิทยาลัยมหิดล

HD 000.55 r2704 2005

การฉายภาพประชากรของประเทศไทย พ.ศ. 2548 – 2568

มหาวิทยาลัยมหิดล

ฉบับเดือนมีนาคม 2549

Mahidol University Population Projections for Thailand,

2005 – 2025

March 2006 Revision



**สถาบันวิจัยประชากรและสังคม
มหาวิทยาลัยมหิดล**

“การฉายภาพประชากรของประเทศไทย พ.ศ. 2548 – 2568 มหาวิทยาลัยมหิดล ฉบับเดือนมีนาคม 2549” จัดพิมพ์ขึ้น โดยได้รับการสนับสนุนจาก “The William and Flora Hewlett Foundation” ที่ให้ผ่านทางสถาบันวิจัยประชากรและสังคม มหาวิทยาลัยมหิดล

ข้อมูลทางบรรณานุกรมหอสมุดแห่งชาติ

การฉายภาพประชากรของประเทศไทย พ.ศ. 2548 – 2568 มหาวิทยาลัยมหิดล ฉบับเดือนมีนาคม 2549 = Mahidol University population projections for Thailand, 2005 – 2025 March 2006 Revision / สถาบันวิจัยประชากรและสังคม มหาวิทยาลัยมหิดล. - - พิมพ์ครั้งที่ 1. - - นครปฐม: สถาบันวิจัยประชากรและสังคม มหาวิทยาลัยมหิดล, 2549.
(เอกสารทางวิชาการ / สถาบันวิจัยประชากรและสังคม มหาวิทยาลัยมหิดล ; หมายเลข 314)
ISBN 974-11-0526-6

1. การฉายภาพประชากร. 2. การเปลี่ยนแปลงประชากร. I. มหาวิทยาลัยมหิดล, สถาบันวิจัยประชากรและสังคม. II. ชื่อเรื่อง: Mahidol University population projections for Thailand, 2005-2025 March 2006 revision. III. ชื่อชุด.

HB849.53 ก446 2549

การฉายภาพประชากรของประเทศไทย พ.ศ. 2548 – 2568 มหาวิทยาลัยมหิดล ฉบับเดือนมีนาคม 2549

โดย สถาบันวิจัยประชากรและสังคม มหาวิทยาลัยมหิดล

พิมพ์ครั้งที่ 1 มิถุนายน 2549

จำนวน 500 เล่ม

จัดพิมพ์เผยแพร่ สำนักพิมพ์ประชากรและสังคม

999 ถนนพุทธมณฑลสาย 4 ต.ศาลายา

อ.พุทธมณฑล จ.นครปฐม 73170

โทรศัพท์: 02 441 0201-4 ต่อ 115

โทรสาร: 02 441 9333

สงวนลิขสิทธิ์ตามพระราชบัญญัติลิขสิทธิ์ พ.ศ. 2537

พิมพ์ที่ บริษัทเอดิสัน เพรส โปรดักส์ จำกัด

46/20 หมู่ที่ 5 ซอยลาดปลาเค้า 58 ถนนลาดปลาเค้า แขวงอนุสาวรีย์

เขตบางเขน กรุงเทพฯ 10220

โทรศัพท์: 02 971 7020

โทรสาร: 02 522 2833

ราคา 300 บาท

คำนำ

ในสถาบันวิจัยประชากรและสังคม มหาวิทยาลัยมหิดล คณะจารย์และนักวิจัยที่สนใจเรื่องการเปลี่ยนแปลงประชากรของประเทศไทยได้รวมกลุ่มเป็น “คณะกรรมการฉายภาพประชากร” ขึ้น นำโดยศาสตราจารย์ ดร.ปราโมทย์ ประสาทกุล คณะทำงานชุดนี้ได้ทำหน้าที่ติดตามศึกษาในหัวข้อ “การเปลี่ยนแปลงประชากรของประเทศไทย” และเป็นแหล่งข้อมูลความรู้เกี่ยวกับสถานการณ์และแนวโน้มประชากรของประเทศไทย เพื่อให้บริการแก่บุคคลและหน่วยงานต่าง ๆ ทั้งภายในและต่างประเทศ “สารประชากร” หรือ Mahidol Population Gazette เป็นผลงานพิมพ์ข้อมูลประชากรพื้นฐานชิ้นหนึ่งที่เตรียมโดย “คณะกรรมการฉายภาพประชากร” ชุดนี้ โดยพิมพ์เผยแพร่ปีละฉบับ ออกเมื่อต้นปีของแต่ละปี ตั้งแต่ปี พ.ศ.2535

“การฉายภาพประชากรของประเทศไทย” เป็นผลงานสำคัญอีกชิ้นหนึ่งของคณะกรรมการชุดนี้ คณะทำงานฯ ได้ใช้ข้อมูลประชากรที่ทันสมัยที่สุดจากแหล่งต่าง ๆ และใช้ผลการศึกษาล่าสุดเกี่ยวกับองค์ประกอบของการเปลี่ยนแปลงประชากรมาเป็นฐาน เพื่อตั้งข้อสมมุติในการฉายภาพประชากรต่อไปในอนาคต ผู้ช่วยศาสตราจารย์ ดร.ปัทมา วาพัฒน์วงศ์ ได้พัฒนาโปรแกรมการฉายภาพประชากรของประเทศไทยขึ้นมา ซึ่งเป็นข้อดีที่ทำให้สามารถฉายภาพประชากรในลักษณะที่เหมาะสมกับความต้องการของประเทศไทยได้ เช่น ปัจจุบันประชากรไทยกำลังมีอายุสูงขึ้น การฉายภาพประชากรในกลุ่มอายุที่สูงเกินกว่า 80 หรือ 85 ปีขึ้นไปจนถึง 100 ปีเป็นเรื่องจำเป็น หรือ การฉายภาพประชากรให้เป็นรายอายุ (ไม่ใช่กลุ่มอายุ) และรายปี (ไม่ใช่เป็นช่วง 5 ปี แล้วนำมากระจายเป็นรายรายปีภายหลัง) หรือการฉายภาพประชากรกลุ่มย่อย (เช่น ภาค จังหวัด) โดยที่เมื่อรวมประชากรกลุ่มย่อยทั้งหมดแล้วยอดรวมจะเท่ากับประชากรกลุ่มใหญ่

ผู้ใช้หรือผู้ต้องการจะใช้ผลของการฉายภาพประชากรบางคนอาจจะยังมีความเข้าใจผิดว่า การฉายภาพประชากรของประเทศไทยที่เป็นทางการจะต้องผลิตโดยหน่วยราชการแห่งหนึ่งแห่งใดโดยเฉพาะ ที่จริงแล้ว ไม่มีการฉายภาพหรือการคาดประมาณประชากรที่เรียกว่าเป็นทางการหรือไม่เป็นทางการ คุณค่าของการฉายภาพประชากรมิได้อยู่ที่องค์กรเจ้าของตัวเลข หากอยู่ที่ความเชื่อถือได้ของข้อมูลและวิธีการที่นำมาใช้ในการคาดประมาณ รวมทั้งความมีเหตุผลของข้อสมมุติหรือเงื่อนไขที่กำหนดขึ้น และสุดท้ายความถูกต้องเมื่อเวลานั้นมาถึง

คณะกรรมการฉายภาพประชากรได้จัดทำรายงาน “การฉายภาพประชากรของประเทศไทย พ.ศ. 2548 – 2568: มีนาคม 2549” นี้ โดยปรับตามข้อมูลที่ทันสมัยที่สุด ไม่ว่าจะเป็นตัวเลขจำนวนรวมประชากรจากทะเบียนราษฎรของกรมการปกครอง กระทรวงมหาดไทย โครงสร้างอายุและเพศของ

ประชากรจากการสำรวจการเปลี่ยนแปลงของประชากร ของสำนักงานสถิติแห่งชาติ เมื่อกลางปี พ.ศ. 2548 และผลการศึกษาเกี่ยวกับระดับภาวะเจริญพันธุ์ล่าสุด สถาบันฯ จึงมั่นใจใน “ความทันสมัย” ของการฉายภาพประชากรชุดนี้ และเชื่อว่าผู้สนใจจะนำไปใช้ให้เป็นประโยชน์ได้

สถาบันฯ ยังคงมุ่งมั่นที่จะทำหน้าที่เป็นแหล่งอ้างอิงข้อมูลเกี่ยวกับสถานการณ์ภาพและแนวโน้มการเปลี่ยนแปลงประชากรของประเทศไทยต่อไป

รองศาสตราจารย์ ดร.ฉันททัย กาญจนะจิตรา

ผู้อำนวยการสถาบันวิจัยประชากรและสังคม

พฤษภาคม 2549

คณะกรรมการฉายภาพประชากร

สถาบันวิจัยประชากรและสังคม มหาวิทยาลัยมหิดล

ศาสตราจารย์ ดร. ปราโมทย์ ประสาทกุล	หัวหน้าคณะกรรมการ
ศาสตราจารย์ เกียรติคุณ ดร.อภิชาติ จำรัสฤทธิรงค์	คณะกรรมการ
รองศาสตราจารย์ ดร. วรชัย ทองไทย	คณะกรรมการ
รองศาสตราจารย์ ดร. สุรีย์พร พันพึ้ง	คณะกรรมการ
ผู้ช่วยศาสตราจารย์ ดร. รศรินทร์ เกรย์	คณะกรรมการ
อาจารย์ ดร. จอห์น ไบรอัน	คณะกรรมการ
อาจารย์ ดร. อุมภรณ์ ภัทรวิชย์	คณะกรรมการ
ผู้ช่วยศาสตราจารย์ ดร. ปัทมา วาพัฒน์วงศ์	คณะกรรมการและโปรแกรมเมอร์

Working Group on Population Projections

Institute for Population and Social Research, Mahidol University

Prof. Dr. Pramote Prasartkul	Head of working group
Prof. Emeritus Dr. Aphichat Chamrathirong	Working group
Assoc. Prof. Dr. Varachai Thongthai	Working group
Assoc. Prof. Dr. Sureeporn Punpuing	Working group
Assist. Prof. Dr. Rossarin Gray	Working group
Lect. Dr. John Bryant	Working group
Lect. Dr. Umaporn Pattaravanich	Working group
Assist. Prof. Dr. Patama Vapattanawong	Working group and programmer

(6) / การฉายภาพประชากรของประเทศไทย พ.ศ. 2548 – 2568

สารบัญ Contents

	หน้า Page
คำนำ (Preface)	(3)
คณะทำงานฉายภาพประชากร (Working Group on Population Projections)	(5)
สารบัญ (Contents)	(7)
สารบัญตาราง (Tables)	(8)
สารบัญรูป (Figures)	(13)
การฉายภาพประชากรของประเทศไทย พ.ศ. 2548 – 2568	
วิธีการฉายภาพประชากร	1
ประชากรปีฐานของการฉายภาพ	1
ข้อสมมุติต่าง ๆ ที่ใช้	3
สรุปการฉายภาพประชากรของประเทศไทย พ.ศ. 2548 – 2568	8
Mahidol University Population Projections for Thailand, 2005 – 2025: March 2006 Revision	
Methods of Projection	11
Base Year Population	11
Assumptions in the Population Projection	13
Summary of Results from the March 2006 Revision	18
ผลการฉายภาพประชากรของประเทศไทย พ.ศ. 2548 – 2568	21
Results of Population Projections for Thailand 2005 – 2025	
ผลการฉายภาพประชากรของประเทศไทย ระดับภาค พ.ศ. 2548 – 2568	41
Results of Population Projections for Thailand, Regional Level, 2005 – 2025	
ผลการฉายภาพประชากรของประเทศไทย ระดับจังหวัด พ.ศ. 2548 – 2558	73
Results of Population Projections for Thailand, Provincial Level, 2005 – 2015	

สารบัญตาราง

Tables

		หน้า
		Page
ตาราง 1	ข้อสมมุติอายุขัยเฉลี่ยเมื่อแรกเกิด สำหรับการฉายภาพประชากรระดับประเทศและภาค, พ.ศ. 2548-2568	6
ตาราง 2	ดัชนีทางประชากรที่ได้จากการฉายภาพประชากร พ.ศ. 2548 – 2568	8
Table 1	Assumptions for life expectancies at birth at the national and regional levels, 2005 – 2025	16
Table 2	Some indicators calculated from the population projection, 2005 – 2025	18

ผลการฉายภาพประชากร ระดับประเทศ

Results of Population Projections, National Level

ตาราง 1.1	ประมาณประชากรประเทศไทย จำแนกตามกลุ่มอายุ 5 ปี พ.ศ. 2548 – 2568 (1 กรกฎาคม): ข้อสมมุติภาวะเจริญพันธุ์ระดับปานกลาง	22
Table 1.1	Projected population for Thailand by 5-year age group, 2005 – 2025 (1 st July): Medium fertility assumption	
ตาราง 1.2	ประมาณประชากรประเทศไทย จำแนกตามกลุ่มอายุ 5 ปีและเพศ พ.ศ. 2548 – 2568 (1 กรกฎาคม): ข้อสมมุติภาวะเจริญพันธุ์ระดับปานกลาง	24
Table 1.2	Projected population for Thailand by 5-year age group and sex, 2005 – 2025 (1 st July): Medium fertility assumption	
ตาราง 1.3	ประมาณประชากรประเทศไทย จำแนกตามกลุ่มอายุ 5 ปี พ.ศ. 2548 – 2568 (1 กรกฎาคม): ข้อสมมุติภาวะเจริญพันธุ์ระดับสูง	28
Table 1.3	Projected population for Thailand by 5-year age group, 2005 – 2025 (1 st July): High fertility assumption	
ตาราง 1.4	ประมาณประชากรประเทศไทย จำแนกตามกลุ่มอายุ 5 ปีและเพศ พ.ศ. 2548 – 2568 (1 กรกฎาคม): ข้อสมมุติภาวะเจริญพันธุ์ระดับสูง	30
Table 1.4	Projected population for Thailand by 5-year age group and sex, 2005 – 2025 (1 st July): High fertility assumption	

สารบัญตาราง (ต่อ)

Tables (cont.)

		หน้า
		Page
ตาราง 1.5	ประมาณประชากรประเทศไทย จำแนกตามกลุ่มอายุ 5 ปี พ.ศ. 2548 – 2568 (1 กรกฎาคม): ข้อสมมุติภาวะเจริญพันธุ์ระดับต่ำ	34
Table 1.5	Projected population for Thailand by 5-year age group, 2005 – 2025 (1 st July): Low fertility assumption	
ตาราง 1.6	ประมาณประชากรประเทศไทย จำแนกตามกลุ่มอายุ 5 ปีและเพศ พ.ศ. 2548 – 2568 (1 กรกฎาคม): ข้อสมมุติภาวะเจริญพันธุ์ระดับต่ำ	36
Table 1.6	Projected population for Thailand by 5-year age group and sex, 2005 – 2025 (1 st July): Low fertility assumption	

ผลการฉายภาพประชากร ระดับภาค

Results of Population Projections, Regional Level

ตาราง 2.1.1 – 5	ประมาณประชากรประเทศไทย จำแนกตามกลุ่มอายุ 5 ปี พ.ศ. 2548 – 2568 (1 กรกฎาคม)	42 – 51
Table 2.1.1 – 5	Projected population for Thailand by 5-year age group, 2005 – 2025 (1 st July)	
ตาราง 2.2.1 – 5	ประมาณประชากรประเทศไทย จำแนกตามกลุ่มอายุ 5 ปีและเพศ พ.ศ. 2548 – 2568 (1 กรกฎาคม)	52 – 71
Table 2.2.1 – 5	Projected population for Thailand by 5-year age group and sex, 2005 – 2025 (1 st July)	

สารบัญตาราง (ต่อ)

Tables (cont.)

	หน้า
	Page
ผลการฉายภาพประชากร ระดับจังหวัด	
Results of Population Projections, Provincial Level	
ตาราง 3.1.1 – 75 ประมาณประชากรประเทศไทยจำแนกตามกลุ่มอายุ 5 ปี พ.ศ. 2548 – 2558 (1 กรกฎาคม)	74 – 148
Table 3.1.1 – 75 Projected population for Thailand by 5-year age group, 2005 – 2015 (1 st July)	
ตาราง 3.2.1 – 75 ประมาณประชากรประเทศไทยจำแนกตามกลุ่มอายุ 5 ปีและเพศ พ.ศ. 2548 – 2558 (1 กรกฎาคม)	150 – 299
Table 3.2.1 – 75 Projected population for Thailand by 5-year age group and sex, 2005 – 2015 (1 st July)	

ระดับภาค

Regional Level

- | | | |
|--|--|----------------------|
| 1. กรุงเทพมหานคร
Bangkok Metropolitan | 2. ภาคกลาง (ไม่รวมกรุงเทพฯ)
Central (not including BKK) | 3. ภาคเหนือ
North |
| 4. ภาคตะวันออกเฉียงเหนือ
Northeast | 5. ภาคใต้
South | |

ระดับจังหวัด

Provincial Level

Central Region

- | | | | |
|------------------------------|--|--|-----------------------------------|
| 1. นครปฐม
Nakhonpathom | 2. นนทบุรี
Nonthaburi | 3. ปทุมธานี
Pathumthani | 4. สมุทรปราการ
Samutprakan |
| 5. สมุทรสาคร
Samutsakhon | 6. อ่างทอง
Angthong | 7. พระนครศรีอยุธยา
Prakhonsi
Ayutthaya | 8. ชัยนาท
Chainat |
| 9. ลพบุรี
Lopburi | 10. สระบุรี
Saraburi | 11. สิงห์บุรี
Singburi | 12. กาญจนบุรี
Kanchanaburi |
| 13. เพชรบุรี
Petchaburi | 14. ประจวบคีรีขันธ์
Prachaupkhirikhan | 15. ราชบุรี
Ratchaburi | 16. สมุทรสงคราม
Samutsongkhram |
| 17. สุพรรณบุรี
Suphanburi | 18. ฉะเชิงเทรา
Chacheongsao | 19. จันทบุรี
Chanthaburi | 20. ชลบุรี
Chonburi |
| 21. นครนายก
Nakhonnayok | 22. ปราจีนบุรี
Prachinburi | 23. สระแก้ว
Sakeao | 24. ระยอง
Rayong |
| 25. ตรัง
Trat | | | |

North Region

- | | | | |
|-----------------------------|------------------------------|-------------------------------|-----------------------------|
| 26. เชียงใหม่
Chiangmai | 27. เชียงราย
Chiangrai | 28. กำแพงเพชร
Kamphangphet | 29. ลำปาง
Lampang |
| 30. ลำพูน
Lamphun | 31. แม่ฮ่องสอน
Maehongson | 32. นครสวรรค์
Nakhonsawan | 33. น่าน
Nan |
| 34. พิษณุโลก
Phitsanulok | 35. พะเยา
Phayao | 36. เพชรบูรณ์
Phetchabun | 37. พิจิตร
Phichit |
| 38. แพร่
Phrae | 39. สุโขทัย
Sukhothai | 40. ตาก
Tak | 41. อุทัยธานี
Uthaithani |
| 42. อุตรดิตถ์
Uttaradit | | | |

Northeast Region

43. บุรีรัมย์ Buriram	44. ชัยภูมิ Chaiyaphum	45. กาฬสินธุ์ Kalasin	46. ขอนแก่น Khonkaen
47. นครราชสีมา Nakhonratchasima	48. เลย Loei	49. มุกดาหาร Mukdahan	50. นครพนม Nakhonphanom
51. นongคาย Nongkhai	52. ร้อยเอ็ด Roi-et	53. สกลนคร Sakonnakhon	54. มหาสารคาม Mahasarakham
55. ศรีสะเกษ Sisaket	56. สุรินทร์ Surin	57. อุบลราชธานี Ubonratchathani	58. อำนาจเจริญ Amnatcharoen
59. อุตรดิตถ์ Udonthani	60. นongบัวลำภู Nongbualamphu	61. ยโสธร Yasothon	

South Region

62. ชุมพร Chumphon	63. กระบี่ Krabi	64. นครศรีธรรมราช Nakhonsithammarat	65. นราธิวาส Narathiwat
66. ปัตตานี Pattani	67. พังงา Phangnga	68. พัทลุง Phatthalung	69. ภูเก็ต Phuket
70. ระนอง Ranong	71. สตูล Satun	72. สงขลา Songkhla	73. สุราษฎร์ธานี Suratthani
74. ตรัง Trang	75. ยะลา Yala		

สารบัญญรूप

Contents

		หน้า
		Page
รूप 1	พีระมิดประชากรประเทศไทย ปีฐาน (พ.ศ. 2548)	2
รूप 2	อัตราเจริญพันธุ์รวมของข้อสมมุติภาวะเจริญพันธุ์ระดับสูง ปานกลาง และต่ำ	3
รूप 3	ข้อสมมุติอัตราเจริญพันธุ์รวมรายภาค	4
รूप 4	ข้อสมมุติแบบแผนอายุของภาวะเจริญพันธุ์ระดับต่าง ๆ ณ ปีฐาน (พ.ศ. 2548) และ พ.ศ. 2568	5
รूप 5	อัตราการย้ายถิ่นสุทธิภายใน 5 ปี ระหว่างภาค	7
รूप 6	พีระมิดประชากรประเทศไทย พ.ศ. 2548 และ พ.ศ. 2568	10
Figure 1	Population pyramid for Thailand in the base year (2005)	12
Figure 2	Total fertility rates of high, medium and low fertility assumptions	13
Figure 3	Regional total fertility rate assumptions	14
Figure 4	Assumptions of fertility pattern at various levels in 2025 and 2025	15
Figure 5	Net 5-year inter-regional migration rates by age and sex	17
Figure 6	Population pyramids of Thailand, 2005 and 2025	20

การฉายภาพประชากรของประเทศไทย พ.ศ.2548 – 2568

มหาวิทยาลัยมหิดล

ฉบับเดือนมีนาคม 2549

“การฉายภาพประชากรของประเทศไทย พ.ศ. 2548 – 2568” ชุดนี้ดำเนินการโดย “คณะทำงานฉายภาพประชากร” ของสถาบันวิจัยประชากรและสังคม มหาวิทยาลัยมหิดล คณะทำงานฯ ได้ปรับการฉายภาพประชากรของประเทศไทยตามข้อมูลล่าสุดที่เกี่ยวกับจำนวน และโครงสร้างเพศ-อายุของประชากรที่ใช้เป็นฐาน และที่เกี่ยวกับการเปลี่ยนแปลงประชากรทั้งการเกิดและการตาย การฉายภาพประชากรชุดนี้เริ่มที่ประชากรฐานในปี พ.ศ. 2548 ซึ่งเป็นประชากรที่มีชื่ออยู่ในทะเบียนบ้านเท่านั้น แล้วฉายภาพไปอีก 20 ปีข้างหน้าจนถึงปี พ.ศ. 2568 ทำการฉายภาพประชากรระดับประเทศ ภาค และจังหวัด การฉายภาพครั้งนี้ฉายภาพเฉพาะประชากรไทยที่มีชื่ออยู่ในทะเบียนบ้านเท่านั้น จึงไม่รวมผู้ย้ายถิ่นเข้ามาอย่างผิดกฎหมาย

1. วิธีการฉายภาพประชากร

การฉายภาพประชากรประเทศไทย พ.ศ. 2548 – 2568 ระดับประเทศ ภาค และจังหวัด ใช้วิธีการฉายภาพแตกต่างกัน ดังนี้

ก. การฉายภาพประชากรในระดับประเทศและภาคใช้ “วิธีคาดประมาณประชากรตามโคhort (รุ่นอายุ) ที่เปลี่ยนไปตามองค์ประกอบของการเปลี่ยนแปลงประชากร” (Cohort – component method) วิธีการนี้คำนวณจำนวนประชากรแต่ละโคhortที่เปลี่ยนไปแต่ละปีตามองค์ประกอบของการเปลี่ยนแปลงประชากร อันได้แก่ การเกิด การตาย และการย้ายถิ่น ตามเทคนิควิธีการคาดประมาณนี้ จะเริ่มต้นจากประชากรฐานที่จำแนกเป็นโคhortอายุรายปี แล้วคำนวณการเกิด การตาย และการย้ายถิ่นของประชากรแต่ละโคhortในแต่ละปีต่อไปเรื่อย ๆ

ข. สำหรับการฉายภาพประชากรระดับจังหวัดใช้ “วิธีสัดส่วน” (Proportion method) ซึ่งกระจายประชากรที่ได้จากการฉายภาพระดับภาคไปตามสัดส่วนของแต่ละจังหวัดในแต่ละภาค

2. ประชากรปีฐานของการฉายภาพ

การฉายภาพประชากรชุดนี้ใช้ประชากรปี พ.ศ. 2548 เป็นฐาน

ก. ประชากรปีฐาน ระดับประเทศ

คำนวณประชากรกลางปี พ.ศ. 2548 ในระดับประเทศ ดังนี้

- 1) ประมาณประชากรรวมจากจำนวนราษฎร ณ วันที่ 31 ธันวาคม พ.ศ. 2547 ตามหลักฐานการทะเบียนราษฎรเป็นประชากรรวม ณ กลางปี พ.ศ. 2548 โดยให้อัตราเพิ่มประชากร (อัตราเกิด – ตาย) ระหว่างช่วงเวลานั้นเป็นแบบเอ็กซ์โปเนนเชียล
- 2) จำแนกประชากรกลางปี พ.ศ. 2548 เป็นชาย-หญิง โดยใช้อัตราส่วนเพศตามหลักฐานการทะเบียนราษฎร ณ วันที่ 31 ธันวาคม พ.ศ. 2547
- 3) กระจายประชากรชาย-หญิง เป็นกลุ่มอายุ (5 ปี) โดยใช้โครงสร้างอายุจากผลการสำรวจการเปลี่ยนแปลงประชากรของประเทศไทย พ.ศ. 2548 – 2549
- 4) กระจายประชากรจากกลุ่มอายุ 5 ปี เป็นอายุรายปี โดยใช้ตัวคูณตามสูตรของ Beers

ข. ประชากรปีฐาน ระดับภาค

คำนวณประชากรปีฐานในระดับภาค ดังนี้

- 1) กระจายประชากรปีฐานแต่ละกลุ่มอายุ (5 ปี) ในระดับประเทศไปตามสัดส่วนประชากรแต่ละภาคที่ได้จากสำมะโนประชากร พ.ศ. 2543 ในกลุ่มอายุนั้น ๆ
- 2) กระจายประชากรจากกลุ่มอายุ 5 ปี เป็นอายุรายปี โดยใช้ตัวคูณตามสูตรของ Beers

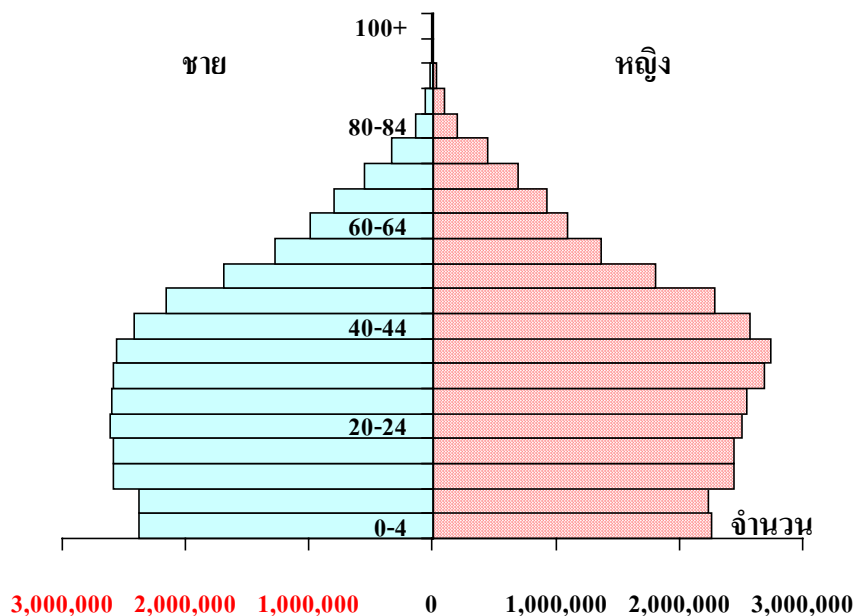

รูป 1 พีระมิดประชากรประเทศไทย ปีฐาน (พ.ศ. 2548)

3. ข้อสมมุติต่าง ๆ ที่ใช้

3.1 ข้อสมมุติเกี่ยวกับภาวะเจริญพันธุ์

ก. ข้อสมมุติภาวะเจริญพันธุ์ระดับประเทศ

การฉายภาพครั้งนี้ได้มีข้อสมมุติเรื่องภาวะเจริญพันธุ์ว่า ปี พ.ศ. 2548 ซึ่งเป็นปีฐาน อัตราเจริญพันธุ์รวมเท่ากับ 1.65 (ปีทมา และปราโมทย์, 2548) จากนั้นให้อัตราเจริญพันธุ์รวมมีแนวโน้มลดลง 3 ระดับ คือ ข้อสมมุติภาวะเจริญพันธุ์ระดับปานกลาง ข้อสมมุติภาวะเจริญพันธุ์ระดับระดับต่ำ (ภาวะเจริญพันธุ์ลดลงมาก) และข้อสมมุติภาวะเจริญพันธุ์ระดับสูง (ภาวะเจริญพันธุ์ลดลงน้อย)

- 1) ข้อสมมุติภาวะเจริญพันธุ์ระดับปานกลาง อัตราเจริญพันธุ์รวมของสตรีไทยระดับประเทศในปี พ.ศ. 2548 เท่ากับ 1.65 และอีก 20 ปีนับจากปี พ.ศ. 2548 หรือปี พ.ศ. 2568 จะเท่ากับ 1.45 โดยที่การลดลงของอัตราเจริญพันธุ์รวมจากปี พ.ศ. 2548 ถึง พ.ศ. 2568 นั้นมีลักษณะการลดลงแบบเส้นตรง
- 2) ข้อสมมุติภาวะเจริญพันธุ์ระดับต่ำ อัตราเจริญพันธุ์รวมของสตรีไทยระดับประเทศในปี พ.ศ. 2548 เท่ากับ 1.65 และอีก 20 ปีนับจากปี พ.ศ. 2548 หรือปี พ.ศ. 2568 จะเท่ากับ 1.25 โดยที่การลดลงของอัตราเจริญพันธุ์รวมจากปี พ.ศ. 2548 ถึง พ.ศ. 2568 นั้นมีลักษณะการลดลงแบบเส้นตรง
- 3) ข้อสมมุติภาวะเจริญพันธุ์ระดับสูง อัตราเจริญพันธุ์รวมของสตรีไทยระดับประเทศในปี พ.ศ. 2548 เท่ากับ 1.65 และจะคงที่ไปจนถึงปี พ.ศ. 2568

อัตราเจริญพันธุ์รวม

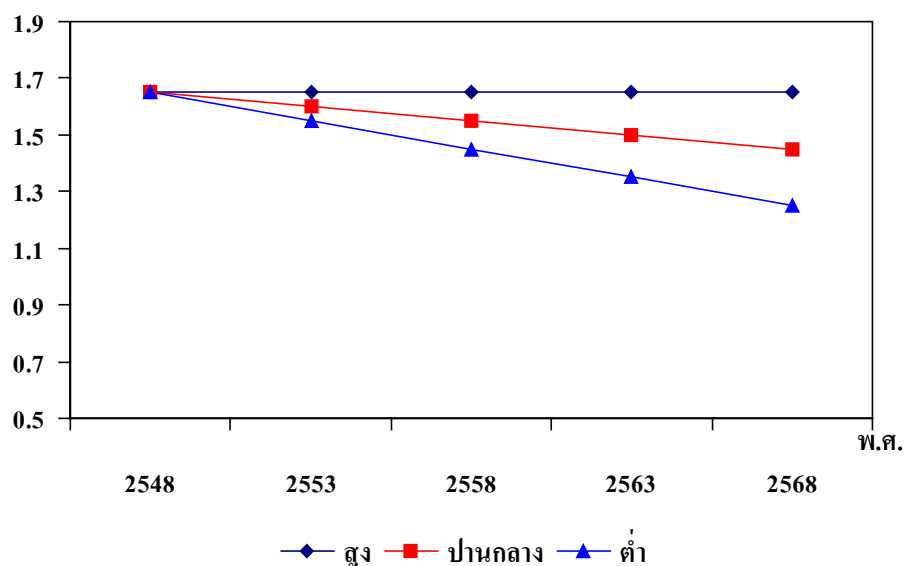

รูป 2 อัตราเจริญพันธุ์รวมของข้อสมมุติภาวะเจริญพันธุ์ระดับสูง ปานกลาง และต่ำ

ข. ข้อสมมุติภาวะเจริญพันธุ์ระดับภาค

สำหรับอัตราเจริญพันธุ์รวมของสตรีไทยรายภาคนั้น ใช้อัตราส่วนอัตราเจริญพันธุ์รายภาคเมื่อเทียบกับระดับประเทศที่ได้จากผลการสำรวจภาวะคุมกำเนิดในประเทศไทย พ.ศ. 2539 ที่ดำเนินการโดยสถาบันวิจัยประชากรและสังคม มหาวิทยาลัยมหิดล เป็นตัวคูณเพื่อกระจายอัตราเจริญพันธุ์รวมระดับประเทศไปตามรายภาค ในปี พ.ศ. 2548 ซึ่งเป็นปีฐาน อัตราเจริญพันธุ์รวมของสตรีในกรุงเทพมหานคร ภาคกลาง (ไม่รวมกรุงเทพฯ) ภาคเหนือ ภาคตะวันออกเฉียงเหนือ และภาคใต้ เท่ากับ 1.42 1.62 1.51 1.79 และ 1.78 ตามลำดับ

ในการฉายภาพฯระดับภาค ได้กำหนดข้อสมมุติภาวะเจริญพันธุ์ระดับปานกลางของประเทศไว้เพียงระดับเดียวเท่านั้น ซึ่งจะมีผลทำให้อัตราเจริญพันธุ์รวมของสตรีในกรุงเทพมหานคร ภาคกลาง (ไม่รวมกรุงเทพฯ) ภาคเหนือ ภาคตะวันออกเฉียงเหนือ และภาคใต้ **ลดลงจนเท่ากับ 1.24 1.41 1.31 1.55 และ 1.54 ตามลำดับ ในปี พ.ศ. 2568** โดยสมมุติให้การลดลงของอัตราเจริญพันธุ์รวมจากปี พ.ศ. 2548 ถึง พ.ศ. 2568 นั้นมีลักษณะการลดลงแบบเส้นตรง

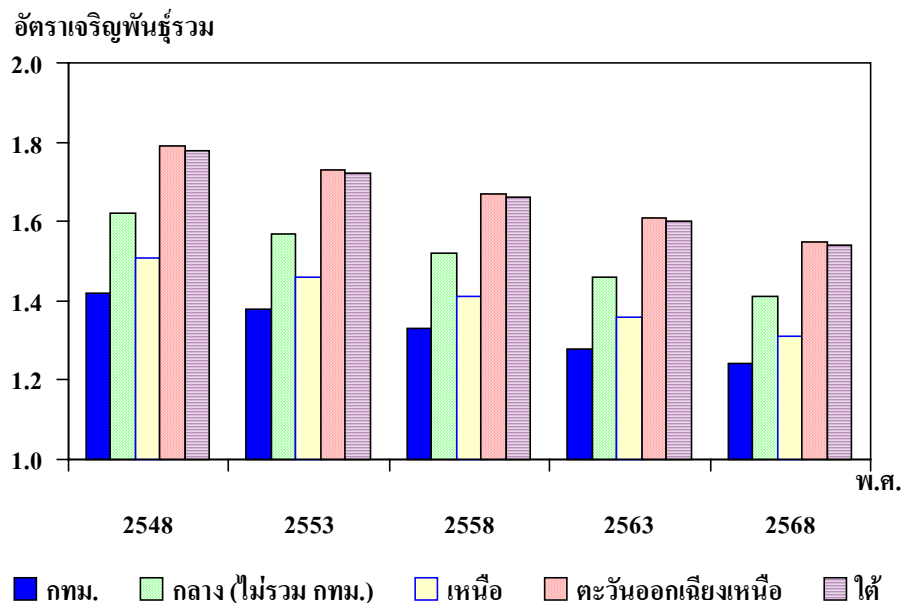

รูป 3 ข้อสมมุติอัตราเจริญพันธุ์รวมรายภาค

ค. ข้อสมมุติแบบแผนอายุของภาวะเจริญพันธุ์

ได้ตั้งข้อสมมุติว่าแบบแผนอายุของภาวะเจริญพันธุ์ทั้งระดับประเทศและระดับภาค ในปีฐานคือ พ.ศ. 2548 เป็นเช่นเดียวกับแบบแผนในปี พ.ศ. 2546 คืออัตราเจริญพันธุ์สูงสุดในกลุ่มอายุ

20 – 24 และ 25 – 29 ปี (ปีทมา และปราโมทย์, 2548) และให้แบบแผนอายุของภาวะเจริญพันธุ์ทั้งในระดับประเทศและภาคย่อย ๆ เปลี่ยนไปสู่รูปแบบของโมเดลภาวะเจริญพันธุ์สหประชาชาติ (UN Pattern) ซึ่งเป็นแบบแผนที่ภาวะเจริญพันธุ์ของกลุ่มอายุ 25 – 29 ปีสูงที่สุด รองลงมาเป็นกลุ่มอายุ 20 – 24 ปี ในปีสุดท้ายของการฉายภาพ

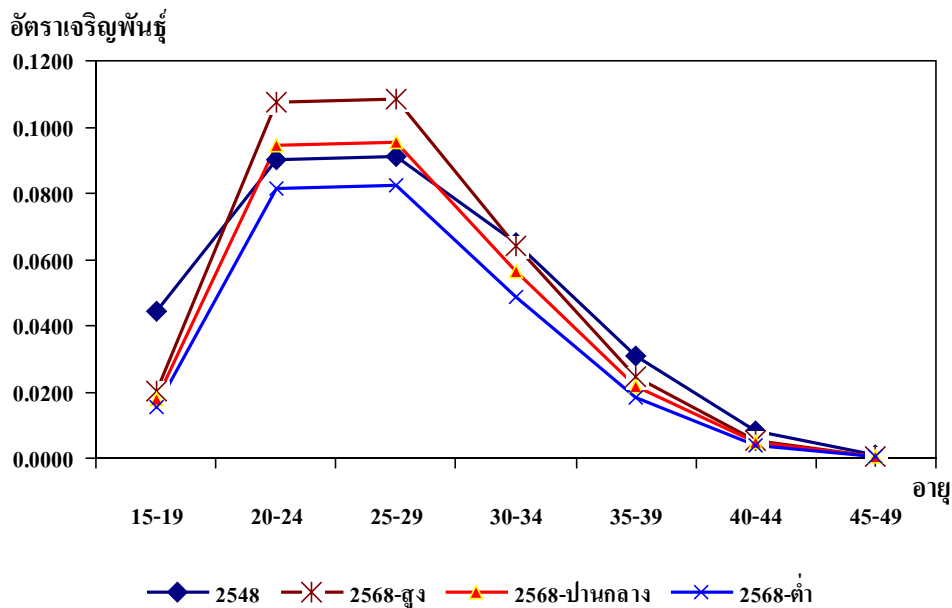

รูป 4 ข้อสมมติแบบแผนอายุของภาวะเจริญพันธุ์ระดับต่าง ๆ ณ ปีฐาน (พ.ศ. 2548) และ พ.ศ. 2568

ง. ข้อสมมติเกี่ยวกับอัตราส่วนเพศเมื่อแรกเกิด (Sex ratio at birth)

สมมติให้อัตราส่วนเพศเมื่อแรกเกิด ชาย : หญิง เท่ากับ 105 : 100 เท่ากันทุกปีที่ทำ

การฉายภาพ

3.2 ข้อสมมติเกี่ยวกับภาวะการตาย

ได้ตั้งข้อสมมติเกี่ยวกับภาวะการตายว่า ในปี พ.ศ. 2548 อายุขัยเฉลี่ยเมื่อแรกเกิดของประชากรชายเท่ากับ 67.9 ปีและของประชากรหญิงเท่ากับ 74.9 ปี ส่วนอายุขัยเฉลี่ยของประชากรในภาคต่าง ๆ ของประเทศของประชากรชายอยู่ในช่วง 66.9 – 69.2 ปี และของประชากรหญิงอยู่ในช่วง 73.5 – 76.5 ปี และได้ตั้งข้อสมมติว่า ในอีก 45 ปีนับจากปี 2548 (หรือปี พ.ศ. 2593) อายุขัยเฉลี่ยเมื่อแรกเกิดของประชากรไทยจะเพิ่มขึ้นเป็น 75.0 ปีสำหรับผู้ชาย และ 80.0 ปี สำหรับผู้หญิง โดยที่ไม่มีมีความแตกต่างในแต่ละภาค

แบบแผนอายุของการตายในปี พ.ศ. 2548 เป็นไปตาม “อัตรารอดชีพ” (Survival rate) ของตารางชีพระดับประเทศและภาค¹ จากนั้นจะค่อย ๆ เปลี่ยนเข้าสู่แบบแผนอายุของอัตรารอดชีพในแบบจำลองตารางชีพโคลและโกะ – แบบตะวันตก (Coale & Guo Model Life Tables, model West) (Coale & Guo, 1989) ระดับที่ให้อายุขัยเฉลี่ยชาย 75.0 ปี และหญิง 80.0 ปี

ตาราง 1 ข้อมูลอายุขัยเฉลี่ยเมื่อแรกเกิด สำหรับการฉายภาพประชากรระดับประเทศและภาค, พ.ศ. 2548-2568

ภาค	อายุขัยเฉลี่ยเมื่อแรกเกิด (e_0)				
	พ.ศ. 2548	พ.ศ. 2553	พ.ศ. 2558	พ.ศ. 2563	พ.ศ. 2568
ประเทศ					
ชาย	67.9	69.1	70.2	71.1	71.9
หญิง	74.9	75.7	76.4	77.0	77.6
กรุงเทพมหานคร					
ชาย	67.4	68.5	69.6	70.6	71.5
หญิง	75.2	75.9	76.5	77.1	77.7
ภาคกลาง (ไม่รวมกรุงเทพฯ)					
ชาย	66.9	68.2	69.5	70.6	71.5
หญิง	75.3	76.0	76.7	77.3	77.8
ภาคเหนือ					
ชาย	67.1	68.4	69.6	70.6	71.6
หญิง	73.5	74.5	75.4	76.3	77.0
ภาคตะวันออกเฉียงเหนือ					
ชาย	69.2	70.1	71.0	71.7	72.4
หญิง	75.0	75.7	76.4	77.0	77.6
ภาคใต้					
ชาย	68.6	69.7	70.7	71.6	72.4
หญิง	76.5	77.1	77.2	78.1	78.5

¹ ตารางชีพระดับประเทศและภาคที่สร้างขึ้นใหม่จากข้อมูลการจดทะเบียนตายจำแนกตามเพศและอายุของศูนย์ข้อมูลข่าวสาร สำนักนโยบายและยุทธศาสตร์ กระทรวงสาธารณสุข

3.3 ข้อสมมุติเกี่ยวกับการย้ายถิ่น

ก. ดังได้กล่าวไว้ในตอนต้น การฉายภาพครั้งนี้เน้นเฉพาะประชากรไทยที่มีชื่อตามทะเบียนบ้านและไม่รวมผู้ย้ายถิ่นที่เข้ามาอย่างผิดกฎหมาย ในการฉายภาพประชากรระดับประเทศ สมมุติให้การย้ายถิ่นระหว่างประเทศของประชากรไทยมีน้อยมากจนไม่ส่งผลกระทบต่อจำนวนและโครงสร้างประชากรทั้งประเทศมากนัก จึงสมมุติให้ไม่มีการย้ายถิ่นระหว่างประเทศ แต่ยังคงมีการย้ายถิ่นภายในประเทศอยู่ ซึ่งจะมีผลกระทบต่อการฉายภาพประชากรในระดับภาคและระดับจังหวัด

ข. ในการฉายภาพประชากรระดับภาค อัตราการย้ายถิ่นสุทธิระหว่างภาคที่นำมาใช้ได้ มาจากการวิเคราะห์แบบแผนการย้ายถิ่นระหว่างภาคภายใน 5 ปี (2538 – 2543) ซึ่งแบ่งประเทศไทยออกเป็น 5 ภาค คือ กรุงเทพมหานคร ภาคกลาง (ไม่รวมกรุงเทพมหานคร) ภาคเหนือ ภาคตะวันออกเฉียงเหนือ และภาคใต้ ได้ใช้ข้อมูลตัวอย่างร้อยละ 1 ของสำมะโนประชากรและเคหะ พ.ศ. 2543 ข้อมูลที่ได้ นั้น นำมาคำนวณเป็นอัตราการย้ายถิ่นสุทธิภายใน 5 ปี ระหว่างภาค รายเพศและอายุ ได้สมมุติให้การย้ายถิ่นระหว่างภาคในแต่ละปีของการฉายภาพมีอัตราคงที่เหมือนกับอัตราการย้ายถิ่นสุทธิภายใน 5 ปี ระหว่างภาคช่วงปี พ.ศ. 2538 – 2543

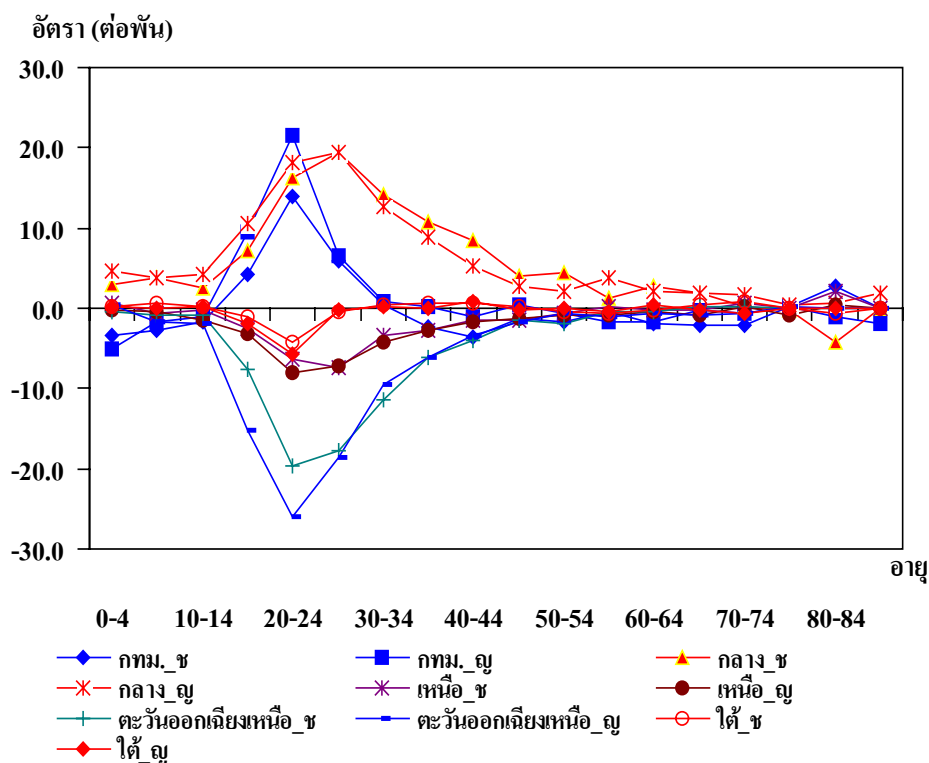

รูป 5 อัตราการย้ายถิ่นสุทธิภายใน 5 ปี ระหว่างภาค

4. สรุปการฉายภาพประชากรของประเทศไทย พ.ศ. 2548 – 2568

ผลการฉายภาพประชากรได้นำเสนอในระดับประเทศ ภาค และจังหวัด การฉายภาพฯ ระดับประเทศมีอยู่ด้วยกัน 3 ชุด คือ ชุดที่มีข้อสมมุติภาวะเจริญพันธุ์ระดับปานกลาง ชุดที่มีข้อสมมุติภาวะเจริญพันธุ์ระดับต่ำ และชุดที่มีข้อสมมุติภาวะเจริญพันธุ์ระดับสูง สำหรับการฉายภาพฯ ระดับภาคและจังหวัดนั้น จะมีเพียงชุดเดียว คือชุดที่ใช้ข้อสมมุติภาวะเจริญพันธุ์ระดับปานกลาง

คณะทำงานฉายภาพประชากรได้วิเคราะห์การฉายภาพประชากรชุดที่ใช้ข้อสมมุติภาวะเจริญพันธุ์ระดับปานกลาง รวมทั้งนำเสนอดัชนีทางประชากรที่สำคัญ อาทิเช่น อัตราเกิด อัตราตาย อัตราเพิ่มประชากร และสัดส่วนประชากรในกลุ่มอายุหลัก ๆ

ตาราง 2 ดัชนีทางประชากรที่ได้จากการฉายภาพประชากร พ.ศ. 2548 – 2568

ดัชนี	2548	2553	2558	2563	2568
จำนวนประชากร (พันคน)					
รวม	62,162.6	63,652.3	64,647.6	65,138.3	65,088.8
ชาย	30,710.2	31,347.5	31,740.3	31,889.6	31,778.4
หญิง	31,452.5	32,304.8	32,907.3	33,248.7	33,310.4
กลุ่มอายุ					
วัยเด็ก (0 – 14 ปี)	14,274.6	13,202.9	12,301.9	11,172.2	10,441.2
วัยทำงาน (15 – 59 ปี)	41,465.9	42,926.6	43,311.5	43,011.9	41,746.5
วัยสูงอายุ (60 ปีขึ้นไป)	6,422.1	7,522.8	9,034.1	10,954.2	12,901.1
วัยเรียน (6 – 21 ปี)	15,800.5	15,267.8	14,330.4	13,321.6	12,302.3
สัดส่วนประชากร (%)					
วัยเด็ก (0 – 14 ปี)	23.0	20.7	19.0	17.2	16.0
วัยทำงาน (15 – 59 ปี)	66.7	67.4	67.0	66.0	64.1
วัยสูงอายุ (60 ปีขึ้นไป)	10.3	11.8	14.0	16.8	19.8
อัตราส่วนเพศ	97.6	97.0	96.5	95.9	95.4
อัตราส่วนพึ่งพิง					
รวม	49.9	48.3	49.3	51.4	55.9
วัยเด็ก	34.4	30.8	28.4	26.0	25.0
วัยชรา	15.5	17.5	20.9	25.5	30.9
อายุมัธยฐาน	30.4	32.6	34.6	36.6	38.4
อัตรารชีพ					
อัตราเกิด (ต่อพัน)	13.6	12.0	11.2	10.3	9.6
อัตราตาย (ต่อพัน)	7.9	8.3	9.0	9.8	10.7

ดัชนี	2548	2553	2558	2563	2568
อัตราเพิ่มตามธรรมชาติ (%)	0.6	0.4	0.2	0.1	-0.1
อัตราเพิ่ม (%)	0.6	0.4	0.2	0.1	-0.1
จำนวนเกิด – ตาย (พันคน)					
จำนวนเกิด	848.3	766.8	721.2	673.2	626.5
จำนวนตาย	490.6	528.5	581.1	638.6	699.5

4.1 จำนวนประชากร

จากข้อสมมุติเกี่ยวกับภาวะเจริญพันธุ์ ภาวะการตาย และการย้ายถิ่นที่ตั้งไว้ และประชากรเมื่อกลางปี พ.ศ. 2548 มี 62.2 ล้านคน ในระยะแรก ประชากรไทยยังคงเพิ่มขึ้น แต่เป็นการเพิ่มขึ้นที่ช้าลง ปี พ.ศ. 2548 อัตราเพิ่มประชากรไทยเท่ากับร้อยละ 0.6 ต่อปี แต่ละปีอัตราเพิ่มประชากรค่อย ๆ ลดลง ๆ เป็นร้อยละ 0.4 ร้อยละ 0.2 ร้อยละ 0.1 และร้อยละ -0.1 ในปี พ.ศ. 2553 2558 2563 และ 2568 ตามลำดับ คาดประมาณว่าประชากรไทยจะถึงจุดอิมตัวในปี พ.ศ. 2565 เมื่ออัตราเกิดจะอยู่ในระดับใกล้เคียงกับอัตราตายที่ประมาณ 10 ต่อประชากร 1,000 คน ทำให้อัตราการเพิ่มของประชากรใกล้เคียงกับศูนย์ จำนวนเกิดในแต่ละปีพอ ๆ กับจำนวนตาย คือเกิดและตายปีละประมาณ 6 แสน 5 หมื่นคนพอ ๆ กัน หลังจากปี พ.ศ. 2565 อัตราเพิ่มประชากรจะติดลบคือต่ำกว่าศูนย์เล็กน้อย เนื่องมาจากอัตราตายมีแนวโน้มสูงขึ้นจนสูงกว่าอัตราเกิด อัตราตายที่เพิ่มขึ้นเป็นผลมาจากโครงสร้างอายุที่มีประชากรสูงอายุเป็นสัดส่วนที่เพิ่มสูงขึ้น จำนวนตายในแต่ละปีจะมากกว่าจำนวนเกิด เช่น ในปี พ.ศ. 2568 จะมีคนตายประมาณ 696,000 คน ในขณะที่จะมีเด็กเกิดใหม่ 625,000 คน ในปีนั้น จำนวนคนตายจะมากกว่าคนเกิดประมาณ 71,000 คน ทำให้อัตราเพิ่มประชากรแต่ละปีลดลง

4.2 โครงสร้างอายุและเพศ

อัตราส่วนเพศคืออัตราส่วนระหว่างประชากรชายต่อประชากรหญิง 100 คน ในอดีตก่อนปี พ.ศ. 2536 ประเทศไทยมีอัตราส่วนเพศสูงกว่า 100 คือมีประชากรเพศชายมากกว่าเพศหญิง เมื่อปี พ.ศ. 2536 ประชากรชายมีจำนวนพอ ๆ กับประชากรหญิง แต่หลังจากนั้นประเทศไทยมีประชากรหญิงมากกว่าประชากรชาย และมีแนวโน้มเป็นเช่นนี้ไปตลอดช่วงระยะเวลาที่ทำการฉายภาพ ในปี พ.ศ. 2568 ประมาณว่ามีประชากรชาย 95 คนต่อประชากรหญิง 100 คน

โครงสร้างอายุและเพศของประชากรไทยที่ได้จากการฉายภาพ แสดงด้วยพีระมิดประชากร (รูป 6) จะเห็นว่าลักษณะของพีระมิดจะมีฐานที่แคบลงไปอีก และส่วนบนของพีระมิดจะขยายกว้างขึ้น แสดงถึงการเปลี่ยนแปลงโครงสร้างประชากรที่มีสัดส่วนของประชากรวัยเด็กหรือช่วงอายุต้น ๆ ลดลงไปอีก และประชากรวัยสูงอายุที่มีสัดส่วนเพิ่มสูงขึ้นเพราะการรอดชีพสูงขึ้น (ภาวะการตายลด

ลง) หรืออีกนัยหนึ่ง ประชากรมีอายุยืนยาวขึ้น สัดส่วนและจำนวนประชากรวัยเด็กลดลงไปอีกเนื่องจากการเกิดที่ลดลง

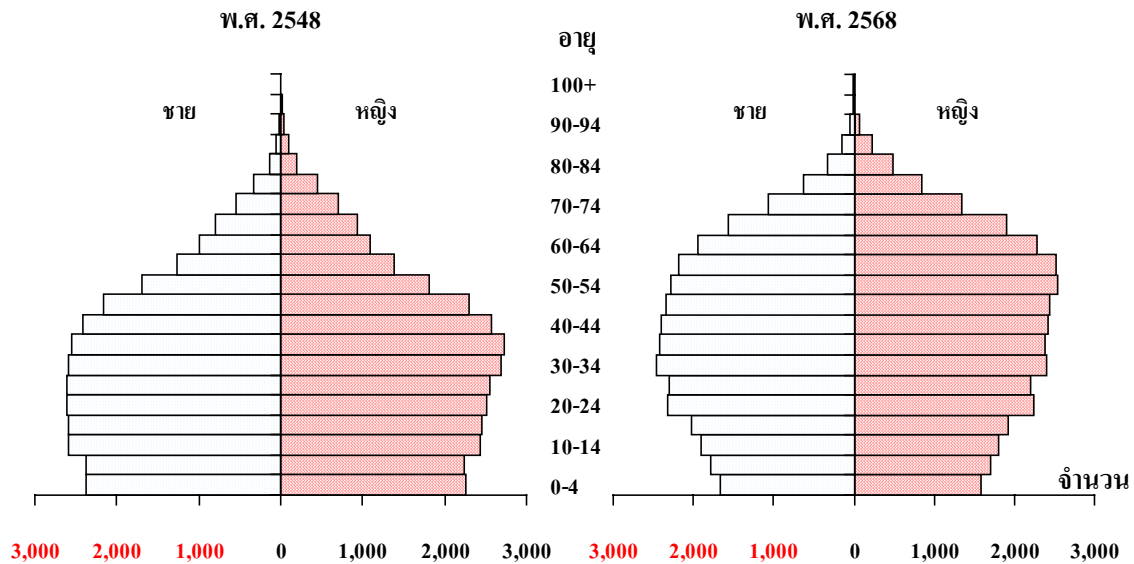

รูป 6 พีระมิดประชากรประเทศไทย พ.ศ. 2548 และ พ.ศ. 2568

โครงสร้างอายุที่เปลี่ยนแปลงทำให้อัตราส่วนพึ่งพิงเปลี่ยนไปด้วย อัตราส่วนพึ่งพิงรวม คือ อัตราส่วนระหว่างประชากรวัยเด็ก (0 – 14 ปี) และประชากรสูงอายุ (60 ปีขึ้นไป) ต่อประชากรวัยทำงาน (15 – 59 ปี) 100 คน ที่สะท้อนให้เห็นลักษณะการพึ่งพิงกัน (ทางเศรษฐกิจ) ระหว่างประชากรกลุ่มอายุต่าง ๆ มีแนวโน้มเพิ่มขึ้น ในปี พ.ศ. 2548 อัตราส่วนพึ่งพิงรวมเท่ากับ 50 แต่จะเพิ่มเป็น 56 ในปี พ.ศ. 2568 อย่างไรก็ตาม ถ้าแยกอัตราส่วนพึ่งพิงรวมนี้ออกเป็นอัตราส่วนพึ่งพิงวัยเด็ก และวัยชราแล้ว จะเห็นได้ชัดเจนว่าอัตราส่วนพึ่งพิงวัยเด็กจะลดลงอย่างมาก จาก 34 ในปี พ.ศ. 2548 เหลือเพียง 25 ในปี พ.ศ. 2568 แต่อัตราส่วนพึ่งพิงวัยชราจะสูงขึ้นอย่างมากคือเพิ่มขึ้นจาก 16 เป็น 31 ในช่วงเวลาเดียวกัน

ประชากรของประเทศไทยกำลังมีอายุสูงขึ้นเรื่อย ๆ การที่ประเทศไทยมีอายุสูงขึ้นจะเห็นได้ชัดจากอายุมัธยฐานที่มีแนวโน้มเพิ่มขึ้น อายุมัธยฐานเป็นอายุที่แบ่งประชากรออกเป็นสองส่วนเท่า ๆ กัน โดยที่ครึ่งหนึ่งของประชากรจะมีอายุต่ำกว่าอายุมัธยฐาน และอีกครึ่งหนึ่งจะมีอายุสูงกว่าอายุมัธยฐาน ในปี พ.ศ. 2548 อายุมัธยฐานของประเทศไทยเท่ากับ 30.4 ปี และเพิ่มขึ้นประมาณ 2 ปี ทุก ๆ 5 ปี ทำให้อายุมัธยฐานของประเทศไทยจะสูงถึง 38.4 ปีในปี พ.ศ. 2568

Mahidol University Population Projections for Thailand, 2005 – 2025

March 2006 Revision

This revision of the *Mahidol University Population Projections for Thailand, 2005 – 2025* was conducted by the Working Group for Population Projections of the Institute for Population and Social Research, Mahidol University. The Working Group has revised the population projection for Thailand to incorporate recently-published data on the size and age-sex structure of the base population, and on the components of population change, including births and deaths. The base year for the projections is 2005, and the length is 20 years, to 2025. Projections have been made for the nation, regions and provinces. The projections refer to the legally resident population. They exclude undocumented migrants from neighboring countries.

1. Methods of Projection

Different methods used for projections at the national, regional and provincial levels:

- a. For the national and regional level, the cohort-component method was used. With this method, the number of population in each cohort changes annual, in line with the components of population change, namely births, deaths and net migration. The projection begins with the base population distributed into single years of age, and the numbers of births, deaths and migrants for each cohort are calculated year by year from 2005 to 2025.
- b. For the provincial level, the proportion method is used. This method distributes the projected population of the region according to the proportion of each province in each region.

2. Base Year Population

In this Population Projection, the population in 2005 is used as the base.

a. The base year population at the national level

The mid-year population in 2005 of the whole country is calculated as follows:

- 1) The total population at mid-year of 2005 is estimated from the population on 31 December 2004, as reported in the civil registration system. Population growth is assumed to be exponential in the following six months.
- 2) The sex ratio from the registered population as of 31 December 2004 is used to distribute the estimated total into male and female population.
- 3) The age structure resulted from the Survey of Population Change, 2005 – 2006 is used to distribute the estimated male and female totals into 5-year age groups.
- 4) The Beers Multipliers are used to distribute the 5-year age groups into single-year-age population.

b. The base year population at the regional level

The base population of each region is calculated as follows:

- 1) The proportions of population in each 5-year age group in each region derived from the 2000 Census are applied to the total population.
- 2) The Beers Multipliers are used to distribute the population in 5-year age group of each region into single year population.

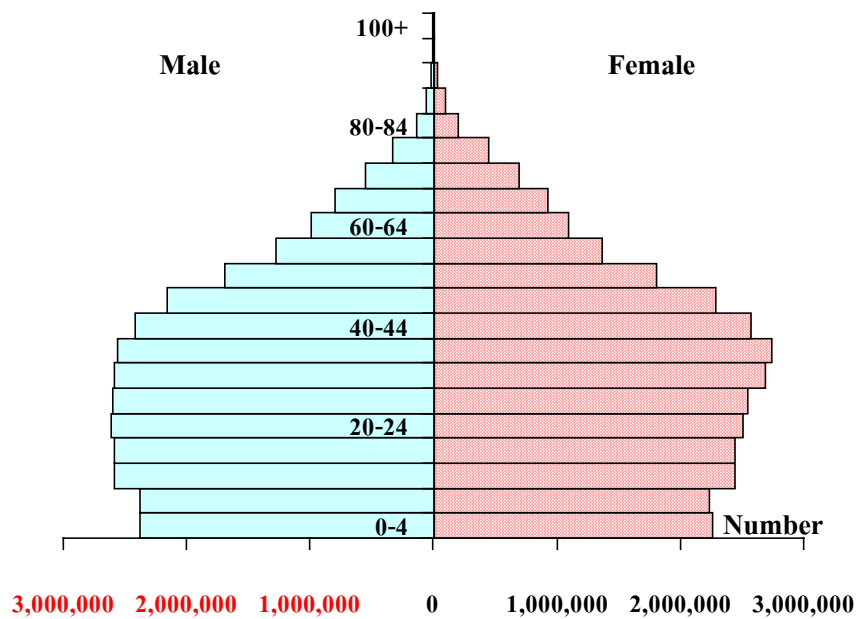

Figure 1 Population pyramid for Thailand in the base year (2005)

3. Assumptions in the Population Projection

3.1 Assumptions for Fertility

a. Fertility assumptions at the national level

This projection assumes that in the base year of 2005, the total fertility rate (TFR) of Thailand is 1.65 (Patama & Pramote, 2005). There are three scenarios—medium, low, and high—for the projection period.

- 1) *Medium fertility assumption.* The TFR is assumed to decline linearly from 1.65 in 2005 to 1.45 in 2025.
- 2) *Low fertility assumption.* The TFR is assumed to decline linearly from 1.65 in 2005 to 1.25 in 2025.
- 3) *High fertility assumption.* The TFR at 1.65 in 2005 is assumed to be constant through 2025.

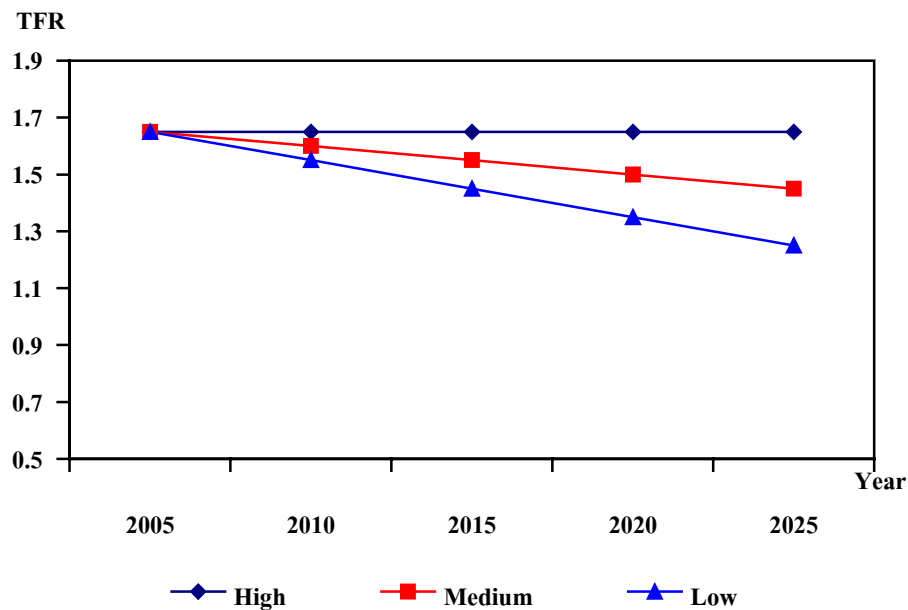

Figure 2 Total fertility rates of high, medium and low fertility assumptions

b. Fertility assumptions at the regional level

It is assumed that the TFR of Thailand varies by region according to the regional pattern found in the 1996 Survey of Contraceptive Use Prevalence. This survey was conducted by the IPSR, Mahidol University. In the base year, 2005, the TFRs for Bangkok, the Center (not including Bangkok), North, Northeast, and South were 1.42, 1.62, 1.51, 1.79 and 1.78, respectively.

In the regional projections, only the medium fertility assumption is used. Under this assumption, the TFRs of Bangkok, the Center (not including Bangkok), North, Northeast, and South in 2025 are 1.24, 1.41, 1.31, 1.55 and 1.54, respectively. The TFR of each region is assumed to decline linearly between 2005 and 2025.

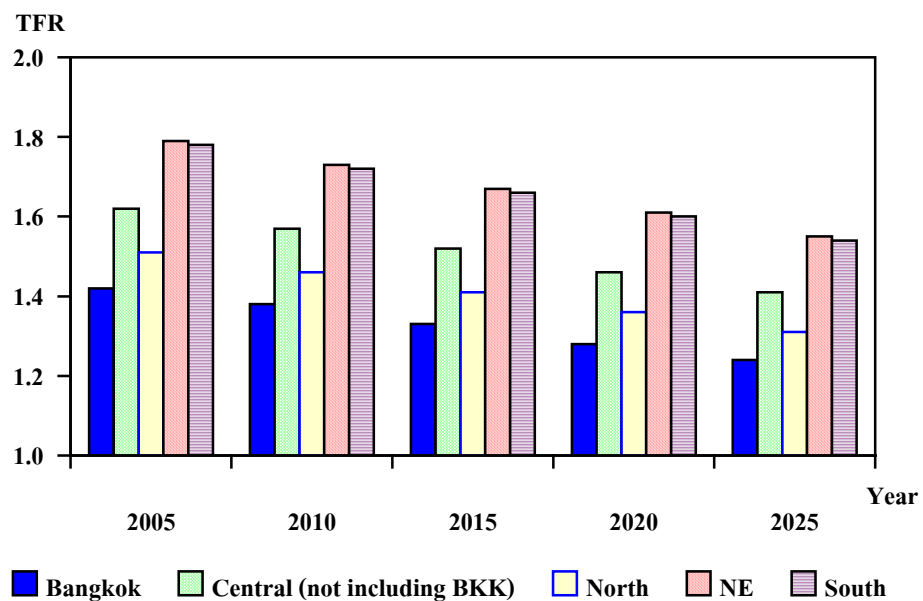

Figure 3 Regional total fertility rate assumptions

c. Assumption for the age-pattern of fertility

It is assumed that the age-pattern of fertility in 2005 was the same as that in 2003, when the highest fertility was found among women in the 20 – 24 and 25 – 29 age groups (Patama & Pramote, 2548). It is further assumed that the age-pattern of fertility at the national and regional level will shift towards the UN pattern of fertility in 2025,

the last year of projection. The highest fertility rates will occur among the women in the 25 –29 age group and second highest in the 20 – 24 age group.

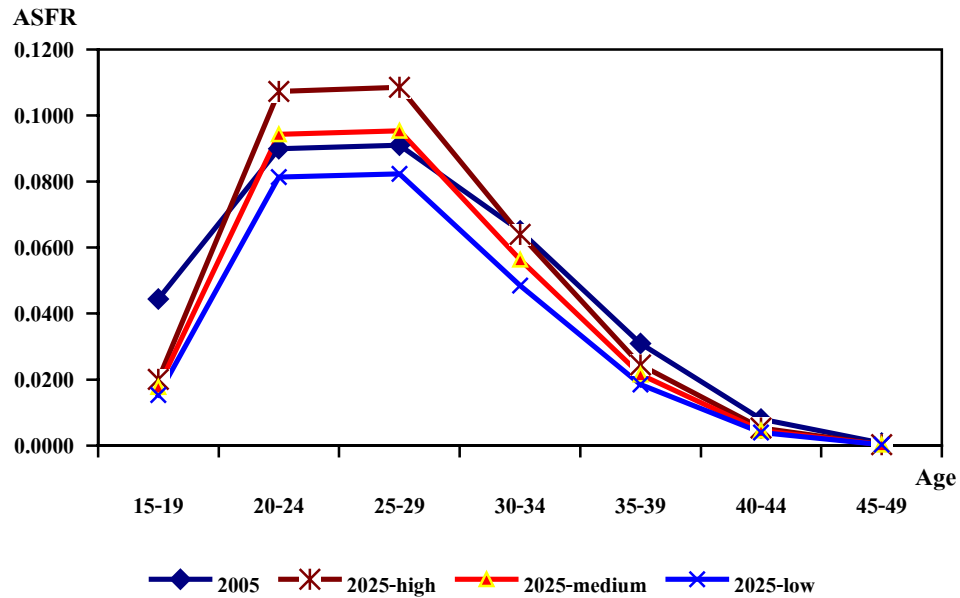

Figure 4 Assumptions of fertility pattern at various levels in 2025 and 2025

d. Assumption for the sex ratio at birth

It is assumed that the sex ratio at birth is 105 males to 100 females throughout the projection period.

3.2 Assumptions for Mortality

The assumption for mortality is that, in 2005, the life expectancies at birth are 67.9 years for males and 74.9 years for females. The life expectancies in the five regions range from 66.9 to 69.2 years for males, and from 73.5 to 76.5 years for females. It is further assumed that by 2050 life expectancies at birth will have reached 75.0 years for males and 80.0 years for females, with identical levels for every region in the country.

The age pattern of mortality in 2005 is assumed to be that of the national and regional life tables¹. Between 2005 it shifts to the pattern of the Coale and Guo Model Life Tables – model West, with life expectancies of 75.0 years for males and 80.0 years for females.

Table 1 Assumptions for life expectancies at birth at the national and regional levels, 2005 – 2025

Region	Life expectancy at birth (e_0)				
	2005	2010	2015	2020	2025
Whole kingdom					
Male	67.9	69.1	70.2	71.1	71.9
Female	74.9	75.7	76.4	77.0	77.6
Bangkok					
Male	67.4	68.5	69.6	70.6	71.5
Female	75.2	75.9	76.5	77.1	77.7
Central region (not including BKK)					
Male	66.9	68.2	69.5	70.6	71.5
Female	75.3	76.0	76.7	77.3	77.8
North region					
Male	67.1	68.4	69.6	70.6	71.6
Female	73.5	74.5	75.4	76.3	77.0
Northeast region					
Male	69.2	70.1	71.0	71.7	72.4
Female	75.0	75.7	76.4	77.0	77.6
South region					
Male	68.6	69.7	70.7	71.6	72.4
Female	76.5	77.1	77.2	78.1	78.5

¹ The national and regional life tables are constructed from data on death registration classified by age and sex that compiled at the Information Center of the Bureau of Policy and Strategy, Ministry of Public Health.

3.3 Assumptions for Migration

- a. As noted above, the projections refer to the legally resident population, and exclude undocumented migrants. For the national projection, net international migration is assumed to be negligible and to contribute nothing to the projected size and structure of the population.
- b. For the regional projections, the net rates of inter-regional migration were derived from an analysis of the Population Census 5-year migration question (1995 – 2000). In this analysis, Thailand was divided into 5 regions, namely Bangkok, the Center (not including Bangkok), North, Northeast, and South. The data from the 1% sample of the 2000 Census were used to calculate net 5-year inter-regional migration rates by age and sex. It is assumed that the net rates of inter-regional migration are the same as those in the period of 1995 – 2000 and constant throughout the projection period.

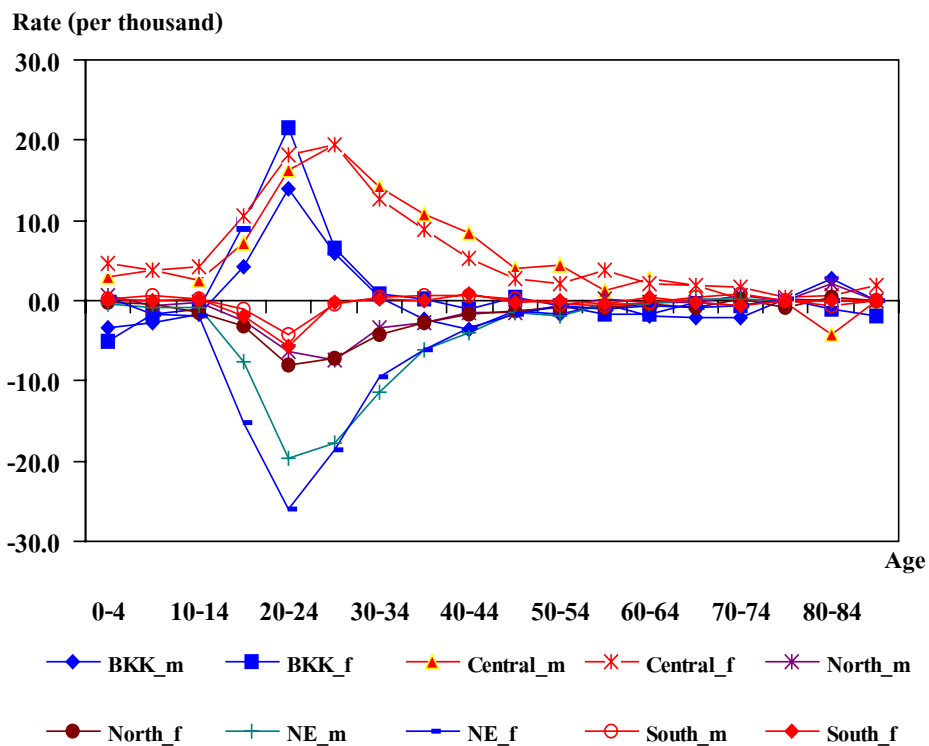

Figure 5 Net 5-year inter-regional migration rates by age and sex

4. Summary of Results from the March 2006 Revision

Population projections at national, regional and provincial levels are presented. Three national projections are presented based on medium, low and high fertility assumptions, while the regional and provincial projections are all based on the medium fertility assumption.

Extra detail is given for the medium fertility assumption. Results are presented for demographic indicators such as the crude birth and death rates, population growth rates and proportions of population in major age groups.

Table 2 Some indicators calculated from the population projection, 2005 – 2025

Indicators	2005	2010	2015	2020	2025
Number of population (Thousand)					
Total	62,162.6	63,652.3	64,647.6	65,138.3	65,088.8
Male	30,710.2	31,347.5	31,740.3	31,889.6	31,778.4
Female	31,452.5	32,304.8	32,907.3	33,248.7	33,310.4
Age group					
Children (0 – 14 years)	14,274.6	13,202.9	12,301.9	11,172.2	10,441.2
Working ages (15 – 59 years)	41,465.9	42,926.6	43,311.5	43,011.9	41,746.5
Elderly (60 years and over)	6,422.1	7,522.8	9,034.1	10,954.2	12,901.1
School ages (6 – 21 years)	15,800.5	15,267.8	14,330.4	13,321.6	12,302.3
Population proportion (%)					
Children (0 – 14 years)	23.0	20.7	19.0	17.2	16.0
Working ages (15 – 59 years)	66.7	67.4	67.0	66.0	64.1
Elderly (60 years and over)	10.3	11.8	14.0	16.8	19.8
Sex ratio	97.6	97.0	96.5	95.9	95.4
Dependency ratio					
Total	49.9	48.3	49.3	51.4	55.9
Youth	34.4	30.8	28.4	26.0	25.0
Old-age	15.5	17.5	20.9	25.5	30.9
Median age	30.4	32.6	34.6	36.6	38.4
Vital rates					
CBR (per 1,000)	13.6	12.0	11.2	10.3	9.6
CDR (per 1,000)	7.9	8.3	9.0	9.8	10.7

Indicators	2005	2010	2015	2020	2025
Rate of natural increase (%)	0.6	0.4	0.2	0.1	-0.1
Growth rate (%)	0.6	0.4	0.2	0.1	-0.1
Number of births-deaths (Thousand)					
Births	848.3	766.8	721.2	673.2	626.5
Deaths	490.6	528.5	581.1	638.6	699.5

4.1 Population size

Based on the medium fertility, mortality and migration assumptions and the base population of 62.2 million in 2005, the population initially increases, though slowly. In 2005, the population growth rate was 0.6% per year. The growth rates decrease to 0.4 in 2010, 0.2 in 2015, 0.1 in 2020 and – 0.1% in 2025. It is projected that the population of Thailand has a zero growth rate in 2022 when CBR and CDR are close to each other at about 10 per 1,000 population. The numbers of births and death in each year would be about the same at approximately 650,000. After 2022, Thailand is projected to have a negative population growth rate, because the death rate is higher than the birth rate. The increase in the death rate is attributable to population ageing. The number of deaths in each year is projected to exceed the number of births. For example, in 2025, 696,000 deaths and 625,000 births are projected, implies 71,000 more deaths than births. The absolute size of the Thai population is projected to fall gradually after 2022.

4.2 Age and sex structure

The sex ratio or the number of males per 100 females was over 100 before 1983. In 1983, the numbers of males and females in Thailand were about the same. Since then, there have been more females than males in the Thai population. The sex ratio is projected to be lower than 100 throughout the period 2005-2025. It is projected that, in 2025, there will be 95 males to 100 females.

The age-sex structures of the projected population are summarized in the population pyramids of Figure 6. The base of the pyramid will become narrower, while the top portion will become wider. The population share of the young will fall and the share of the elderly will rise. The increase in the population share of the aged population is due to the higher survival rate and to fertility decline.

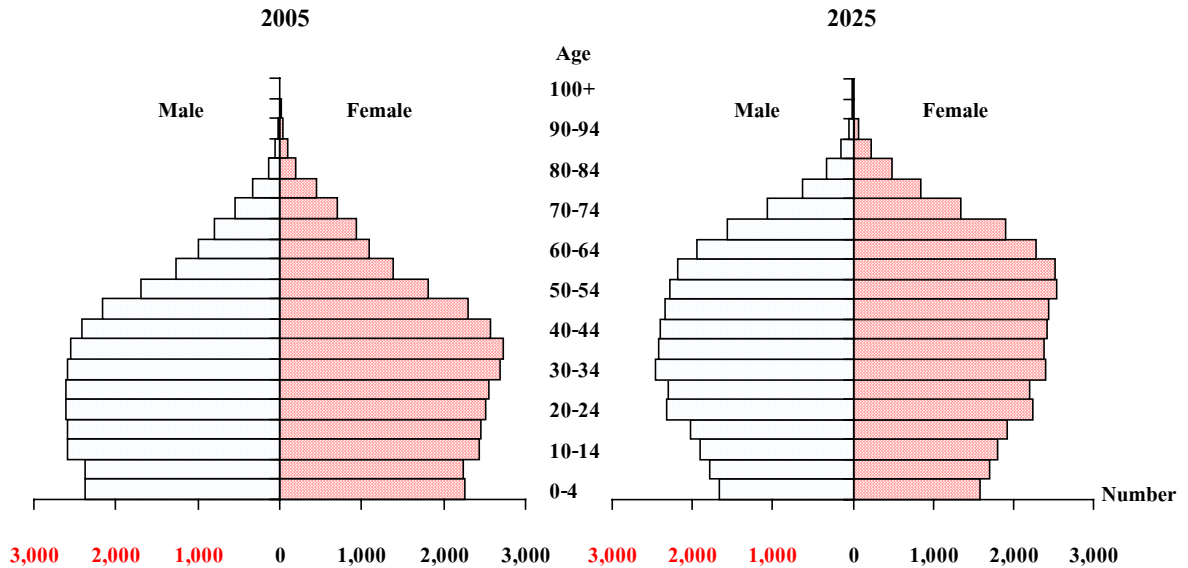

Figure 6 Population pyramids of Thailand, 2005 and 2025

The changing age structure leads to an increase in the age-dependency ratio or the ratio between children (0 – 14 years of age) plus elderly (60 years and over) divided by the people in the working ages (15 – 59 years). The dependency ratio is an indicator of assumed economic dependency among populations in different age groups. The total dependency ratio increases from 50 in 2005 to 56 in 2025. If this indicator is separated into young and old age groups, however, opposing trends are apparent. The youth dependency ratio declines from 34 in 2005 to 25 in 2025 but the old-age dependency ratio rises sharply from 16 to 31.

The population of Thailand is ageing. The population ageing can be clearly seen from the sharp increase in median ages (the age that divides population into 2 halves, one half lower and the other higher than the median age). In 2005, the median age of the Thai population was 30.4 years. The median age of the Thai population is increasing by about 2 years every 5 years. In 2025, the median age could be as high as 38.4 years.

ผลการฉายภาพประชากรของประเทศไทย

พ.ศ. 2548 – 2568

Results of Population Projections for Thailand

2005 – 2025

ตาราง 1.1 ประมาณประชากรประเทศไทย จำแนกตามกลุ่มอายุ 5 ปี พ.ศ. 2548 – 2568 (1 กรกฎาคม): ข้อสมมุติภาวะเจริญพันธุ์ระดับปานกลาง

Table 1.1 Projected population for Thailand by 5-year age group, 2005 – 2025 (1st July): Medium fertility assumption

(พันคน: in thousand)

กลุ่มอายุ (Age group)	2548 (2005)	2549 (2006)	2550 (2007)	2551 (2008)	2552 (2009)	2553 (2010)	2554 (2011)	2555 (2012)	2556 (2013)	2557 (2014)	2558 (2015)
0 – 4	4,635.4	4,565.1	4,444.8	4,307.7	4,154.9	3,989.0	3,908.5	3,861.9	3,815.5	3,769.4	3,723.8
5 – 9	4,612.9	4,569.8	4,555.7	4,564.8	4,588.5	4,617.2	4,547.7	4,428.3	4,292.1	4,140.1	3,975.1
10 – 14	5,026.3	4,958.5	4,865.7	4,762.6	4,668.2	4,596.7	4,554.2	4,540.5	4,550.0	4,574.0	4,603.0
15 – 19	5,029.9	5,026.4	5,033.7	5,040.5	5,031.1	4,995.3	4,928.6	4,837.0	4,735.2	4,642.0	4,571.6
20 – 24	5,117.1	5,088.4	5,055.3	5,022.2	4,995.6	4,979.4	4,977.3	4,985.9	4,993.9	4,985.8	4,951.4
25 – 29	5,151.8	5,121.2	5,099.0	5,081.9	5,064.9	5,044.6	5,018.5	4,987.9	4,957.3	4,933.1	4,919.0
30 – 34	5,278.1	5,233.5	5,186.3	5,139.3	5,096.5	5,060.3	5,033.1	5,014.2	5,000.2	4,986.1	4,968.7
35 – 39	5,291.6	5,287.6	5,271.3	5,245.2	5,212.2	5,174.9	5,134.1	5,090.4	5,046.9	5,007.4	4,974.3
40 – 44	4,997.4	5,052.4	5,099.9	5,138.2	5,164.4	5,177.0	5,175.7	5,162.3	5,139.1	5,109.1	5,074.7
45 – 49	4,447.1	4,562.7	4,657.6	4,735.9	4,803.6	4,865.0	4,920.7	4,969.2	5,008.8	5,036.5	5,050.9
50 – 54	3,505.6	3,670.9	3,839.4	4,004.3	4,157.1	4,291.7	4,405.1	4,498.7	4,576.2	4,643.6	4,704.9
55 – 59	2,647.4	2,766.4	2,896.7	3,036.8	3,184.7	3,338.4	3,497.5	3,659.7	3,818.6	3,965.9	4,096.0
60 – 64	2,082.7	2,136.7	2,200.9	2,276.6	2,364.6	2,465.4	2,577.7	2,700.7	2,832.8	2,972.5	3,117.6
65 – 69	1,719.2	1,748.7	1,773.1	1,797.2	1,827.2	1,867.1	1,917.0	1,976.0	2,045.5	2,126.1	2,218.3
70 – 74	1,247.7	1,292.8	1,338.4	1,381.8	1,420.3	1,452.4	1,478.1	1,499.6	1,521.2	1,547.8	1,582.9
75 – 79	780.3	821.8	859.1	893.8	927.7	961.7	996.9	1,032.4	1,066.3	1,096.1	1,120.8
80 – 84	344.8	377.0	414.7	453.6	489.5	520.4	547.5	572.1	595.1	617.5	639.8
85 – 89	162.7	161.9	161.5	164.1	171.6	184.1	201.5	221.5	241.7	260.0	275.5
90 – 94	58.4	57.6	58.6	59.8	60.3	59.9	59.3	59.2	60.3	63.3	68.1
95 – 99	18.5	15.1	12.9	11.4	10.6	10.2	10.3	10.6	10.8	10.7	10.5
100+	7.8	5.7	4.2	3.0	2.2	1.6	1.3	1.0	0.9	0.8	0.7
รวม (Total)	62,162.6	62,520.3	62,828.7	63,120.8	63,395.6	63,652.3	63,890.6	64,109.3	64,308.4	64,487.8	64,647.6

ตาราง 1.1 (ต่อ) ประมาณประชากรประเทศไทย จำแนกตามกลุ่มอายุ 5 ปี พ.ศ. 2548 – 2568 (1 กรกฎาคม): ข้อสมมุติภาวะเจริญพันธุ์ระดับปานกลาง

Table 1.1 (cont.) Projected population for Thailand by 5-year age group, 2005 – 2025 (1st July): Medium fertility assumption

(พันคน: in thousand)

กลุ่มอายุ (Age group)	2559 (2016)	2560 (2017)	2561 (2018)	2562 (2019)	2563 (2020)	2564 (2021)	2565 (2022)	2566 (2023)	2567 (2024)	2568 (2025)
0 – 4	3,678.7	3,633.8	3,588.6	3,542.6	3,495.8	3,448.3	3,399.6	3,349.9	3,300.3	3,251.9
5 – 9	3,895.2	3,849.1	3,803.0	3,757.4	3,712.2	3,667.6	3,623.0	3,578.1	3,532.5	3,486.1
10 – 14	4,534.0	4,415.2	4,279.7	4,128.5	3,964.3	3,884.8	3,839.1	3,793.4	3,748.1	3,703.3
15 – 19	4,530.0	4,517.0	4,527.0	4,551.5	4,580.9	4,512.7	4,394.9	4,260.4	4,110.3	3,947.4
20 – 24	4,886.5	4,796.7	4,696.8	4,605.3	4,536.4	4,496.1	4,484.2	4,495.0	4,520.3	4,550.3
25 – 29	4,918.8	4,929.1	4,938.8	4,932.5	4,900.1	4,837.3	4,749.9	4,652.3	4,563.0	4,496.1
30 – 34	4,945.5	4,917.7	4,889.8	4,868.1	4,856.4	4,858.2	4,870.4	4,882.0	4,877.5	4,847.3
35 – 39	4,950.1	4,933.9	4,922.4	4,910.9	4,895.9	4,875.2	4,849.8	4,824.3	4,804.7	4,795.0
40 – 44	5,036.7	4,995.9	4,955.1	4,918.2	4,887.6	4,865.6	4,851.5	4,842.1	4,832.5	4,819.5
45 – 49	5,051.6	5,040.5	5,019.7	4,992.2	4,960.3	4,924.9	4,886.5	4,848.2	4,813.6	4,785.1
50 – 54	4,760.8	4,809.8	4,850.0	4,878.8	4,894.5	4,897.0	4,888.0	4,869.6	4,844.5	4,815.2
55 – 59	4,205.9	4,297.0	4,372.9	4,439.2	4,499.7	4,555.1	4,603.9	4,644.3	4,673.8	4,690.7
60 – 64	3,267.9	3,421.2	3,571.4	3,710.9	3,834.3	3,938.9	4,026.1	4,099.1	4,163.3	4,222.1
65 – 69	2,321.2	2,433.6	2,554.5	2,682.2	2,815.0	2,952.6	3,093.1	3,230.7	3,358.7	3,472.1
70 – 74	1,626.4	1,677.9	1,738.2	1,808.1	1,888.1	1,977.2	2,074.5	2,179.1	2,289.6	2,404.6
75 – 79	1,140.7	1,157.7	1,175.0	1,196.2	1,224.1	1,258.5	1,299.1	1,346.5	1,401.6	1,464.4
80 – 84	663.1	686.6	708.9	728.2	743.9	756.6	767.7	779.2	793.5	812.0
85 – 89	289.2	301.7	313.5	324.9	336.1	347.9	359.8	371.0	380.5	387.8
90 – 94	74.6	81.8	88.9	95.0	100.0	104.6	108.8	112.7	116.5	120.1
95 – 99	10.3	10.3	10.6	11.3	12.2	13.4	14.6	15.7	16.6	17.2
100+	0.7	0.7	0.7	0.7	0.6	0.6	0.6	0.6	0.6	0.7
รวม (Total)	64,787.7	64,907.1	65,005.4	65,082.5	65,138.3	65,173.0	65,185.0	65,174.4	65,142.0	65,088.8

ตาราง 1.2 ประมาณประชากรประเทศไทย จำแนกตามกลุ่มอายุ 5 ปีและเพศ พ.ศ. 2548 – 2568 (1 กรกฎาคม): ข้อสมมุติภาวะเจริญพันธุ์ระดับปานกลาง

Table 1.2 Projected population for Thailand by 5-year age group and sex, 2005 – 2025 (1st July): Medium fertility assumption

(พันคน: in thousand)

กลุ่มอายุ (Age group)	2548 (2005)	2549 (2006)	2550 (2007)	2551 (2008)	2552 (2009)	2553 (2010)	2554 (2011)	2555 (2012)	2556 (2013)	2557 (2014)	2558 (2015)
ชาย (Male)											
0 – 4	2,374.7	2,336.7	2,273.9	2,203.6	2,126.0	2,042.7	2,001.4	1,977.6	1,953.8	1,930.2	1,906.9
5 – 9	2,377.7	2,354.4	2,344.8	2,346.1	2,354.2	2,364.5	2,326.9	2,264.7	2,194.8	2,117.8	2,034.9
10 – 14	2,583.1	2,548.7	2,502.3	2,450.8	2,403.5	2,367.0	2,344.1	2,334.8	2,336.3	2,344.7	2,355.2
15 – 19	2,582.3	2,579.8	2,582.3	2,584.2	2,578.2	2,559.6	2,526.2	2,480.7	2,430.2	2,383.8	2,348.1
20 – 24	2,607.4	2,593.8	2,578.6	2,563.8	2,551.8	2,544.3	2,542.9	2,546.3	2,549.2	2,544.2	2,526.7
25 – 29	2,602.3	2,592.4	2,583.3	2,574.5	2,565.3	2,555.3	2,543.6	2,530.3	2,517.2	2,506.9	2,500.8
30 – 34	2,584.7	2,573.1	2,562.9	2,553.8	2,545.5	2,537.3	2,529.8	2,523.0	2,516.5	2,509.5	2,501.7
35 – 39	2,556.9	2,552.8	2,544.7	2,534.1	2,522.9	2,512.3	2,503.3	2,495.6	2,488.9	2,482.8	2,476.9
40 – 44	2,420.8	2,440.9	2,456.9	2,468.8	2,476.2	2,478.9	2,476.8	2,470.9	2,462.4	2,453.2	2,444.6
45 – 49	2,153.9	2,206.0	2,248.1	2,281.7	2,309.7	2,334.0	2,354.9	2,371.9	2,384.9	2,393.4	2,397.4
50 – 54	1,692.4	1,769.2	1,847.6	1,924.2	1,994.7	2,056.1	2,107.0	2,148.3	2,181.6	2,209.5	2,234.0
55 – 59	1,273.9	1,329.0	1,388.7	1,452.5	1,519.9	1,590.2	1,663.2	1,737.8	1,810.7	1,877.9	1,936.6
60 – 64	984.9	1,011.1	1,042.1	1,078.1	1,119.3	1,165.8	1,216.9	1,272.1	1,331.3	1,393.8	1,459.0
65 – 69	791.8	805.9	817.7	829.4	843.8	862.8	886.3	914.0	946.1	982.9	1,024.3
70 – 74	555.0	575.5	596.4	616.5	634.2	648.9	660.7	670.5	680.4	692.6	708.6
75 – 79	335.5	353.2	369.0	383.6	397.9	412.4	427.6	443.1	457.9	470.9	481.4
80 – 84	141.1	155.2	171.5	187.9	202.8	215.4	226.3	236.0	245.1	253.9	262.8
85 – 89	61.8	62.0	62.4	64.0	67.5	72.9	80.2	88.3	96.4	103.6	109.5
90 – 94	20.7	20.7	21.4	22.1	22.5	22.5	22.5	22.6	23.1	24.4	26.4
95 – 99	6.5	5.6	4.8	4.3	4.1	4.0	4.0	4.2	4.3	4.3	4.2
100+	2.7	2.2	1.7	1.3	1.0	0.8	0.6	0.5	0.4	0.4	0.4
รวม (Total)	30,710.2	30,868.5	31,001.1	31,125.4	31,240.9	31,347.5	31,445.1	31,533.2	31,611.7	31,680.7	31,740.3

ตาราง 1.2 (ต่อ) ประมาณประชากรประเทศไทย จำแนกตามกลุ่มอายุ 5 ปีและเพศ พ.ศ. 2548 – 2568 (1 กรกฎาคม): ข้อสมมุติภาวะเจริญพันธุ์ระดับปานกลาง

Table 1.2 (cont.) Projected population for Thailand by 5-year age group and sex, 2005 – 2025 (1st July): Medium fertility assumption

(พันคน: in thousand)

กลุ่มอายุ (Age group)	2548 (2005)	2549 (2006)	2550 (2007)	2551 (2008)	2552 (2009)	2553 (2010)	2554 (2011)	2555 (2012)	2556 (2013)	2557 (2014)	2558 (2015)
หญิง (Female)											
0 – 4	2,260.7	2,228.4	2,170.9	2,104.2	2,028.9	1,946.4	1,907.1	1,884.3	1,861.7	1,839.1	1,816.9
5 – 9	2,235.2	2,215.4	2,210.9	2,218.7	2,234.3	2,252.7	2,220.8	2,163.6	2,097.3	2,022.4	1,940.3
10 – 14	2,443.2	2,409.8	2,363.4	2,311.8	2,264.7	2,229.7	2,210.1	2,205.7	2,213.6	2,229.3	2,247.7
15 – 19	2,447.6	2,446.5	2,451.4	2,456.3	2,452.9	2,435.7	2,402.5	2,356.3	2,305.0	2,258.2	2,223.4
20 – 24	2,509.6	2,494.6	2,476.6	2,458.4	2,443.7	2,435.2	2,434.4	2,439.6	2,444.7	2,441.6	2,424.7
25 – 29	2,549.5	2,528.8	2,515.7	2,507.4	2,499.6	2,489.2	2,474.9	2,457.7	2,440.1	2,426.2	2,418.2
30 – 34	2,693.4	2,660.5	2,623.4	2,585.5	2,551.0	2,523.0	2,503.3	2,491.2	2,483.6	2,476.6	2,467.0
35 – 39	2,734.7	2,734.7	2,726.6	2,711.1	2,689.3	2,662.6	2,630.8	2,594.8	2,558.0	2,524.6	2,497.5
40 – 44	2,576.7	2,611.5	2,642.9	2,669.3	2,688.3	2,698.2	2,698.9	2,691.5	2,676.7	2,655.9	2,630.0
45 – 49	2,293.2	2,356.6	2,409.6	2,454.2	2,493.9	2,530.9	2,565.8	2,597.3	2,623.9	2,643.1	2,653.4
50 – 54	1,813.2	1,901.7	1,991.8	2,080.1	2,162.4	2,235.6	2,298.1	2,350.4	2,394.6	2,434.1	2,470.9
55 – 59	1,373.5	1,437.4	1,508.0	1,584.3	1,664.8	1,748.2	1,834.3	1,921.9	2,007.9	2,088.0	2,159.4
60 – 64	1,097.8	1,125.5	1,158.9	1,198.5	1,245.3	1,299.6	1,360.9	1,428.5	1,501.6	1,578.7	1,658.6
65 – 69	927.4	942.7	955.4	967.9	983.4	1,004.4	1,030.7	1,062.1	1,099.3	1,143.2	1,194.0
70 – 74	692.7	717.3	741.9	765.3	786.1	803.5	817.4	829.1	840.8	855.2	874.3
75 – 79	444.8	468.6	490.1	510.2	529.7	549.4	569.3	589.3	608.4	625.2	639.4
80 – 84	203.7	221.8	243.3	265.8	286.7	305.0	321.3	336.1	350.0	363.6	377.1
85 – 89	101.0	99.9	99.1	100.1	104.1	111.2	121.3	133.2	145.3	156.4	166.0
90 – 94	37.6	36.9	37.2	37.7	37.8	37.3	36.8	36.6	37.1	38.9	41.7
95 – 99	12.0	9.6	8.0	7.1	6.5	6.3	6.3	6.4	6.5	6.5	6.3
100+	5.1	3.6	2.5	1.7	1.2	0.8	0.6	0.5	0.4	0.4	0.3
รวม (Total)	31,452.5	31,651.8	31,827.6	31,995.5	32,154.7	32,304.8	32,445.5	32,576.1	32,696.7	32,807.1	32,907.3

ตาราง 1.2 (ต่อ) ประมาณประชากรประเทศไทย จำแนกตามกลุ่มอายุ 5 ปีและเพศ พ.ศ. 2548 – 2568 (1 กรกฎาคม): ข้อสมมติภาวะเจริญพันธุ์ระดับปานกลาง

Table 1.2 (cont.) Projected population for Thailand by 5-year age group and sex, 2005 – 2025 (1st July): Medium fertility assumption

(พันคน: in thousand)

กลุ่มอายุ (Age group)	2559 (2016)	2560 (2017)	2561 (2018)	2562 (2019)	2563 (2020)	2564 (2021)	2565 (2022)	2566 (2023)	2567 (2024)	2568 (2025)
ชาย (Male)										
0 – 4	1,883.8	1,860.8	1,837.7	1,814.1	1,790.2	1,765.9	1,740.9	1,715.5	1,690.1	1,665.3
5 – 9	1,994.0	1,970.4	1,946.9	1,923.5	1,900.4	1,877.6	1,854.8	1,831.9	1,808.5	1,784.8
10 – 14	2,318.0	2,256.1	2,186.7	2,110.1	2,027.8	1,987.3	1,963.9	1,940.6	1,917.5	1,894.7
15 – 19	2,326.0	2,317.2	2,319.2	2,328.0	2,338.9	2,302.2	2,241.1	2,172.5	2,096.8	2,015.4
20 – 24	2,494.6	2,450.5	2,401.4	2,356.3	2,321.9	2,300.7	2,292.7	2,295.4	2,304.7	2,316.1
25 – 29	2,500.8	2,505.5	2,509.6	2,505.9	2,489.9	2,459.3	2,416.9	2,369.5	2,326.0	2,292.9
30 – 34	2,492.0	2,480.7	2,469.6	2,461.1	2,456.7	2,458.2	2,464.3	2,469.7	2,467.5	2,452.9
35 – 39	2,471.4	2,466.7	2,462.1	2,457.0	2,451.0	2,443.1	2,433.6	2,424.1	2,417.3	2,414.4
40 – 44	2,437.5	2,431.6	2,426.8	2,422.4	2,418.0	2,414.2	2,410.9	2,407.8	2,404.2	2,399.6
45 – 49	2,396.9	2,392.5	2,385.6	2,378.0	2,371.0	2,365.4	2,360.9	2,357.4	2,354.3	2,351.3
50 – 54	2,255.1	2,272.6	2,286.2	2,295.5	2,300.5	2,301.0	2,297.9	2,292.4	2,286.2	2,280.5
55 – 59	1,985.4	2,025.2	2,057.6	2,084.9	2,108.9	2,129.9	2,147.3	2,161.1	2,170.9	2,176.5
60 – 64	1,526.7	1,596.0	1,663.7	1,726.2	1,780.8	1,826.4	1,863.8	1,894.4	1,920.4	1,943.5
65 – 69	1,069.8	1,119.1	1,171.7	1,227.3	1,285.4	1,345.8	1,407.6	1,467.9	1,523.6	1,572.3
70 – 74	728.3	751.5	778.3	808.9	843.4	881.3	922.2	966.0	1,012.2	1,060.5
75 – 79	489.9	497.1	504.4	513.5	525.4	540.0	557.2	577.1	599.8	625.4
80 – 84	272.2	281.7	290.8	298.5	304.6	309.4	313.6	317.9	323.4	330.6
85 – 89	114.6	119.2	123.4	127.5	131.5	135.9	140.3	144.4	147.7	150.1
90 – 94	28.9	31.7	34.4	36.6	38.4	39.9	41.2	42.5	43.7	44.8
95 – 99	4.1	4.1	4.2	4.5	4.8	5.3	5.7	6.1	6.4	6.6
100+	0.3	0.3	0.3	0.3	0.3	0.3	0.3	0.3	0.3	0.3
รวม (Total)	31,790.4	31,830.5	31,860.5	31,880.2	31,889.6	31,888.9	31,877.2	31,854.6	31,821.5	31,778.4

ตาราง 1.2 (ต่อ) ประมาณประชากรประเทศไทย จำแนกตามกลุ่มอายุ 5 ปีและเพศ พ.ศ. 2548 – 2568 (1 กรกฎาคม): ข้อสมมุติภาวะเจริญพันธุ์ระดับปานกลาง

Table 1.2 (cont.) Projected population for Thailand by 5-year age group and sex, 2005 – 2025 (1st July): Medium fertility assumption

(พันคน: in thousand)

กลุ่มอายุ (Age group)	2559 (2016)	2560 (2017)	2561 (2018)	2562 (2019)	2563 (2020)	2564 (2021)	2565 (2022)	2566 (2023)	2567 (2024)	2568 (2025)
หญิง (Female)										
0 – 4	1,794.9	1,773.0	1,750.9	1,728.5	1,705.6	1,682.5	1,658.7	1,634.4	1,610.2	1,586.6
5 – 9	1,901.2	1,878.7	1,856.2	1,833.8	1,811.8	1,790.0	1,768.2	1,746.3	1,724.0	1,701.3
10 – 14	2,216.0	2,159.1	2,093.0	2,018.3	1,936.4	1,897.5	1,875.1	1,852.8	1,830.6	1,808.6
15 – 19	2,204.0	2,199.8	2,207.8	2,223.6	2,242.0	2,210.5	2,153.7	2,087.9	2,013.5	1,932.0
20 – 24	2,391.9	2,346.2	2,295.3	2,249.0	2,214.6	2,195.5	2,191.5	2,199.7	2,215.6	2,234.2
25 – 29	2,418.0	2,423.6	2,429.2	2,426.5	2,410.2	2,378.0	2,333.0	2,282.8	2,237.1	2,203.2
30 – 34	2,453.5	2,437.0	2,420.3	2,407.0	2,399.7	2,400.0	2,406.1	2,412.2	2,410.1	2,394.3
35 – 39	2,478.6	2,467.2	2,460.3	2,453.9	2,445.0	2,432.1	2,416.3	2,400.1	2,387.5	2,380.6
40 – 44	2,599.2	2,564.2	2,528.4	2,495.8	2,469.6	2,451.4	2,440.6	2,434.2	2,428.3	2,419.9
45 – 49	2,654.7	2,648.0	2,634.1	2,614.1	2,589.3	2,559.5	2,525.5	2,490.8	2,459.2	2,433.9
50 – 54	2,505.7	2,537.2	2,563.8	2,583.3	2,594.1	2,596.0	2,590.1	2,577.2	2,558.3	2,534.6
55 – 59	2,220.5	2,271.8	2,315.4	2,354.3	2,390.8	2,425.3	2,456.6	2,483.2	2,502.9	2,514.1
60 – 64	1,741.1	1,825.2	1,907.7	1,984.7	2,053.5	2,112.5	2,162.2	2,204.7	2,242.8	2,278.6
65 – 69	1,251.3	1,314.5	1,382.8	1,454.8	1,529.6	1,606.8	1,685.5	1,762.8	1,835.1	1,899.8
70 – 74	898.1	926.5	959.9	999.2	1,044.7	1,095.9	1,152.3	1,213.1	1,277.4	1,344.1
75 – 79	650.8	660.6	670.5	682.7	698.7	718.5	741.9	769.4	801.7	839.0
80 – 84	390.9	404.9	418.1	429.7	439.3	447.2	454.1	461.3	470.1	481.5
85 – 89	174.6	182.5	190.1	197.4	204.5	212.0	219.5	226.7	232.8	237.6
90 – 94	45.6	50.1	54.5	58.4	61.7	64.7	67.5	70.2	72.8	75.3
95 – 99	6.2	6.2	6.4	6.8	7.3	8.1	8.9	9.6	10.2	10.7
100+	0.3	0.3	0.3	0.3	0.3	0.3	0.3	0.3	0.3	0.4
รวม (Total)	32,997.3	33,076.5	33,144.9	33,202.3	33,248.7	33,284.0	33,307.8	33,319.8	33,320.5	33,310.4

ตาราง 1.3 ประมาณประชากรประเทศไทย จำแนกตามกลุ่มอายุ 5 ปี พ.ศ. 2548 – 2568 (1 กรกฎาคม): ข้อสมมุติภาวะเจริญพันธุ์ระดับสูง

Table 1.3 Projected population for Thailand by 5-year age group, 2005 – 2025 (1st July): High fertility assumption

(พันคน: in thousand)

กลุ่มอายุ (Age group)	2548 (2005)	2549 (2006)	2550 (2007)	2551 (2008)	2552 (2009)	2553 (2010)	2554 (2011)	2555 (2012)	2556 (2013)	2557 (2014)	2558 (2015)
0 – 4	4,635.4	4,565.1	4,483.3	4,388.9	4,283.1	4,168.7	4,144.1	4,119.7	4,095.6	4,071.9	4,048.5
5 – 9	4,612.9	4,569.8	4,555.7	4,564.8	4,588.5	4,617.2	4,547.7	4,466.6	4,373.0	4,267.9	4,154.2
10 – 14	5,026.3	4,958.5	4,865.7	4,762.6	4,668.2	4,596.7	4,554.2	4,540.5	4,550.0	4,574.0	4,603.0
15 – 19	5,029.9	5,026.4	5,033.7	5,040.5	5,031.1	4,995.3	4,928.6	4,837.0	4,735.2	4,642.0	4,571.6
20 – 24	5,117.1	5,088.4	5,055.3	5,022.2	4,995.6	4,979.4	4,977.3	4,985.9	4,993.9	4,985.8	4,951.4
25 – 29	5,151.8	5,121.2	5,099.0	5,081.9	5,064.9	5,044.6	5,018.5	4,987.9	4,957.3	4,933.1	4,919.0
30 – 34	5,278.1	5,233.5	5,186.3	5,139.3	5,096.5	5,060.3	5,033.1	5,014.2	5,000.2	4,986.1	4,968.7
35 – 39	5,291.6	5,287.6	5,271.3	5,245.2	5,212.2	5,174.9	5,134.1	5,090.4	5,046.9	5,007.4	4,974.3
40 – 44	4,997.4	5,052.4	5,099.9	5,138.2	5,164.4	5,177.0	5,175.7	5,162.3	5,139.1	5,109.1	5,074.7
45 – 49	4,447.1	4,562.7	4,657.6	4,735.9	4,803.6	4,865.0	4,920.7	4,969.2	5,008.8	5,036.5	5,050.9
50 – 54	3,505.6	3,670.9	3,839.4	4,004.3	4,157.1	4,291.7	4,405.1	4,498.7	4,576.2	4,643.6	4,704.9
55 – 59	2,647.4	2,766.4	2,896.7	3,036.8	3,184.7	3,338.4	3,497.5	3,659.7	3,818.6	3,965.9	4,096.0
60 – 64	2,082.7	2,136.7	2,200.9	2,276.6	2,364.6	2,465.4	2,577.7	2,700.7	2,832.8	2,972.5	3,117.6
65 – 69	1,719.2	1,748.7	1,773.1	1,797.2	1,827.2	1,867.1	1,917.0	1,976.0	2,045.5	2,126.1	2,218.3
70 – 74	1,247.7	1,292.8	1,338.4	1,381.8	1,420.3	1,452.4	1,478.1	1,499.6	1,521.2	1,547.8	1,582.9
75 – 79	780.3	821.8	859.1	893.8	927.7	961.7	996.9	1,032.4	1,066.3	1,096.1	1,120.8
80 – 84	344.8	377.0	414.7	453.6	489.5	520.4	547.5	572.1	595.1	617.5	639.8
85 – 89	162.7	161.9	161.5	164.1	171.6	184.1	201.5	221.5	241.7	260.0	275.5
90 – 94	58.4	57.6	58.6	59.8	60.3	59.9	59.3	59.2	60.3	63.3	68.1
95 – 99	18.5	15.1	12.9	11.4	10.6	10.2	10.3	10.6	10.8	10.7	10.5
100+	7.8	5.7	4.2	3.0	2.2	1.6	1.3	1.0	0.9	0.8	0.7
รวม (Total)	62,162.6	62,520.3	62,867.2	63,202.0	63,523.8	63,832.0	64,126.2	64,405.4	64,669.4	64,918.1	65,151.3

ตาราง 1.3 (ต่อ) ประมาณประชากรประเทศไทย จำแนกตามกลุ่มอายุ 5 ปี พ.ศ. 2548 – 2568 (1 กรกฎาคม): ข้อสมมุติภาวะเจริญพันธุ์ระดับสูง

Table 1.3 (cont.) Projected population for Thailand by 5-year age group, 2005 – 2025 (1st July): High fertility assumption

(พันคน: in thousand)

กลุ่มอายุ (Age group)	2559 (2016)	2560 (2017)	2561 (2018)	2562 (2019)	2563 (2020)	2564 (2021)	2565 (2022)	2566 (2023)	2567 (2024)	2568 (2025)
0 – 4	4,025.2	4,001.5	3,976.9	3,951.2	3,924.5	3,897.3	3,868.7	3,839.5	3,810.4	3,782.2
5 – 9	4,130.0	4,106.0	4,082.3	4,059.0	4,035.9	4,013.0	3,989.6	3,965.3	3,940.0	3,913.6
10 – 14	4,534.0	4,453.4	4,360.4	4,255.9	4,142.8	4,119.0	4,095.3	4,071.9	4,048.9	4,026.2
15 – 19	4,530.0	4,517.0	4,527.0	4,551.5	4,580.9	4,512.7	4,432.9	4,340.8	4,237.3	4,125.2
20 – 24	4,886.5	4,796.7	4,696.8	4,605.3	4,536.4	4,496.1	4,484.2	4,495.0	4,520.3	4,550.3
25 – 29	4,918.8	4,929.1	4,938.8	4,932.5	4,900.1	4,837.3	4,749.9	4,652.3	4,563.0	4,496.1
30 – 34	4,945.5	4,917.7	4,889.8	4,868.1	4,856.4	4,858.2	4,870.4	4,882.0	4,877.5	4,847.3
35 – 39	4,950.1	4,933.9	4,922.4	4,910.9	4,895.9	4,875.2	4,849.8	4,824.3	4,804.7	4,795.0
40 – 44	5,036.7	4,995.9	4,955.1	4,918.2	4,887.6	4,865.6	4,851.5	4,842.1	4,832.5	4,819.5
45 – 49	5,051.6	5,040.5	5,019.7	4,992.2	4,960.3	4,924.9	4,886.5	4,848.2	4,813.6	4,785.1
50 – 54	4,760.8	4,809.8	4,850.0	4,878.8	4,894.5	4,897.0	4,888.0	4,869.6	4,844.5	4,815.2
55 – 59	4,205.9	4,297.0	4,372.9	4,439.2	4,499.7	4,555.1	4,603.9	4,644.3	4,673.8	4,690.7
60 – 64	3,267.9	3,421.2	3,571.4	3,710.9	3,834.3	3,938.9	4,026.1	4,099.1	4,163.3	4,222.1
65 – 69	2,321.2	2,433.6	2,554.5	2,682.2	2,815.0	2,952.6	3,093.1	3,230.7	3,358.7	3,472.1
70 – 74	1,626.4	1,677.9	1,738.2	1,808.1	1,888.1	1,977.2	2,074.5	2,179.1	2,289.6	2,404.6
75 – 79	1,140.7	1,157.7	1,175.0	1,196.2	1,224.1	1,258.5	1,299.1	1,346.5	1,401.6	1,464.4
80 – 84	663.1	686.6	708.9	728.2	743.9	756.6	767.7	779.2	793.5	812.0
85 – 89	289.2	301.7	313.5	324.9	336.1	347.9	359.8	371.0	380.5	387.8
90 – 94	74.6	81.8	88.9	95.0	100.0	104.6	108.8	112.7	116.5	120.1
95 – 99	10.3	10.3	10.6	11.3	12.2	13.4	14.6	15.7	16.6	17.2
100+	0.7	0.7	0.7	0.7	0.6	0.6	0.6	0.6	0.6	0.7
รวม (Total)	65,369.0	65,569.9	65,753.7	65,920.2	66,069.4	66,201.5	66,315.0	66,410.1	66,487.4	66,547.5

ตาราง 1.4 ประมาณประชากรประเทศไทย จำแนกตามกลุ่มอายุ 5 ปีและเพศ พ.ศ. 2548 – 2568 (1 กรกฎาคม): ข้อสมมุติภาวะเจริญพันธุ์ระดับสูง

Table 1.4 Projected population for Thailand by 5-year age group and sex, 2005 – 2025 (1st July): High fertility assumption

(พันคน: in thousand)

กลุ่มอายุ (Age group)	2548 (2005)	2549 (2006)	2550 (2007)	2551 (2008)	2552 (2009)	2553 (2010)	2554 (2011)	2555 (2012)	2556 (2013)	2557 (2014)	2558 (2015)
ชาย (Male)											
0 – 4	2,374.7	2,336.7	2,293.7	2,245.1	2,191.7	2,134.7	2,122.1	2,109.6	2,097.3	2,085.2	2,073.2
5 – 9	2,377.7	2,354.4	2,344.8	2,346.1	2,354.2	2,364.5	2,326.9	2,284.3	2,236.2	2,183.1	2,126.5
10 – 14	2,583.1	2,548.7	2,502.3	2,450.8	2,403.5	2,367.0	2,344.1	2,334.8	2,336.3	2,344.7	2,355.2
15 – 19	2,582.3	2,579.8	2,582.3	2,584.2	2,578.2	2,559.6	2,526.2	2,480.7	2,430.2	2,383.8	2,348.1
20 – 24	2,607.4	2,593.8	2,578.6	2,563.8	2,551.8	2,544.3	2,542.9	2,546.3	2,549.2	2,544.2	2,526.7
25 – 29	2,602.3	2,592.4	2,583.3	2,574.5	2,565.3	2,555.3	2,543.6	2,530.3	2,517.2	2,506.9	2,500.8
30 – 34	2,584.7	2,573.1	2,562.9	2,553.8	2,545.5	2,537.3	2,529.8	2,523.0	2,516.5	2,509.5	2,501.7
35 – 39	2,556.9	2,552.8	2,544.7	2,534.1	2,522.9	2,512.3	2,503.3	2,495.6	2,488.9	2,482.8	2,476.9
40 – 44	2,420.8	2,440.9	2,456.9	2,468.8	2,476.2	2,478.9	2,476.8	2,470.9	2,462.4	2,453.2	2,444.6
45 – 49	2,153.9	2,206.0	2,248.1	2,281.7	2,309.7	2,334.0	2,354.9	2,371.9	2,384.9	2,393.4	2,397.4
50 – 54	1,692.4	1,769.2	1,847.6	1,924.2	1,994.7	2,056.1	2,107.0	2,148.3	2,181.6	2,209.5	2,234.0
55 – 59	1,273.9	1,329.0	1,388.7	1,452.5	1,519.9	1,590.2	1,663.2	1,737.8	1,810.7	1,877.9	1,936.6
60 – 64	984.9	1,011.1	1,042.1	1,078.1	1,119.3	1,165.8	1,216.9	1,272.1	1,331.3	1,393.8	1,459.0
65 – 69	791.8	805.9	817.7	829.4	843.8	862.8	886.3	914.0	946.1	982.9	1,024.3
70 – 74	555.0	575.5	596.4	616.5	634.2	648.9	660.7	670.5	680.4	692.6	708.6
75 – 79	335.5	353.2	369.0	383.6	397.9	412.4	427.6	443.1	457.9	470.9	481.4
80 – 84	141.1	155.2	171.5	187.9	202.8	215.4	226.3	236.0	245.1	253.9	262.8
85 – 89	61.8	62.0	62.4	64.0	67.5	72.9	80.2	88.3	96.4	103.6	109.5
90 – 94	20.7	20.7	21.4	22.1	22.5	22.5	22.5	22.6	23.1	24.4	26.4
95 – 99	6.5	5.6	4.8	4.3	4.1	4.0	4.0	4.2	4.3	4.3	4.2
100+	2.7	2.2	1.7	1.3	1.0	0.8	0.6	0.5	0.4	0.4	0.4
รวม (Total)	30,710.2	30,868.5	31,020.8	31,166.9	31,306.6	31,439.5	31,565.8	31,684.8	31,796.5	31,901.0	31,998.2

ตาราง 1.4 (ต่อ) ประมาณประชากรประเทศไทย จำแนกตามกลุ่มอายุ 5 ปีและเพศ พ.ศ. 2548 – 2568 (1 กรกฎาคม): ข้อสมมุติภาวะเจริญพันธุ์ระดับสูง

Table 1.4 (cont.) Projected population for Thailand by 5-year age group and sex, 2005 – 2025 (1st July): High fertility assumption

(พันคน: in thousand)

กลุ่มอายุ (Age group)	2548 (2005)	2549 (2006)	2550 (2007)	2551 (2008)	2552 (2009)	2553 (2010)	2554 (2011)	2555 (2012)	2556 (2013)	2557 (2014)	2558 (2015)
หญิง (Female)											
0 – 4	2,260.7	2,228.4	2,189.6	2,143.8	2,091.4	2,034.0	2,022.0	2,010.1	1,998.3	1,986.8	1,975.4
5 – 9	2,235.2	2,215.4	2,210.9	2,218.7	2,234.3	2,252.7	2,220.8	2,182.3	2,136.8	2,084.7	2,027.6
10 – 14	2,443.2	2,409.8	2,363.4	2,311.8	2,264.7	2,229.7	2,210.1	2,205.7	2,213.6	2,229.3	2,247.7
15 – 19	2,447.6	2,446.5	2,451.4	2,456.3	2,452.9	2,435.7	2,402.5	2,356.3	2,305.0	2,258.2	2,223.4
20 – 24	2,509.6	2,494.6	2,476.6	2,458.4	2,443.7	2,435.2	2,434.4	2,439.6	2,444.7	2,441.6	2,424.7
25 – 29	2,549.5	2,528.8	2,515.7	2,507.4	2,499.6	2,489.2	2,474.9	2,457.7	2,440.1	2,426.2	2,418.2
30 – 34	2,693.4	2,660.5	2,623.4	2,585.5	2,551.0	2,523.0	2,503.3	2,491.2	2,483.6	2,476.6	2,467.0
35 – 39	2,734.7	2,734.7	2,726.6	2,711.1	2,689.3	2,662.6	2,630.8	2,594.8	2,558.0	2,524.6	2,497.5
40 – 44	2,576.7	2,611.5	2,642.9	2,669.3	2,688.3	2,698.2	2,698.9	2,691.5	2,676.7	2,655.9	2,630.0
45 – 49	2,293.2	2,356.6	2,409.6	2,454.2	2,493.9	2,530.9	2,565.8	2,597.3	2,623.9	2,643.1	2,653.4
50 – 54	1,813.2	1,901.7	1,991.8	2,080.1	2,162.4	2,235.6	2,298.1	2,350.4	2,394.6	2,434.1	2,470.9
55 – 59	1,373.5	1,437.4	1,508.0	1,584.3	1,664.8	1,748.2	1,834.3	1,921.9	2,007.9	2,088.0	2,159.4
60 – 64	1,097.8	1,125.5	1,158.9	1,198.5	1,245.3	1,299.6	1,360.9	1,428.5	1,501.6	1,578.7	1,658.6
65 – 69	927.4	942.7	955.4	967.9	983.4	1,004.4	1,030.7	1,062.1	1,099.3	1,143.2	1,194.0
70 – 74	692.7	717.3	741.9	765.3	786.1	803.5	817.4	829.1	840.8	855.2	874.3
75 – 79	444.8	468.6	490.1	510.2	529.7	549.4	569.3	589.3	608.4	625.2	639.4
80 – 84	203.7	221.8	243.3	265.8	286.7	305.0	321.3	336.1	350.0	363.6	377.1
85 – 89	101.0	99.9	99.1	100.1	104.1	111.2	121.3	133.2	145.3	156.4	166.0
90 – 94	37.6	36.9	37.2	37.7	37.8	37.3	36.8	36.6	37.1	38.9	41.7
95 – 99	12.0	9.6	8.0	7.1	6.5	6.3	6.3	6.4	6.5	6.5	6.3
100+	5.1	3.6	2.5	1.7	1.2	0.8	0.6	0.5	0.4	0.4	0.3
รวม (Total)	31,452.5	31,651.8	31,846.4	32,035.1	32,217.3	32,392.5	32,560.4	32,720.6	32,872.8	33,017.0	33,153.1

ตาราง 1.4 (ต่อ) ประมาณประชากรประเทศไทย จำแนกตามกลุ่มอายุ 5 ปีและเพศ พ.ศ. 2548 – 2568 (1 กรกฎาคม): ข้อสมมุติภาวะเจริญพันธุ์ระดับสูง

Table 1.4 (cont.) Projected population for Thailand by 5-year age group and sex, 2005 – 2025 (1st July): High fertility assumption

(พันคน: in thousand)

กลุ่มอายุ (Age group)	2559 (2016)	2560 (2017)	2561 (2018)	2562 (2019)	2563 (2020)	2564 (2021)	2565 (2022)	2566 (2023)	2567 (2024)	2568 (2025)
ชาย (Male)										
0 – 4	2,061.3	2,049.1	2,036.5	2,023.4	2,009.7	1,995.8	1,981.2	1,966.2	1,951.3	1,936.9
5 – 9	2,114.2	2,101.9	2,089.8	2,077.9	2,066.2	2,054.4	2,042.5	2,030.1	2,017.1	2,003.7
10 – 14	2,318.0	2,275.7	2,228.0	2,175.3	2,119.2	2,107.1	2,095.0	2,083.2	2,071.4	2,059.9
15 – 19	2,326.0	2,317.2	2,319.2	2,328.0	2,338.9	2,302.2	2,260.6	2,213.6	2,161.6	2,106.3
20 – 24	2,494.6	2,450.5	2,401.4	2,356.3	2,321.9	2,300.7	2,292.7	2,295.4	2,304.7	2,316.1
25 – 29	2,500.8	2,505.5	2,509.6	2,505.9	2,489.9	2,459.3	2,416.9	2,369.5	2,326.0	2,292.9
30 – 34	2,492.0	2,480.7	2,469.6	2,461.1	2,456.7	2,458.2	2,464.3	2,469.7	2,467.5	2,452.9
35 – 39	2,471.4	2,466.7	2,462.1	2,457.0	2,451.0	2,443.1	2,433.6	2,424.1	2,417.3	2,414.4
40 – 44	2,437.5	2,431.6	2,426.8	2,422.4	2,418.0	2,414.2	2,410.9	2,407.8	2,404.2	2,399.6
45 – 49	2,396.9	2,392.5	2,385.6	2,378.0	2,371.0	2,365.4	2,360.9	2,357.4	2,354.3	2,351.3
50 – 54	2,255.1	2,272.6	2,286.2	2,295.5	2,300.5	2,301.0	2,297.9	2,292.4	2,286.2	2,280.5
55 – 59	1,985.4	2,025.2	2,057.6	2,084.9	2,108.9	2,129.9	2,147.3	2,161.1	2,170.9	2,176.5
60 – 64	1,526.7	1,596.0	1,663.7	1,726.2	1,780.8	1,826.4	1,863.8	1,894.4	1,920.4	1,943.5
65 – 69	1,069.8	1,119.1	1,171.7	1,227.3	1,285.4	1,345.8	1,407.6	1,467.9	1,523.6	1,572.3
70 – 74	728.3	751.5	778.3	808.9	843.4	881.3	922.2	966.0	1,012.2	1,060.5
75 – 79	489.9	497.1	504.4	513.5	525.4	540.0	557.2	577.1	599.8	625.4
80 – 84	272.2	281.7	290.8	298.5	304.6	309.4	313.6	317.9	323.4	330.6
85 – 89	114.6	119.2	123.4	127.5	131.5	135.9	140.3	144.4	147.7	150.1
90 – 94	28.9	31.7	34.4	36.6	38.4	39.9	41.2	42.5	43.7	44.8
95 – 99	4.1	4.1	4.2	4.5	4.8	5.3	5.7	6.1	6.4	6.6
100+	0.3	0.3	0.3	0.3	0.3	0.3	0.3	0.3	0.3	0.3
รวม (Total)	32,088.0	32,169.9	32,243.6	32,309.1	32,366.3	32,415.5	32,455.7	32,487.1	32,510.1	32,525.0

ตาราง 1.4 (ต่อ) ประมาณประชากรประเทศไทย จำแนกตามกลุ่มอายุ 5 ปีและเพศ พ.ศ. 2548 – 2568 (1 กรกฎาคม): ข้อสมมุติภาวะเจริญพันธุ์ระดับสูง

Table 1.4 (cont.) Projected population for Thailand by 5-year age group and sex, 2005 – 2025 (1st July): High fertility assumption

(พันคน: in thousand)

กลุ่มอายุ (Age group)	2559 (2016)	2560 (2017)	2561 (2018)	2562 (2019)	2563 (2020)	2564 (2021)	2565 (2022)	2566 (2023)	2567 (2024)	2568 (2025)
หญิง (Female)										
0 – 4	1,964.0	1,952.4	1,940.4	1,927.8	1,914.8	1,901.5	1,887.5	1,873.3	1,859.1	1,845.3
5 – 9	2,015.8	2,004.1	1,992.4	1,981.0	1,969.8	1,958.5	1,947.1	1,935.2	1,922.9	1,910.0
10 – 14	2,216.0	2,177.7	2,132.4	2,080.5	2,023.6	2,011.9	2,000.3	1,988.8	1,977.5	1,966.3
15 – 19	2,204.0	2,199.8	2,207.8	2,223.6	2,242.0	2,210.5	2,172.4	2,127.2	2,075.6	2,019.0
20 – 24	2,391.9	2,346.2	2,295.3	2,249.0	2,214.6	2,195.5	2,191.5	2,199.7	2,215.6	2,234.2
25 – 29	2,418.0	2,423.6	2,429.2	2,426.5	2,410.2	2,378.0	2,333.0	2,282.8	2,237.1	2,203.2
30 – 34	2,453.5	2,437.0	2,420.3	2,407.0	2,399.7	2,400.0	2,406.1	2,412.2	2,410.1	2,394.3
35 – 39	2,478.6	2,467.2	2,460.3	2,453.9	2,445.0	2,432.1	2,416.3	2,400.1	2,387.5	2,380.6
40 – 44	2,599.2	2,564.2	2,528.4	2,495.8	2,469.6	2,451.4	2,440.6	2,434.2	2,428.3	2,419.9
45 – 49	2,654.7	2,648.0	2,634.1	2,614.1	2,589.3	2,559.5	2,525.5	2,490.8	2,459.2	2,433.9
50 – 54	2,505.7	2,537.2	2,563.8	2,583.3	2,594.1	2,596.0	2,590.1	2,577.2	2,558.3	2,534.6
55 – 59	2,220.5	2,271.8	2,315.4	2,354.3	2,390.8	2,425.3	2,456.6	2,483.2	2,502.9	2,514.1
60 – 64	1,741.1	1,825.2	1,907.7	1,984.7	2,053.5	2,112.5	2,162.2	2,204.7	2,242.8	2,278.6
65 – 69	1,251.3	1,314.5	1,382.8	1,454.8	1,529.6	1,606.8	1,685.5	1,762.8	1,835.1	1,899.8
70 – 74	898.1	926.5	959.9	999.2	1,044.7	1,095.9	1,152.3	1,213.1	1,277.4	1,344.1
75 – 79	650.8	660.6	670.5	682.7	698.7	718.5	741.9	769.4	801.7	839.0
80 – 84	390.9	404.9	418.1	429.7	439.3	447.2	454.1	461.3	470.1	481.5
85 – 89	174.6	182.5	190.1	197.4	204.5	212.0	219.5	226.7	232.8	237.6
90 – 94	45.6	50.1	54.5	58.4	61.7	64.7	67.5	70.2	72.8	75.3
95 – 99	6.2	6.2	6.4	6.8	7.3	8.1	8.9	9.6	10.2	10.7
100+	0.3	0.3	0.3	0.3	0.3	0.3	0.3	0.3	0.3	0.4
รวม (Total)	33,280.9	33,400.0	33,510.1	33,611.1	33,703.1	33,786.0	33,859.3	33,923.0	33,977.3	34,022.6

ตาราง 1.5 ประมาณประชากรประเทศไทย จำแนกตามกลุ่มอายุ 5 ปี พ.ศ. 2548 – 2568 (1 กรกฎาคม): ข้อสมมุติภาวะเจริญพันธุ์ระดับต่ำ

Table 1.5 Projected population for Thailand by 5-year age group, 2005 – 2025 (1st July): Low fertility assumption

(พันคน: in thousand)

กลุ่มอายุ (Age group)	2548 (2005)	2549 (2006)	2550 (2007)	2551 (2008)	2552 (2009)	2553 (2010)	2554 (2011)	2555 (2012)	2556 (2013)	2557 (2014)	2558 (2015)
0 – 4	4,635.4	4,565.1	4,473.1	4,358.5	4,222.5	4,068.2	3,994.0	3,920.5	3,847.9	3,776.3	3,705.5
5 – 9	4,612.9	4,569.8	4,555.7	4,564.8	4,588.5	4,617.2	4,547.7	4,456.5	4,342.7	4,207.5	4,054.0
10 – 14	5,026.3	4,958.5	4,865.7	4,762.6	4,668.2	4,596.7	4,554.2	4,540.5	4,550.0	4,574.0	4,603.0
15 – 19	5,029.9	5,026.4	5,033.7	5,040.5	5,031.1	4,995.3	4,928.6	4,837.0	4,735.2	4,642.0	4,571.6
20 – 24	5,117.1	5,088.4	5,055.3	5,022.2	4,995.6	4,979.4	4,977.3	4,985.9	4,993.9	4,985.8	4,951.4
25 – 29	5,151.8	5,121.2	5,099.0	5,081.9	5,064.9	5,044.6	5,018.5	4,987.9	4,957.3	4,933.1	4,919.0
30 – 34	5,278.1	5,233.5	5,186.3	5,139.3	5,096.5	5,060.3	5,033.1	5,014.2	5,000.2	4,986.1	4,968.7
35 – 39	5,291.6	5,287.6	5,271.3	5,245.2	5,212.2	5,174.9	5,134.1	5,090.4	5,046.9	5,007.4	4,974.3
40 – 44	4,997.4	5,052.4	5,099.9	5,138.2	5,164.4	5,177.0	5,175.7	5,162.3	5,139.1	5,109.1	5,074.7
45 – 49	4,447.1	4,562.7	4,657.6	4,735.9	4,803.6	4,865.0	4,920.7	4,969.2	5,008.8	5,036.5	5,050.9
50 – 54	3,505.6	3,670.9	3,839.4	4,004.3	4,157.1	4,291.7	4,405.1	4,498.7	4,576.2	4,643.6	4,704.9
55 – 59	2,647.4	2,766.4	2,896.7	3,036.8	3,184.7	3,338.4	3,497.5	3,659.7	3,818.6	3,965.9	4,096.0
60 – 64	2,082.7	2,136.7	2,200.9	2,276.6	2,364.6	2,465.4	2,577.7	2,700.7	2,832.8	2,972.5	3,117.6
65 – 69	1,719.2	1,748.7	1,773.1	1,797.2	1,827.2	1,867.1	1,917.0	1,976.0	2,045.5	2,126.1	2,218.3
70 – 74	1,247.7	1,292.8	1,338.4	1,381.8	1,420.3	1,452.4	1,478.1	1,499.6	1,521.2	1,547.8	1,582.9
75 – 79	780.3	821.8	859.1	893.8	927.7	961.7	996.9	1,032.4	1,066.3	1,096.1	1,120.8
80 – 84	344.8	377.0	414.7	453.6	489.5	520.4	547.5	572.1	595.1	617.5	639.8
85 – 89	162.7	161.9	161.5	164.1	171.6	184.1	201.5	221.5	241.7	260.0	275.5
90 – 94	58.4	57.6	58.6	59.8	60.3	59.9	59.3	59.2	60.3	63.3	68.1
95 – 99	18.5	15.1	12.9	11.4	10.6	10.2	10.3	10.6	10.8	10.7	10.5
100+	7.8	5.7	4.2	3.0	2.2	1.6	1.3	1.0	0.9	0.8	0.7
รวม (Total)	62,162.6	62,520.3	62,857.0	63,171.6	63,463.2	63,731.5	63,976.1	64,196.1	64,391.4	64,562.1	64,708.1

ตาราง 1.5 (ต่อ) ประมาณประชากรประเทศไทย จำแนกตามกลุ่มอายุ 5 ปี พ.ศ. 2548 – 2568 (1 กรกฎาคม): ข้อสมมุติภาวะเจริญพันธุ์ระดับต่ำ

Table 1.5 (cont.) Projected population for Thailand by 5-year age group, 2005 – 2025 (1st July): Low fertility assumption

(พันคน: in thousand)

กลุ่มอายุ (Age group)	2559 (2016)	2560 (2017)	2561 (2018)	2562 (2019)	2563 (2020)	2564 (2021)	2565 (2022)	2566 (2023)	2567 (2024)	2568 (2025)
0 – 4	3,635.4	3,565.4	3,495.4	3,424.9	3,354.3	3,283.7	3,212.8	3,142.0	3,071.7	3,002.7
5 – 9	3,980.4	3,907.5	3,835.4	3,764.3	3,694.0	3,624.3	3,554.9	3,485.2	3,415.2	3,345.0
10 – 14	4,534.0	4,443.3	4,330.2	4,195.7	4,042.9	3,969.7	3,897.3	3,825.7	3,755.0	3,685.1
15 – 19	4,530.0	4,517.0	4,527.0	4,551.5	4,580.9	4,512.7	4,422.9	4,310.7	4,177.3	4,025.7
20 – 24	4,886.5	4,796.7	4,696.8	4,605.3	4,536.4	4,496.1	4,484.2	4,495.0	4,520.3	4,550.3
25 – 29	4,918.8	4,929.1	4,938.8	4,932.5	4,900.1	4,837.3	4,749.9	4,652.3	4,563.0	4,496.1
30 – 34	4,945.5	4,917.7	4,889.8	4,868.1	4,856.4	4,858.2	4,870.4	4,882.0	4,877.5	4,847.3
35 – 39	4,950.1	4,933.9	4,922.4	4,910.9	4,895.9	4,875.2	4,849.8	4,824.3	4,804.7	4,795.0
40 – 44	5,036.7	4,995.9	4,955.1	4,918.2	4,887.6	4,865.6	4,851.5	4,842.1	4,832.5	4,819.5
45 – 49	5,051.6	5,040.5	5,019.7	4,992.2	4,960.3	4,924.9	4,886.5	4,848.2	4,813.6	4,785.1
50 – 54	4,760.8	4,809.8	4,850.0	4,878.8	4,894.5	4,897.0	4,888.0	4,869.6	4,844.5	4,815.2
55 – 59	4,205.9	4,297.0	4,372.9	4,439.2	4,499.7	4,555.1	4,603.9	4,644.3	4,673.8	4,690.7
60 – 64	3,267.9	3,421.2	3,571.4	3,710.9	3,834.3	3,938.9	4,026.1	4,099.1	4,163.3	4,222.1
65 – 69	2,321.2	2,433.6	2,554.5	2,682.2	2,815.0	2,952.6	3,093.1	3,230.7	3,358.7	3,472.1
70 – 74	1,626.4	1,677.9	1,738.2	1,808.1	1,888.1	1,977.2	2,074.5	2,179.1	2,289.6	2,404.6
75 – 79	1,140.7	1,157.7	1,175.0	1,196.2	1,224.1	1,258.5	1,299.1	1,346.5	1,401.6	1,464.4
80 – 84	663.1	686.6	708.9	728.2	743.9	756.6	767.7	779.2	793.5	812.0
85 – 89	289.2	301.7	313.5	324.9	336.1	347.9	359.8	371.0	380.5	387.8
90 – 94	74.6	81.8	88.9	95.0	100.0	104.6	108.8	112.7	116.5	120.1
95 – 99	10.3	10.3	10.6	11.3	12.2	13.4	14.6	15.7	16.6	17.2
100+	0.7	0.7	0.7	0.7	0.6	0.6	0.6	0.6	0.6	0.7
รวม (Total)	64,829.5	64,925.2	64,995.1	65,039.0	65,057.2	65,050.1	65,016.2	64,956.0	64,870.0	64,758.6

ตาราง 1.6 ประมาณประชากรประเทศไทย จำแนกตามกลุ่มอายุ 5 ปีและเพศ พ.ศ. 2548 – 2568 (1 กรกฎาคม): ข้อสมมุติภาวะเจริญพันธุ์ระดับต่ำ

Table 1.6 Projected population for Thailand by 5-year age group and sex, 2005 – 2025 (1st July): Low fertility assumption

(พันคน: in thousand)

กลุ่มอายุ (Age group)	2548 (2005)	2549 (2006)	2550 (2007)	2551 (2008)	2552 (2009)	2553 (2010)	2554 (2011)	2555 (2012)	2556 (2013)	2557 (2014)	2558 (2015)
ชาย (Male)											
0 – 4	2,374.7	2,336.7	2,288.4	2,229.6	2,160.6	2,083.2	2,045.2	2,007.6	1,970.4	1,933.8	1,897.5
5 – 9	2,377.7	2,354.4	2,344.8	2,346.1	2,354.2	2,364.5	2,326.9	2,279.1	2,220.7	2,152.3	2,075.3
10 – 14	2,583.1	2,548.7	2,502.3	2,450.8	2,403.5	2,367.0	2,344.1	2,334.8	2,336.3	2,344.7	2,355.2
15 – 19	2,582.3	2,579.8	2,582.3	2,584.2	2,578.2	2,559.6	2,526.2	2,480.7	2,430.2	2,383.8	2,348.1
20 – 24	2,607.4	2,593.8	2,578.6	2,563.8	2,551.8	2,544.3	2,542.9	2,546.3	2,549.2	2,544.2	2,526.7
25 – 29	2,602.3	2,592.4	2,583.3	2,574.5	2,565.3	2,555.3	2,543.6	2,530.3	2,517.2	2,506.9	2,500.8
30 – 34	2,584.7	2,573.1	2,562.9	2,553.8	2,545.5	2,537.3	2,529.8	2,523.0	2,516.5	2,509.5	2,501.7
35 – 39	2,556.9	2,552.8	2,544.7	2,534.1	2,522.9	2,512.3	2,503.3	2,495.6	2,488.9	2,482.8	2,476.9
40 – 44	2,420.8	2,440.9	2,456.9	2,468.8	2,476.2	2,478.9	2,476.8	2,470.9	2,462.4	2,453.2	2,444.6
45 – 49	2,153.9	2,206.0	2,248.1	2,281.7	2,309.7	2,334.0	2,354.9	2,371.9	2,384.9	2,393.4	2,397.4
50 – 54	1,692.4	1,769.2	1,847.6	1,924.2	1,994.7	2,056.1	2,107.0	2,148.3	2,181.6	2,209.5	2,234.0
55 – 59	1,273.9	1,329.0	1,388.7	1,452.5	1,519.9	1,590.2	1,663.2	1,737.8	1,810.7	1,877.9	1,936.6
60 – 64	984.9	1,011.1	1,042.1	1,078.1	1,119.3	1,165.8	1,216.9	1,272.1	1,331.3	1,393.8	1,459.0
65 – 69	791.8	805.9	817.7	829.4	843.8	862.8	886.3	914.0	946.1	982.9	1,024.3
70 – 74	555.0	575.5	596.4	616.5	634.2	648.9	660.7	670.5	680.4	692.6	708.6
75 – 79	335.5	353.2	369.0	383.6	397.9	412.4	427.6	443.1	457.9	470.9	481.4
80 – 84	141.1	155.2	171.5	187.9	202.8	215.4	226.3	236.0	245.1	253.9	262.8
85 – 89	61.8	62.0	62.4	64.0	67.5	72.9	80.2	88.3	96.4	103.6	109.5
90 – 94	20.7	20.7	21.4	22.1	22.5	22.5	22.5	22.6	23.1	24.4	26.4
95 – 99	6.5	5.6	4.8	4.3	4.1	4.0	4.0	4.2	4.3	4.3	4.2
100+	2.7	2.2	1.7	1.3	1.0	0.8	0.6	0.5	0.4	0.4	0.4
รวม (Total)	30,710.2	30,868.5	31,015.6	31,151.4	31,275.5	31,388.0	31,488.9	31,577.6	31,654.2	31,718.8	31,771.3

ตาราง 1.6 (ต่อ) ประมาณประชากรประเทศไทย จำแนกตามกลุ่มอายุ 5 ปีและเพศ พ.ศ. 2548 – 2568 (1 กรกฎาคม): ข้อสมมุติภาวะเจริญพันธุ์ระดับต่ำ

Table 1.6 (cont.) Projected population for Thailand by 5-year age group and sex, 2005 – 2025 (1st July): Low fertility assumption

(พันคน: in thousand)

กลุ่มอายุ (Age group)	2548 (2005)	2549 (2006)	2550 (2007)	2551 (2008)	2552 (2009)	2553 (2010)	2554 (2011)	2555 (2012)	2556 (2013)	2557 (2014)	2558 (2015)
หญิง (Female)											
0 – 4	2,260.7	2,228.4	2,184.7	2,129.0	2,061.9	1,985.0	1,948.8	1,912.9	1,877.5	1,842.5	1,808.0
5 – 9	2,235.2	2,215.4	2,210.9	2,218.7	2,234.3	2,252.7	2,220.8	2,177.3	2,122.0	2,055.3	1,978.7
10 – 14	2,443.2	2,409.8	2,363.4	2,311.8	2,264.7	2,229.7	2,210.1	2,205.7	2,213.6	2,229.3	2,247.7
15 – 19	2,447.6	2,446.5	2,451.4	2,456.3	2,452.9	2,435.7	2,402.5	2,356.3	2,305.0	2,258.2	2,223.4
20 – 24	2,509.6	2,494.6	2,476.6	2,458.4	2,443.7	2,435.2	2,434.4	2,439.6	2,444.7	2,441.6	2,424.7
25 – 29	2,549.5	2,528.8	2,515.7	2,507.4	2,499.6	2,489.2	2,474.9	2,457.7	2,440.1	2,426.2	2,418.2
30 – 34	2,693.4	2,660.5	2,623.4	2,585.5	2,551.0	2,523.0	2,503.3	2,491.2	2,483.6	2,476.6	2,467.0
35 – 39	2,734.7	2,734.7	2,726.6	2,711.1	2,689.3	2,662.6	2,630.8	2,594.8	2,558.0	2,524.6	2,497.5
40 – 44	2,576.7	2,611.5	2,642.9	2,669.3	2,688.3	2,698.2	2,698.9	2,691.5	2,676.7	2,655.9	2,630.0
45 – 49	2,293.2	2,356.6	2,409.6	2,454.2	2,493.9	2,530.9	2,565.8	2,597.3	2,623.9	2,643.1	2,653.4
50 – 54	1,813.2	1,901.7	1,991.8	2,080.1	2,162.4	2,235.6	2,298.1	2,350.4	2,394.6	2,434.1	2,470.9
55 – 59	1,373.5	1,437.4	1,508.0	1,584.3	1,664.8	1,748.2	1,834.3	1,921.9	2,007.9	2,088.0	2,159.4
60 – 64	1,097.8	1,125.5	1,158.9	1,198.5	1,245.3	1,299.6	1,360.9	1,428.5	1,501.6	1,578.7	1,658.6
65 – 69	927.4	942.7	955.4	967.9	983.4	1,004.4	1,030.7	1,062.1	1,099.3	1,143.2	1,194.0
70 – 74	692.7	717.3	741.9	765.3	786.1	803.5	817.4	829.1	840.8	855.2	874.3
75 – 79	444.8	468.6	490.1	510.2	529.7	549.4	569.3	589.3	608.4	625.2	639.4
80 – 84	203.7	221.8	243.3	265.8	286.7	305.0	321.3	336.1	350.0	363.6	377.1
85 – 89	101.0	99.9	99.1	100.1	104.1	111.2	121.3	133.2	145.3	156.4	166.0
90 – 94	37.6	36.9	37.2	37.7	37.8	37.3	36.8	36.6	37.1	38.9	41.7
95 – 99	12.0	9.6	8.0	7.1	6.5	6.3	6.3	6.4	6.5	6.5	6.3
100+	5.1	3.6	2.5	1.7	1.2	0.8	0.6	0.5	0.4	0.4	0.3
รวม (Total)	31,452.5	31,651.8	31,841.4	32,020.3	32,187.7	32,343.4	32,487.2	32,618.5	32,737.2	32,843.3	32,936.8

ตาราง 1.6 (ต่อ) ประมาณประชากรประเทศไทย จำแนกตามกลุ่มอายุ 5 ปีและเพศ พ.ศ. 2548 – 2568 (1 กรกฎาคม): ข้อสมมติภาวะเจริญพันธุ์ระดับต่ำ

Table 1.6 (cont.) Projected population for Thailand by 5-year age group and sex, 2005 – 2025 (1st July): Low fertility assumption

(พันคน: in thousand)

กลุ่มอายุ (Age group)	2559 (2016)	2560 (2017)	2561 (2018)	2562 (2019)	2563 (2020)	2564 (2021)	2565 (2022)	2566 (2023)	2567 (2024)	2568 (2025)
ชาย (Male)										
0 – 4	1,861.6	1,825.8	1,789.9	1,753.9	1,717.7	1,681.6	1,645.3	1,609.0	1,573.0	1,537.7
5 – 9	2,037.6	2,000.3	1,963.4	1,927.1	1,891.1	1,855.5	1,819.9	1,784.3	1,748.5	1,712.5
10 – 14	2,318.0	2,270.5	2,212.5	2,144.5	2,068.0	2,030.7	1,993.7	1,957.1	1,921.0	1,885.3
15 – 19	2,326.0	2,317.2	2,319.2	2,328.0	2,338.9	2,302.2	2,255.4	2,198.2	2,131.0	2,055.4
20 – 24	2,494.6	2,450.5	2,401.4	2,356.3	2,321.9	2,300.7	2,292.7	2,295.4	2,304.7	2,316.1
25 – 29	2,500.8	2,505.5	2,509.6	2,505.9	2,489.9	2,459.3	2,416.9	2,369.5	2,326.0	2,292.9
30 – 34	2,492.0	2,480.7	2,469.6	2,461.1	2,456.7	2,458.2	2,464.3	2,469.7	2,467.5	2,452.9
35 – 39	2,471.4	2,466.7	2,462.1	2,457.0	2,451.0	2,443.1	2,433.6	2,424.1	2,417.3	2,414.4
40 – 44	2,437.5	2,431.6	2,426.8	2,422.4	2,418.0	2,414.2	2,410.9	2,407.8	2,404.2	2,399.6
45 – 49	2,396.9	2,392.5	2,385.6	2,378.0	2,371.0	2,365.4	2,360.9	2,357.4	2,354.3	2,351.3
50 – 54	2,255.1	2,272.6	2,286.2	2,295.5	2,300.5	2,301.0	2,297.9	2,292.4	2,286.2	2,280.5
55 – 59	1,985.4	2,025.2	2,057.6	2,084.9	2,108.9	2,129.9	2,147.3	2,161.1	2,170.9	2,176.5
60 – 64	1,526.7	1,596.0	1,663.7	1,726.2	1,780.8	1,826.4	1,863.8	1,894.4	1,920.4	1,943.5
65 – 69	1,069.8	1,119.1	1,171.7	1,227.3	1,285.4	1,345.8	1,407.6	1,467.9	1,523.6	1,572.3
70 – 74	728.3	751.5	778.3	808.9	843.4	881.3	922.2	966.0	1,012.2	1,060.5
75 – 79	489.9	497.1	504.4	513.5	525.4	540.0	557.2	577.1	599.8	625.4
80 – 84	272.2	281.7	290.8	298.5	304.6	309.4	313.6	317.9	323.4	330.6
85 – 89	114.6	119.2	123.4	127.5	131.5	135.9	140.3	144.4	147.7	150.1
90 – 94	28.9	31.7	34.4	36.6	38.4	39.9	41.2	42.5	43.7	44.8
95 – 99	4.1	4.1	4.2	4.5	4.8	5.3	5.7	6.1	6.4	6.6
100+	0.3	0.3	0.3	0.3	0.3	0.3	0.3	0.3	0.3	0.3
รวม (Total)	31,811.8	31,839.8	31,855.1	31,857.9	31,848.1	31,825.9	31,790.8	31,742.7	31,682.1	31,609.2

ตาราง 1.6 (ต่อ) ประมาณประชากรประเทศไทย จำแนกตามกลุ่มอายุ 5 ปีและเพศ พ.ศ. 2548 – 2568 (1 กรกฎาคม): ข้อสมมุติภาวะเจริญพันธุ์ระดับต่ำ

Table 1.6 (cont.) Projected population for Thailand by 5-year age group and sex, 2005 – 2025 (1st July): Low fertility assumption

(พันคน: in thousand)

กลุ่มอายุ (Age group)	2559 (2016)	2560 (2017)	2561 (2018)	2562 (2019)	2563 (2020)	2564 (2021)	2565 (2022)	2566 (2023)	2567 (2024)	2568 (2025)
หญิง (Female)										
0 – 4	1,773.7	1,739.6	1,705.4	1,671.1	1,636.6	1,602.1	1,567.5	1,533.0	1,498.7	1,465.0
5 – 9	1,942.8	1,907.2	1,872.0	1,837.2	1,802.9	1,768.9	1,734.9	1,700.9	1,666.7	1,632.4
10 – 14	2,216.0	2,172.8	2,117.6	2,051.1	1,974.9	1,939.0	1,903.6	1,868.5	1,833.9	1,799.7
15 – 19	2,204.0	2,199.8	2,207.8	2,223.6	2,242.0	2,210.5	2,167.4	2,112.5	2,046.3	1,970.3
20 – 24	2,391.9	2,346.2	2,295.3	2,249.0	2,214.6	2,195.5	2,191.5	2,199.7	2,215.6	2,234.2
25 – 29	2,418.0	2,423.6	2,429.2	2,426.5	2,410.2	2,378.0	2,333.0	2,282.8	2,237.1	2,203.2
30 – 34	2,453.5	2,437.0	2,420.3	2,407.0	2,399.7	2,400.0	2,406.1	2,412.2	2,410.1	2,394.3
35 – 39	2,478.6	2,467.2	2,460.3	2,453.9	2,445.0	2,432.1	2,416.3	2,400.1	2,387.5	2,380.6
40 – 44	2,599.2	2,564.2	2,528.4	2,495.8	2,469.6	2,451.4	2,440.6	2,434.2	2,428.3	2,419.9
45 – 49	2,654.7	2,648.0	2,634.1	2,614.1	2,589.3	2,559.5	2,525.5	2,490.8	2,459.2	2,433.9
50 – 54	2,505.7	2,537.2	2,563.8	2,583.3	2,594.1	2,596.0	2,590.1	2,577.2	2,558.3	2,534.6
55 – 59	2,220.5	2,271.8	2,315.4	2,354.3	2,390.8	2,425.3	2,456.6	2,483.2	2,502.9	2,514.1
60 – 64	1,741.1	1,825.2	1,907.7	1,984.7	2,053.5	2,112.5	2,162.2	2,204.7	2,242.8	2,278.6
65 – 69	1,251.3	1,314.5	1,382.8	1,454.8	1,529.6	1,606.8	1,685.5	1,762.8	1,835.1	1,899.8
70 – 74	898.1	926.5	959.9	999.2	1,044.7	1,095.9	1,152.3	1,213.1	1,277.4	1,344.1
75 – 79	650.8	660.6	670.5	682.7	698.7	718.5	741.9	769.4	801.7	839.0
80 – 84	390.9	404.9	418.1	429.7	439.3	447.2	454.1	461.3	470.1	481.5
85 – 89	174.6	182.5	190.1	197.4	204.5	212.0	219.5	226.7	232.8	237.6
90 – 94	45.6	50.1	54.5	58.4	61.7	64.7	67.5	70.2	72.8	75.3
95 – 99	6.2	6.2	6.4	6.8	7.3	8.1	8.9	9.6	10.2	10.7
100+	0.3	0.3	0.3	0.3	0.3	0.3	0.3	0.3	0.3	0.4
รวม (Total)	33,017.7	33,085.4	33,139.9	33,181.1	33,209.1	33,224.1	33,225.5	33,213.3	33,187.9	33,149.4

ผลการฉายภาพประชากรของประเทศไทย

ระดับภาค พ.ศ. 2548 – 2568

Results of Population Projections for Thailand

Regional Level, 2005 – 2025

ตาราง 2.1.1 ประมาณประชากรประเทศไทย จำแนกตามกลุ่มอายุ 5 ปี พ.ศ. 2548 – 2568 (1 กรกฎาคม) : กรุงเทพมหานคร

Table 2.1.1 Projected population for Thailand by 5-year age group, 2005 – 2025 (1st July): Bangkok Metropolitan

(พันคน: in thousand)

กลุ่มอายุ (Age group)	2548 (2005)	2549 (2006)	2550 (2007)	2551 (2008)	2552 (2009)	2553 (2010)	2554 (2011)	2555 (2012)	2556 (2013)	2557 (2014)	2558 (2015)
0 – 4	351.0	379.5	402.9	424.2	442.8	457.9	446.9	438.4	428.1	416.2	403.2
5 – 9	338.2	336.0	335.7	337.0	340.1	344.8	373.2	396.0	417.0	435.4	450.4
10 – 14	382.0	366.5	354.3	345.3	338.9	334.8	332.8	332.5	333.9	336.9	341.7
15 – 19	511.8	477.1	448.7	425.8	406.1	388.3	372.5	360.1	350.8	344.3	340.2
20 – 24	737.6	720.5	686.6	641.2	593.0	548.9	511.4	480.6	455.6	434.4	415.3
25 – 29	696.4	715.5	738.4	760.1	773.3	772.7	755.6	720.7	673.6	623.3	577.0
30 – 34	643.8	651.8	660.4	670.5	683.0	698.3	717.8	741.1	763.3	777.0	776.9
35 – 39	602.2	607.1	612.6	618.7	625.7	633.5	641.6	650.4	660.6	673.2	688.7
40 – 44	560.5	567.5	572.9	577.3	581.6	586.3	591.4	597.0	603.3	610.3	618.2
45 – 49	480.4	496.4	510.9	523.7	534.7	543.7	550.7	556.3	561.0	565.4	570.2
50 – 54	368.0	389.3	409.2	427.8	445.4	462.0	477.6	491.9	504.5	515.3	524.3
55 – 59	242.9	259.9	280.4	303.2	326.1	348.0	368.3	387.4	405.3	422.2	438.3
60 – 64	189.8	194.3	198.4	203.5	211.4	223.2	239.1	258.2	279.4	300.8	321.2
65 – 69	141.3	145.3	150.5	156.2	161.8	166.8	170.9	174.7	179.4	186.7	197.4
70 – 74	109.0	111.0	112.1	112.9	114.2	116.5	120.0	124.5	129.4	134.2	138.4
75 – 79	62.2	66.5	71.2	75.8	79.5	82.1	83.7	84.6	85.3	86.4	88.3
80 – 84	31.8	33.1	34.7	36.5	38.6	41.1	44.0	47.1	50.1	52.6	54.2
85 – 89	15.5	15.5	15.6	15.9	16.3	16.8	17.6	18.4	19.3	20.4	21.7
90 – 94	5.7	5.7	5.7	5.7	5.7	5.7	5.7	5.7	5.8	6.0	6.2
95 – 99	1.7	1.4	1.3	1.2	1.1	1.1	1.1	1.1	1.1	1.1	1.0
100+	0.7	0.5	0.4	0.3	0.2	0.2	0.1	0.1	0.1	0.1	0.1
รวม (Total)	6,472.3	6,540.4	6,602.8	6,662.8	6,719.6	6,772.7	6,821.9	6,866.8	6,907.0	6,942.4	6,973.0

ตาราง 2.1.1 (ต่อ) ประมาณประชากรประเทศไทย จำแนกตามกลุ่มอายุ 5 ปี พ.ศ. 2548 – 2568 (1 กรกฎาคม): กรุงเทพมหานคร

Table 2.1.1 (cont.) Projected population for Thailand by 5-year age group, 2005 – 2025 (1st July): Bangkok Metropolitan

(พันคน: in thousand)

กลุ่มอายุ (Age group)	2559 (2016)	2560 (2017)	2561 (2018)	2562 (2019)	2563 (2020)	2564 (2021)	2565 (2022)	2566 (2023)	2567 (2024)	2568 (2025)
0 – 4	389.4	375.3	361.1	347.0	333.1	319.5	306.4	294.2	283.0	273.0
5 – 9	439.3	431.1	420.9	409.3	396.6	383.1	369.2	355.2	341.4	327.8
10 – 14	370.1	392.7	413.5	431.8	446.6	435.5	427.4	417.4	405.8	393.2
15 – 19	338.1	337.8	339.2	342.3	347.1	375.6	398.3	419.5	438.2	453.6
20 – 24	398.3	384.8	374.7	367.6	363.0	360.7	360.2	361.6	364.8	369.8
25 – 29	537.7	505.3	479.0	456.7	436.7	418.8	404.6	394.0	386.5	381.7
30 – 34	760.0	725.2	678.0	627.6	581.1	541.7	509.2	482.8	460.4	440.3
35 – 39	708.3	731.7	754.0	767.9	768.1	751.6	717.3	670.8	621.0	575.1
40 – 44	626.4	635.3	645.5	658.1	673.5	693.0	716.3	738.5	752.2	752.5
45 – 49	575.5	581.2	587.6	594.7	602.7	610.9	619.7	629.9	642.4	657.7
50 – 54	531.4	537.1	541.9	546.5	551.4	556.8	562.6	569.0	576.1	584.0
55 – 59	453.4	467.1	479.4	490.0	498.9	505.9	511.6	516.4	521.1	526.1
60 – 64	340.2	358.2	375.0	391.0	406.2	420.5	433.6	445.3	455.4	463.9
65 – 69	211.8	229.1	248.2	267.5	285.9	303.1	319.5	334.9	349.6	363.5
70 – 74	142.0	145.4	149.6	155.9	165.2	177.6	192.4	208.7	225.1	240.8
75 – 79	91.1	94.6	98.5	102.2	105.5	108.3	111.0	114.3	119.4	126.8
80 – 84	55.3	55.9	56.4	57.2	58.5	60.4	62.7	65.3	67.8	69.9
85 – 89	23.3	24.9	26.5	27.7	28.5	28.9	29.2	29.4	29.9	30.5
90 – 94	6.4	6.7	7.0	7.5	7.9	8.5	9.1	9.6	10.0	10.2
95 – 99	1.0	1.1	1.1	1.1	1.1	1.2	1.2	1.3	1.3	1.4
100+	0.1	0.1	0.1	0.1	0.1	0.1	0.1	0.1	0.1	0.1
รวม (Total)	6,999.1	7,020.5	7,037.3	7,049.7	7,057.7	7,061.5	7,061.6	7,058.2	7,051.6	7,041.9

ตาราง 2.1.2 ประมาณประชากรประเทศไทยจำแนกตามกลุ่มอายุ 5 ปี พ.ศ. 2548 – 2568 (1 กรกฎาคม) : ภาคกลาง (ไม่รวมกรุงเทพฯ)

Table 2.1.2 Projected population for Thailand by 5-year age group, 2005 – 2025 (1st July): Central Region (not including BKK)

(พันคน: in thousand)

กลุ่มอายุ (Age group)	2548 (2005)	2549 (2006)	2550 (2007)	2551 (2008)	2552 (2009)	2553 (2010)	2554 (2011)	2555 (2012)	2556 (2013)	2557 (2014)	2558 (2015)
0 – 4	988.9	1,003.3	1,006.8	1,007.3	1,005.0	1,000.4	989.2	984.8	979.3	972.7	965.4
5 – 9	976.7	973.2	976.1	984.1	994.8	1,005.9	1,020.6	1,024.5	1,025.2	1,023.0	1,018.6
10 – 14	1,071.8	1,057.2	1,038.8	1,019.5	1,003.2	992.7	989.1	992.1	1,000.2	1,011.3	1,022.8
15 – 19	1,128.8	1,117.3	1,113.0	1,112.6	1,110.5	1,102.9	1,088.4	1,069.9	1,050.4	1,033.8	1,023.0
20 – 24	1,296.2	1,291.1	1,273.1	1,247.3	1,221.1	1,200.5	1,188.0	1,183.3	1,182.8	1,181.2	1,174.0
25 – 29	1,287.3	1,312.6	1,341.3	1,369.4	1,390.9	1,401.5	1,398.2	1,381.0	1,354.8	1,327.4	1,305.2
30 – 34	1,299.0	1,308.0	1,317.9	1,329.9	1,345.7	1,366.5	1,393.9	1,425.4	1,456.5	1,481.1	1,494.2
35 – 39	1,288.5	1,303.5	1,315.8	1,326.0	1,335.6	1,345.6	1,355.9	1,367.1	1,380.4	1,397.7	1,420.0
40 – 44	1,187.7	1,214.7	1,241.5	1,267.3	1,290.5	1,310.5	1,326.8	1,340.1	1,351.5	1,362.2	1,373.3
45 – 49	1,033.5	1,069.7	1,101.1	1,129.3	1,156.2	1,183.3	1,210.9	1,238.4	1,264.8	1,288.8	1,309.5
50 – 54	784.5	828.7	876.5	925.4	972.0	1,013.9	1,050.0	1,081.6	1,109.9	1,136.9	1,164.2
55 – 59	604.5	628.2	655.2	685.8	720.4	759.2	802.4	849.1	896.9	942.6	983.7
60 – 64	500.4	511.5	523.2	536.4	552.3	571.8	594.5	620.4	649.8	683.0	720.2
65 – 69	405.6	415.0	424.7	434.6	444.7	455.1	465.5	476.5	488.9	503.8	522.0
70 – 74	305.8	314.8	323.2	331.3	339.2	347.2	355.5	364.0	372.7	381.6	390.7
75 – 79	194.1	204.2	213.6	222.4	230.5	238.0	245.1	251.7	258.0	264.3	270.6
80 – 84	90.7	97.7	106.0	114.6	122.7	129.9	136.6	142.8	148.6	154.0	158.9
85 – 89	43.6	43.4	43.4	44.0	45.7	48.4	52.2	56.6	61.1	65.3	68.9
90 – 94	15.5	15.5	15.8	16.1	16.2	16.1	16.0	16.0	16.3	16.9	17.9
95 – 99	4.4	3.8	3.4	3.1	3.0	2.9	2.9	3.0	3.0	3.0	3.0
100+	1.8	1.4	1.0	0.8	0.6	0.4	0.4	0.3	0.3	0.2	0.2
รวม (Total)	14,509.3	14,714.9	14,911.5	15,107.0	15,300.9	15,492.7	15,682.1	15,868.5	16,051.5	16,230.8	16,406.4

ตาราง 2.1.2 (ต่อ) ประมาณประชากรประเทศไทย จำแนกตามกลุ่มอายุ 5 ปี พ.ศ. 2548 – 2568 (1 กรกฎาคม): ภาคกลาง (ไม่รวมกรุงเทพฯ)

Table 2.1.2 (cont.) Projected population for Thailand by 5-year age group, 2005 – 2025 (1st July): Central Region (not including BKK)

(พันคน: in thousand)

กลุ่มอายุ (Age group)	2559 (2016)	2560 (2017)	2561 (2018)	2562 (2019)	2563 (2020)	2564 (2021)	2565 (2022)	2566 (2023)	2567 (2024)	2568 (2025)
0 – 4	957.3	948.7	939.4	929.7	919.3	908.5	897.2	885.8	874.5	863.8
5 – 9	1,007.4	1,002.9	997.5	991.0	983.6	975.5	966.8	957.5	947.6	937.1
10 – 14	1,037.8	1,042.2	1,043.1	1,041.1	1,036.7	1,025.6	1,021.0	1,015.6	1,009.0	1,001.6
15 – 19	1,019.3	1,022.3	1,030.7	1,042.2	1,054.2	1,069.9	1,074.9	1,076.3	1,074.6	1,070.3
20 – 24	1,159.7	1,140.9	1,120.8	1,103.2	1,091.6	1,087.3	1,090.2	1,099.0	1,111.2	1,124.2
25 – 29	1,291.7	1,286.4	1,286.1	1,285.0	1,278.4	1,264.2	1,244.7	1,223.4	1,204.5	1,191.6
30 – 34	1,492.8	1,476.4	1,450.0	1,421.7	1,398.5	1,384.1	1,378.7	1,378.7	1,378.2	1,372.1
35 – 39	1,449.3	1,482.9	1,516.4	1,543.4	1,558.7	1,558.8	1,543.3	1,517.0	1,488.2	1,464.2
40 – 44	1,384.6	1,396.8	1,411.2	1,429.6	1,453.1	1,483.7	1,518.7	1,553.8	1,582.4	1,599.1
45 – 49	1,326.6	1,340.7	1,352.8	1,364.2	1,376.0	1,388.0	1,400.8	1,415.8	1,434.7	1,458.8
50 – 54	1,192.0	1,219.7	1,246.4	1,270.8	1,291.9	1,309.3	1,323.9	1,336.4	1,348.2	1,360.2
55 – 59	1,019.3	1,050.6	1,078.6	1,105.5	1,132.6	1,160.2	1,187.6	1,214.2	1,238.4	1,259.4
60 – 64	761.6	806.4	852.2	896.1	935.7	970.0	1,000.2	1,027.5	1,053.6	1,079.8
65 – 69	543.2	567.3	594.6	625.5	660.0	698.4	739.9	782.4	823.0	859.7
70 – 74	400.0	409.7	420.7	433.9	450.0	468.7	489.9	513.8	540.9	571.1
75 – 79	277.0	283.8	290.7	297.7	304.9	312.2	320.0	328.8	339.3	352.1
80 – 84	163.5	167.8	172.0	176.1	180.2	184.5	188.9	193.5	198.1	202.8
85 – 89	72.3	75.5	78.5	81.2	83.6	85.9	88.1	90.2	92.3	94.3
90 – 94	19.4	21.0	22.6	24.0	25.2	26.3	27.4	28.4	29.3	30.1
95 – 99	2.9	2.9	3.0	3.1	3.3	3.6	3.9	4.1	4.3	4.5
100+	0.2	0.2	0.2	0.2	0.2	0.2	0.2	0.2	0.2	0.2
รวม (Total)	16,578.0	16,745.2	16,907.7	17,065.3	17,217.7	17,364.9	17,506.5	17,642.2	17,772.4	17,897.0

ตาราง 2.1.3 ประมาณประชากรประเทศไทยจำแนกตามกลุ่มอายุ 5 ปี พ.ศ. 2548 – 2568 (1 กรกฎาคม) : ภาคเหนือ

Table 2.1.3 Projected population for Thailand by 5-year age group, 2005 – 2025 (1st July): North Region

(พันคน: in thousand)

กลุ่มอายุ (Age group)	2548 (2005)	2549 (2006)	2550 (2007)	2551 (2008)	2552 (2009)	2553 (2010)	2554 (2011)	2555 (2012)	2556 (2013)	2557 (2014)	2558 (2015)
0 – 4	808.3	776.5	737.3	696.1	653.6	610.4	593.9	583.9	575.0	567.1	560.1
5 – 9	844.3	831.2	821.8	815.4	810.8	806.5	774.9	735.7	694.7	652.3	609.3
10 – 14	921.3	910.6	894.5	875.4	856.4	839.9	827.0	817.8	811.6	807.1	802.9
15 – 19	890.3	899.9	907.6	912.3	912.7	907.9	897.5	881.7	863.0	844.4	828.4
20 – 24	812.5	816.9	825.5	836.8	848.7	859.5	869.0	876.7	881.4	881.9	877.5
25 – 29	817.6	798.0	784.1	775.7	772.2	773.0	777.7	786.6	797.9	809.7	820.4
30 – 34	935.2	899.1	864.6	832.8	804.9	781.7	763.6	751.0	743.6	740.9	742.2
35 – 39	1,067.2	1,041.0	1,009.2	973.8	937.3	901.6	867.4	834.7	804.5	778.1	756.3
40 – 44	1,065.1	1,068.5	1,067.8	1,062.2	1,050.7	1,032.6	1,007.8	977.7	944.0	909.1	875.0
45 – 49	943.9	973.4	995.2	1,010.2	1,020.5	1,027.4	1,031.3	1,031.3	1,026.5	1,016.0	999.0
50 – 54	687.8	729.3	775.7	823.4	867.5	904.5	933.3	954.7	969.7	980.2	987.5
55 – 59	533.0	550.5	569.7	592.2	619.8	653.2	693.0	737.5	783.3	825.7	861.4
60 – 64	445.5	450.3	457.9	468.3	481.1	496.1	512.6	530.9	552.2	578.3	610.0
65 – 69	397.1	399.4	398.7	396.8	395.9	397.8	402.5	409.7	419.4	431.2	445.0
70 – 74	282.5	294.3	306.6	318.1	327.0	332.6	334.8	334.4	333.2	332.9	334.8
75 – 79	173.9	182.8	190.6	198.0	205.6	213.8	223.0	232.6	241.4	248.3	252.6
80 – 84	72.6	80.2	89.1	98.1	106.3	113.0	118.8	123.9	128.8	133.8	139.3
85 – 89	32.8	32.7	32.6	33.3	35.0	38.0	42.0	46.6	51.3	55.4	58.7
90 – 94	11.2	11.1	11.5	11.9	12.1	12.1	12.0	11.9	12.2	12.9	14.0
95 – 99	3.4	2.9	2.5	2.3	2.1	2.1	2.1	2.2	2.3	2.3	2.2
100+	1.4	1.1	0.8	0.6	0.5	0.3	0.3	0.2	0.2	0.2	0.2
รวม (Total)	11,746.8	11,749.7	11,743.6	11,733.8	11,720.6	11,704.1	11,684.5	11,661.8	11,636.1	11,607.7	11,576.7

ตาราง 2.1.3 (ต่อ) ประมาณประชากรประเทศไทยจำแนกตามกลุ่มอายุ 5 ปี พ.ศ. 2548 – 2568 (1 กรกฎาคม): ภาคเหนือ

Table 2.1.3 (cont.) Projected population for Thailand by 5-year age group, 2005 – 2025 (1st July): North Region

(พันคน: in thousand)

กลุ่มอายุ (Age group)	2559 (2016)	2560 (2017)	2561 (2018)	2562 (2019)	2563 (2020)	2564 (2021)	2565 (2022)	2566 (2023)	2567 (2024)	2568 (2025)
0 – 4	553.7	547.7	541.8	535.9	529.8	523.6	516.8	509.6	501.8	493.7
5 – 9	593.0	583.1	574.3	566.5	559.5	553.2	547.2	541.4	535.5	529.4
10 – 14	771.4	732.5	691.7	649.6	606.9	590.8	581.0	572.3	564.5	557.6
15 – 19	815.9	807.0	801.1	796.8	792.9	761.6	723.0	682.7	641.1	599.0
20 – 24	867.5	852.3	834.3	816.6	801.4	789.7	781.4	775.9	772.0	768.3
25 – 29	829.9	837.6	842.4	843.1	839.1	829.7	815.3	798.3	781.6	767.4
30 – 34	747.4	756.5	767.9	779.7	790.5	800.0	807.8	812.8	813.8	810.1
35 – 39	739.3	727.7	721.0	718.9	720.7	726.1	735.4	746.9	758.8	769.6
40 – 44	842.3	811.0	782.1	756.8	736.0	719.9	708.9	702.8	701.1	703.1
45 – 49	975.7	947.0	914.8	881.5	848.8	817.5	787.4	759.7	735.5	715.5
50 – 54	991.8	992.4	988.4	978.8	963.0	940.9	913.7	883.1	851.3	820.1
55 – 59	889.3	910.2	925.0	935.5	943.0	947.6	948.6	945.3	936.5	921.7
60 – 64	647.6	689.7	732.9	772.9	806.7	833.2	853.1	867.4	877.7	885.1
65 – 69	460.3	477.1	496.7	520.7	549.7	584.2	622.7	662.1	698.6	729.4
70 – 74	339.2	345.7	354.3	364.6	376.7	390.0	404.7	421.8	442.7	467.9
75 – 79	254.2	254.1	253.4	253.5	255.3	259.0	264.3	271.1	279.4	288.9
80 – 84	145.3	151.7	157.5	161.9	164.5	165.5	165.5	165.1	165.3	166.7
85 – 89	61.6	64.2	66.7	69.3	72.1	75.2	78.4	81.3	83.4	84.6
90 – 94	15.5	17.2	18.8	20.2	21.3	22.2	23.1	23.9	24.8	25.8
95 – 99	2.2	2.2	2.2	2.4	2.6	2.9	3.2	3.4	3.6	3.8
100+	0.2	0.2	0.2	0.2	0.2	0.1	0.1	0.1	0.2	0.2
รวม (Total)	11,543.1	11,506.7	11,467.6	11,425.5	11,380.6	11,332.9	11,281.8	11,227.3	11,169.3	11,107.9

ตาราง 2.1.4 ประมาณประชากรประเทศไทยจำแนกตามกลุ่มอายุ 5 ปี พ.ศ. 2548 – 2568 (1 กรกฎาคม) : ภาคตะวันออกเฉียงเหนือ

Table 2.1.4 Projected population for Thailand by 5-year age group, 2005 – 2025 (1st July): Northeast Region

(พันคน: in thousand)

กลุ่มอายุ (Age group)	2548 (2005)	2549 (2006)	2550 (2007)	2551 (2008)	2552 (2009)	2553 (2010)	2554 (2011)	2555 (2012)	2556 (2013)	2557 (2014)	2558 (2015)
0 – 4	1,779.2	1,722.4	1,643.5	1,555.2	1,458.7	1,355.7	1,313.6	1,285.9	1,260.2	1,236.6	1,214.8
5 – 9	1,763.5	1,748.8	1,744.9	1,749.6	1,759.3	1,770.1	1,713.5	1,635.0	1,547.1	1,451.2	1,348.9
10 – 14	1,881.7	1,867.8	1,840.8	1,807.2	1,774.9	1,750.2	1,735.9	1,732.2	1,737.1	1,747.0	1,757.9
15 – 19	1,762.7	1,777.9	1,793.7	1,806.7	1,812.8	1,809.8	1,795.9	1,769.3	1,736.7	1,706.0	1,683.0
20 – 24	1,597.1	1,573.7	1,568.8	1,576.8	1,590.4	1,604.2	1,618.3	1,633.0	1,644.9	1,650.2	1,646.9
25 – 29	1,690.9	1,631.7	1,570.0	1,511.5	1,463.3	1,429.4	1,410.2	1,407.8	1,416.5	1,429.6	1,442.5
30 – 34	1,748.1	1,722.6	1,690.1	1,651.1	1,606.3	1,557.1	1,502.8	1,446.4	1,393.3	1,349.9	1,319.8
35 – 39	1,686.7	1,687.2	1,686.2	1,681.9	1,672.0	1,655.1	1,631.5	1,601.2	1,564.6	1,522.7	1,476.5
40 – 44	1,601.8	1,609.1	1,614.0	1,617.0	1,618.9	1,620.3	1,621.3	1,620.9	1,617.4	1,608.4	1,592.6
45 – 49	1,472.9	1,494.5	1,512.3	1,526.9	1,538.9	1,548.8	1,556.3	1,561.6	1,565.0	1,567.5	1,569.4
50 – 54	1,260.7	1,301.2	1,336.3	1,366.8	1,393.8	1,417.9	1,439.1	1,456.8	1,471.4	1,483.6	1,493.7
55 – 59	948.7	1,000.3	1,052.7	1,104.2	1,152.7	1,196.9	1,235.8	1,269.7	1,299.3	1,325.6	1,349.2
60 – 64	678.1	707.5	744.6	787.4	833.5	880.8	929.2	978.5	1,027.0	1,072.7	1,114.4
65 – 69	557.6	567.1	572.7	578.2	588.7	607.3	634.2	668.0	707.0	748.9	791.9
70 – 74	381.6	399.7	420.4	441.0	458.6	471.8	480.0	484.9	490.0	499.4	515.8
75 – 79	246.5	258.2	267.1	275.2	284.4	296.0	310.3	326.4	342.5	356.2	366.2
80 – 84	99.2	111.7	126.6	141.6	154.6	164.7	172.2	178.0	183.4	189.6	197.4
85 – 89	45.7	45.2	44.7	45.3	48.0	52.7	59.4	67.3	75.1	81.6	86.5
90 – 94	15.1	15.2	15.9	16.6	16.9	16.8	16.5	16.3	16.6	17.7	19.5
95 – 99	5.1	4.2	3.5	3.1	2.9	2.8	2.9	3.1	3.2	3.2	3.1
100+	2.1	1.7	1.3	1.0	0.7	0.5	0.4	0.3	0.3	0.2	0.2
รวม (Total)	21,225.3	21,247.8	21,250.0	21,244.1	21,230.3	21,208.6	21,179.4	21,142.5	21,098.6	21,047.8	20,990.2

ตาราง 2.1.4 (ต่อ) ประมาณประชากรประเทศไทยจำแนกตามกลุ่มอายุ 5 ปี พ.ศ. 2548 – 2568 (1 กรกฎาคม): ภาคตะวันออกเฉียงเหนือ

Table 2.1.4 (cont.) Projected population for Thailand by 5-year age group, 2005 – 2025 (1st July): Northeast Region

(พันคน: in thousand)

กลุ่มอายุ (Age group)	2559 (2016)	2560 (2017)	2561 (2018)	2562 (2019)	2563 (2020)	2564 (2021)	2565 (2022)	2566 (2023)	2567 (2024)	2568 (2025)
0 – 4	1,194.4	1,175.3	1,157.0	1,139.3	1,122.3	1,106.1	1,089.9	1,073.6	1,057.3	1,041.4
5 – 9	1,307.6	1,280.2	1,254.8	1,231.5	1,209.9	1,189.7	1,170.8	1,152.6	1,135.0	1,118.1
10 – 14	1,701.5	1,623.5	1,536.3	1,441.1	1,339.6	1,299.1	1,272.0	1,246.9	1,223.8	1,202.3
15 – 19	1,670.0	1,667.4	1,672.8	1,682.8	1,693.7	1,637.0	1,559.8	1,474.6	1,382.3	1,285.0
20 – 24	1,633.3	1,608.1	1,578.1	1,550.7	1,530.9	1,520.4	1,519.3	1,525.3	1,535.0	1,545.1
25 – 29	1,455.7	1,469.4	1,480.3	1,485.0	1,481.7	1,469.1	1,445.8	1,418.8	1,394.7	1,377.7
30 – 34	1,303.3	1,302.5	1,311.6	1,324.3	1,336.8	1,349.5	1,362.9	1,373.2	1,377.5	1,374.4
35 – 39	1,425.4	1,372.4	1,322.6	1,282.2	1,254.5	1,239.6	1,239.6	1,248.9	1,261.5	1,273.7
40 – 44	1,570.4	1,541.6	1,506.9	1,466.8	1,422.6	1,373.8	1,322.9	1,275.3	1,236.9	1,210.6
45 – 49	1,571.0	1,571.2	1,568.3	1,560.1	1,545.1	1,524.0	1,496.4	1,462.9	1,424.3	1,381.6
50 – 54	1,501.6	1,507.3	1,511.2	1,514.2	1,516.6	1,518.7	1,519.4	1,517.0	1,509.4	1,495.2
55 – 59	1,370.1	1,387.6	1,402.2	1,414.4	1,424.7	1,433.0	1,439.0	1,443.3	1,446.8	1,449.6
60 – 64	1,151.3	1,183.7	1,212.0	1,237.2	1,259.9	1,280.2	1,297.2	1,311.5	1,323.6	1,334.0
65 – 69	836.0	881.0	925.3	967.1	1,005.3	1,039.2	1,069.0	1,095.3	1,118.7	1,139.9
70 – 74	539.3	568.5	602.1	638.2	675.3	713.4	752.2	790.4	826.5	859.5
75 – 79	372.5	376.4	380.5	388.2	401.4	420.1	443.1	469.4	497.6	526.6
80 – 84	207.1	217.9	228.5	237.4	243.7	247.6	250.0	252.9	258.2	267.2
85 – 89	90.2	93.1	95.9	99.1	103.2	108.2	113.9	119.3	123.6	126.5
90 – 94	22.1	25.0	27.7	29.9	31.4	32.6	33.5	34.4	35.6	37.0
95 – 99	3.0	3.0	3.0	3.3	3.7	4.2	4.7	5.1	5.4	5.6
100+	0.2	0.2	0.2	0.2	0.2	0.2	0.2	0.2	0.2	0.2
รวม (Total)	20,926.0	20,855.1	20,777.5	20,693.2	20,602.5	20,505.4	20,401.6	20,291.0	20,174.0	20,051.0

ตาราง 2.1.5 ประมาณประชากรประเทศไทยจำแนกตามกลุ่มอายุ 5 ปี พ.ศ. 2548 – 2568 (1 กรกฎาคม) : ภาคใต้

Table 2.1.5 Projected population for Thailand by 5-year age group, 2005 – 2025 (1st July): South Region

(พันคน: in thousand)

กลุ่มอายุ (Age group)	2548 (2005)	2549 (2006)	2550 (2007)	2551 (2008)	2552 (2009)	2553 (2010)	2554 (2011)	2555 (2012)	2556 (2013)	2557 (2014)	2558 (2015)
0 – 4	708.1	688.3	661.5	631.8	599.4	564.6	558.6	557.1	555.7	554.2	552.6
5 – 9	690.1	683.1	682.6	687.6	696.5	707.2	687.7	661.0	631.5	599.2	564.5
10 – 14	769.5	758.7	741.7	721.9	703.6	690.2	683.2	682.8	687.9	696.9	707.8
15 – 19	736.3	746.7	756.5	764.0	766.7	763.1	752.5	735.7	716.2	698.2	685.1
20 – 24	673.7	678.6	686.6	696.6	707.3	717.6	727.9	737.8	745.3	748.0	744.6
25 – 29	659.5	658.4	656.7	655.4	655.6	658.3	663.4	671.5	681.6	692.4	702.9
30 – 34	652.0	650.6	650.0	649.9	649.9	649.6	648.9	647.6	646.7	647.3	650.3
35 – 39	647.0	649.9	649.7	647.3	644.5	642.2	641.2	640.9	641.2	641.6	641.6
40 – 44	582.3	594.6	607.6	620.3	630.7	637.7	640.8	640.8	638.8	636.2	634.3
45 – 49	516.3	530.5	541.8	551.4	560.9	571.6	583.8	596.9	609.5	619.9	627.0
50 – 54	404.5	424.1	445.1	466.2	485.7	502.8	516.7	527.8	537.3	546.8	557.3
55 – 59	318.2	329.2	341.8	356.1	372.0	389.4	408.4	428.6	449.0	467.9	484.4
60 – 64	269.0	274.4	279.6	285.2	292.0	300.7	311.1	323.1	336.8	352.0	368.5
65 – 69	217.6	222.8	228.6	234.7	240.6	246.1	251.1	255.9	261.0	267.4	275.4
70 – 74	168.9	173.8	177.7	181.1	184.6	188.6	193.2	198.3	203.5	208.7	213.4
75 – 79	103.7	110.4	117.2	123.7	129.4	134.1	137.9	140.9	143.6	146.4	149.5
80 – 84	50.5	53.9	58.0	62.3	66.9	71.3	75.9	80.5	84.9	88.7	91.7
85 – 89	25.2	24.9	24.8	25.1	25.9	27.3	29.1	31.3	33.6	36.0	38.3
90 – 94	10.8	10.2	9.8	9.6	9.4	9.2	9.1	9.1	9.2	9.5	10.0
95 – 99	4.0	3.2	2.7	2.4	2.1	2.0	1.9	1.8	1.8	1.7	1.7
100+	1.7	1.3	1.0	0.7	0.6	0.4	0.3	0.3	0.2	0.2	0.2
รวม (Total)	8,208.9	8,267.6	8,320.9	8,373.1	8,424.3	8,474.2	8,522.7	8,569.8	8,615.2	8,659.1	8,701.2

ตาราง 2.1.5 (ต่อ) ประมาณประชากรประเทศไทยจำแนกตามกลุ่มอายุ 5 ปี พ.ศ. 2548 – 2568 (1 กรกฎาคม): ภาคใต้

Table 2.1.5 (cont.) Projected population for Thailand by 5-year age group, 2005 – 2025 (1st July): South Region

(พันคน: in thousand)

กลุ่มอายุ (Age group)	2559 (2016)	2560 (2017)	2561 (2018)	2562 (2019)	2563 (2020)	2564 (2021)	2565 (2022)	2566 (2023)	2567 (2024)	2568 (2025)
0 – 4	550.6	548.2	545.2	541.6	537.3	532.5	527.0	521.0	514.5	508.0
5 – 9	558.5	557.2	555.8	554.5	552.9	551.0	548.7	545.7	542.1	537.8
10 – 14	688.3	661.7	632.3	600.1	565.4	559.4	558.1	556.8	555.4	553.9
15 – 19	678.4	678.2	683.5	692.5	703.5	684.1	657.6	628.4	596.3	562.0
20 – 24	734.3	718.0	699.0	681.7	669.2	663.0	663.1	668.6	677.7	688.6
25 – 29	713.3	723.2	730.9	733.9	730.8	721.0	705.2	686.8	670.0	657.9
30 – 34	655.7	664.1	674.4	685.5	696.2	706.8	717.0	724.8	728.0	725.2
35 – 39	641.2	640.3	639.6	640.6	643.8	649.5	658.0	668.5	679.7	690.5
40 – 44	633.5	633.5	634.0	634.6	634.9	634.7	634.0	633.5	634.6	638.0
45 – 49	630.3	630.5	628.6	626.3	624.6	623.9	624.1	624.7	625.4	625.8
50 – 54	569.4	582.3	594.7	605.0	612.0	615.4	615.7	614.0	611.8	610.2
55 – 59	497.9	508.7	517.9	527.2	537.5	549.3	561.8	573.9	583.9	590.7
60 – 64	386.6	405.9	425.3	443.3	458.9	471.7	482.0	490.9	499.8	509.6
65 – 69	285.1	296.2	308.9	322.9	338.2	354.9	372.7	390.5	407.1	421.5
70 – 74	217.8	222.0	226.5	232.0	239.1	247.6	257.3	268.4	280.7	294.1
75 – 79	153.2	157.2	161.4	165.4	169.1	172.4	175.7	179.2	183.5	189.1
80 – 84	94.2	96.1	97.9	99.7	101.8	104.2	106.9	109.6	112.2	114.6
85 – 89	40.7	43.1	45.3	47.2	48.7	49.9	50.8	51.7	52.6	53.6
90 – 94	10.7	11.5	12.3	13.1	13.9	14.8	15.6	16.4	17.0	17.4
95 – 99	1.6	1.6	1.7	1.7	1.8	2.0	2.1	2.2	2.4	2.5
100+	0.1	0.1	0.1	0.1	0.1	0.1	0.1	0.1	0.1	0.1
รวม (Total)	8,741.5	8,779.6	8,815.4	8,848.9	8,879.8	8,908.2	8,933.5	8,955.7	8,974.8	8,991.1

ตาราง 2.2.1 ประมาณประชากรประเทศไทยจำแนกตามกลุ่มอายุ 5 ปีและเพศ พ.ศ. 2548 – 2568 (1 กรกฎาคม) : กรุงเทพมหานคร

Table 2.2.1 Projected population for Thailand by 5-year age group and sex, 2005 – 2025 (1st July): Bangkok Metropolitan

(พันคน: in thousand)

กลุ่มอายุ (Age group)	2548 (2005)	2549 (2006)	2550 (2007)	2551 (2008)	2552 (2009)	2553 (2010)	2554 (2011)	2555 (2012)	2556 (2013)	2557 (2014)	2558 (2015)
ชาย (Male)											
0 – 4	179.5	194.1	206.1	217.1	226.9	235.0	229.4	225.0	219.7	213.6	206.9
5 – 9	173.6	172.4	172.2	172.8	174.2	176.2	190.8	202.5	213.4	223.0	231.0
10 – 14	194.3	187.2	181.4	176.9	173.5	171.4	170.2	170.0	170.6	172.0	174.1
15 – 19	249.4	233.8	221.2	211.3	202.8	195.0	188.0	182.2	177.7	174.3	172.1
20 – 24	349.9	340.2	323.6	302.5	280.7	261.0	244.5	231.3	220.8	212.0	203.9
25 – 29	338.2	345.9	354.1	361.0	364.0	361.1	351.4	334.6	313.1	290.7	270.4
30 – 34	305.6	310.7	316.3	322.4	329.1	336.1	343.9	352.4	359.5	362.7	360.1
35 – 39	279.1	281.2	284.0	287.6	291.8	296.6	301.8	307.5	313.7	320.4	327.5
40 – 44	261.2	263.1	264.2	264.8	265.6	267.1	269.3	272.3	275.9	280.2	285.0
45 – 49	223.5	230.1	236.2	241.5	245.9	249.2	251.2	252.4	253.2	254.1	255.8
50 – 54	173.3	182.3	190.4	197.8	204.8	211.5	217.9	223.8	229.0	233.3	236.6
55 – 59	113.9	121.8	131.3	141.6	151.9	161.4	169.9	177.5	184.6	191.2	197.6
60 – 64	86.9	89.0	90.9	93.3	96.9	102.3	109.6	118.3	127.8	137.1	145.8
65 – 69	61.9	63.7	66.1	68.7	71.2	73.5	75.3	77.0	79.2	82.4	87.2
70 – 74	45.9	46.5	46.8	47.0	47.5	48.5	49.9	51.9	54.0	56.1	57.9
75 – 79	25.5	27.2	28.9	30.5	31.8	32.6	33.1	33.3	33.5	33.9	34.6
80 – 84	11.8	12.5	13.3	14.1	15.0	15.9	17.0	18.0	19.0	19.8	20.3
85 – 89	5.3	5.3	5.3	5.4	5.6	5.9	6.2	6.6	7.0	7.4	7.9
90 – 94	1.9	1.8	1.8	1.8	1.8	1.8	1.8	1.8	1.9	1.9	2.0
95 – 99	0.5	0.5	0.4	0.4	0.4	0.3	0.3	0.3	0.3	0.3	0.3
100+	0.2	0.2	0.1	0.1	0.1	0.1	0.0	0.0	0.0	0.0	0.0
รวม (Total)	3,081.3	3,109.4	3,134.7	3,158.8	3,181.4	3,202.4	3,221.6	3,238.8	3,253.8	3,266.5	3,277.0

ตาราง 2.2.1 (ต่อ) ประมาณประชากรประเทศไทยจำแนกตามกลุ่มอายุ 5 ปีและเพศ พ.ศ. 2548 – 2568 (1 กรกฎาคม) : กรุงเทพมหานคร

Table 2.2.1 (cont.) Projected population for Thailand by 5-year age group and sex, 2005 – 2025 (1st July): Bangkok Metropolitan

(พันคน: in thousand)

กลุ่มอายุ (Age group)	2548 (2005)	2549 (2006)	2550 (2007)	2551 (2008)	2552 (2009)	2553 (2010)	2554 (2011)	2555 (2012)	2556 (2013)	2557 (2014)	2558 (2015)
หญิง (Female)											
0 – 4	171.5	185.4	196.8	207.1	216.0	222.9	217.5	213.4	208.4	202.6	196.3
5 – 9	164.6	163.6	163.5	164.3	165.9	168.6	182.4	193.5	203.6	212.4	219.3
10 – 14	187.8	179.3	172.9	168.4	165.4	163.5	162.6	162.5	163.2	164.9	167.6
15 – 19	262.4	243.4	227.5	214.5	203.3	193.3	184.5	177.9	173.2	170.0	168.0
20 – 24	387.6	380.3	363.0	338.7	312.4	287.9	266.9	249.3	234.8	222.4	211.4
25 – 29	358.2	369.6	384.3	399.1	409.3	411.6	404.2	386.1	360.5	332.6	306.6
30 – 34	338.2	341.0	344.1	348.0	353.9	362.2	373.8	388.8	403.8	414.3	416.8
35 – 39	323.0	325.9	328.5	331.2	333.9	336.9	339.8	342.9	346.9	352.8	361.2
40 – 44	299.3	304.3	308.7	312.6	316.0	319.1	322.0	324.7	327.4	330.2	333.2
45 – 49	256.9	266.3	274.7	282.1	288.7	294.5	299.6	303.9	307.8	311.3	314.5
50 – 54	194.7	207.0	218.8	230.0	240.6	250.6	259.8	268.1	275.5	282.0	287.8
55 – 59	129.0	138.1	149.1	161.5	174.2	186.6	198.4	209.8	220.7	231.0	240.7
60 – 64	102.9	105.3	107.5	110.2	114.5	120.8	129.4	139.9	151.7	163.7	175.5
65 – 69	79.4	81.6	84.4	87.5	90.6	93.3	95.6	97.7	100.3	104.3	110.2
70 – 74	63.1	64.5	65.3	65.9	66.7	68.1	70.1	72.6	75.4	78.1	80.5
75 – 79	36.6	39.3	42.3	45.2	47.7	49.5	50.6	51.3	51.8	52.5	53.7
80 – 84	20.0	20.6	21.4	22.4	23.6	25.1	27.0	29.1	31.1	32.8	34.0
85 – 89	10.2	10.2	10.3	10.4	10.7	11.0	11.3	11.8	12.3	13.0	13.8
90 – 94	3.9	3.8	3.9	3.9	3.9	3.9	3.9	3.9	4.0	4.1	4.2
95 – 99	1.2	1.0	0.9	0.8	0.8	0.7	0.7	0.7	0.8	0.7	0.7
100+	0.5	0.4	0.3	0.2	0.2	0.1	0.1	0.1	0.1	0.1	0.1
รวม (Total)	3,391.0	3,431.0	3,468.2	3,504.0	3,538.1	3,570.3	3,600.3	3,628.0	3,653.2	3,675.9	3,696.1
รวม ชาย											
(Total M-F)	6,472.3	6,540.4	6,602.8	6,662.8	6,719.6	6,772.7	6,821.9	6,866.8	6,907.0	6,942.4	6,973.0

ตาราง 2.2.1 (ต่อ) ประมาณประชากรประเทศไทยจำแนกตามกลุ่มอายุ 5 ปีและเพศ พ.ศ. 2548 – 2568 (1 กรกฎาคม): กรุงเทพมหานคร

Table 2.2.1 (cont.) Projected population for Thailand by 5-year age group and sex, 2005 – 2025 (1st July): Bangkok Metropolitan

(พันคน: in thousand)

กลุ่มอายุ (Age group)	2559 (2016)	2560 (2017)	2561 (2018)	2562 (2019)	2563 (2020)	2564 (2021)	2565 (2022)	2566 (2023)	2567 (2024)	2568 (2025)
ชาย (Male)										
0 – 4	199.9	192.6	185.3	178.1	170.9	163.9	157.3	151.0	145.2	140.1
5 – 9	225.4	221.1	215.9	210.0	203.5	196.5	189.4	182.2	175.2	168.2
10 – 14	188.7	200.3	211.0	220.5	228.5	222.8	218.6	213.5	207.6	201.2
15 – 19	171.0	170.8	171.5	172.9	175.0	189.6	201.2	212.0	221.6	229.8
20 – 24	196.6	190.5	185.7	182.2	179.9	178.7	178.5	179.2	180.7	182.9
25 – 29	253.4	239.8	229.0	219.8	211.6	204.0	197.8	192.8	189.2	186.9
30 – 34	350.7	334.0	312.7	290.5	270.4	253.6	240.1	229.3	220.3	212.1
35 – 39	335.4	343.9	351.1	354.4	352.0	342.9	326.7	306.0	284.4	264.8
40 – 44	290.2	295.9	302.1	308.8	315.8	323.7	332.1	339.2	342.5	340.3
45 – 49	258.1	261.1	264.7	269.0	273.9	279.1	284.7	290.8	297.4	304.4
50 – 54	238.6	239.9	240.8	241.9	243.6	246.0	249.0	252.7	256.9	261.7
55 – 59	203.7	209.4	214.5	218.6	221.8	223.9	225.3	226.3	227.4	229.2
60 – 64	153.5	160.6	167.1	173.3	179.2	184.9	190.2	195.0	198.9	202.0
65 – 69	93.6	101.2	109.4	117.5	125.0	131.8	138.1	143.8	149.3	154.6
70 – 74	59.4	60.9	62.7	65.4	69.4	74.6	80.8	87.4	94.0	100.1
75 – 79	35.7	37.2	38.7	40.2	41.6	42.7	43.8	45.1	47.2	50.1
80 – 84	20.5	20.7	20.8	21.1	21.5	22.2	23.1	24.1	25.0	25.8
85 – 89	8.4	8.9	9.3	9.7	9.9	10.0	10.0	10.1	10.2	10.4
90 – 94	2.1	2.2	2.4	2.5	2.6	2.8	3.0	3.1	3.2	3.2
95 – 99	0.3	0.3	0.3	0.3	0.3	0.4	0.4	0.4	0.4	0.4
100+	0.0	0.0	0.0	0.0	0.0	0.0	0.0	0.0	0.0	0.0
รวม (Total)	3,285.2	3,291.3	3,295.1	3,296.9	3,296.5	3,294.1	3,289.9	3,284.0	3,276.7	3,267.9

ตาราง 2.2.1 (ต่อ) ประมาณประชากรประเทศไทยจำแนกตามกลุ่มอายุ 5 ปีและเพศ พ.ศ. 2548 – 2568 (1 กรกฎาคม): กรุงเทพมหานคร

Table 2.2.1 (cont.) Projected population for Thailand by 5-year age group and sex, 2005 – 2025 (1st July): Bangkok Metropolitan

(พันคน: in thousand)

กลุ่มอายุ (Age group)	2559 (2016)	2560 (2017)	2561 (2018)	2562 (2019)	2563 (2020)	2564 (2021)	2565 (2022)	2566 (2023)	2567 (2024)	2568 (2025)
หญิง (Female)										
0 – 4	189.6	182.7	175.8	168.9	162.2	155.5	149.2	143.2	137.8	132.9
5 – 9	213.9	209.9	205.0	199.3	193.1	186.6	179.8	173.0	166.3	159.6
10 – 14	181.4	192.4	202.5	211.3	218.1	212.7	208.7	203.8	198.2	192.0
15 – 19	167.1	167.0	167.7	169.4	172.1	186.0	197.1	207.5	216.6	223.9
20 – 24	201.8	194.3	189.0	185.4	183.1	181.9	181.7	182.4	184.2	187.0
25 – 29	284.2	265.5	250.0	236.9	225.1	214.8	206.9	201.2	197.3	194.8
30 – 34	409.3	391.1	365.3	337.1	310.7	288.1	269.1	253.5	240.2	228.2
35 – 39	372.9	387.9	402.9	413.5	416.0	408.7	390.5	364.8	336.6	310.3
40 – 44	336.2	339.3	343.4	349.3	357.7	369.4	384.3	399.3	409.7	412.2
45 – 49	317.4	320.2	322.9	325.7	328.8	331.8	335.0	339.1	345.0	353.3
50 – 54	292.8	297.2	301.1	304.6	307.8	310.8	313.6	316.3	319.2	322.3
55 – 59	249.7	257.7	265.0	271.4	277.0	282.0	286.3	290.2	293.7	296.9
60 – 64	186.7	197.5	207.9	217.7	227.0	235.6	243.3	250.3	256.5	262.0
65 – 69	118.2	128.0	138.8	150.0	160.9	171.3	181.4	191.1	200.3	208.9
70 – 74	82.6	84.5	86.9	90.5	95.9	103.0	111.6	121.2	131.1	140.7
75 – 79	55.4	57.5	59.8	62.0	63.9	65.6	67.2	69.2	72.2	76.6
80 – 84	34.7	35.2	35.6	36.1	36.9	38.2	39.6	41.2	42.8	44.1
85 – 89	14.9	16.0	17.1	18.0	18.6	18.9	19.2	19.4	19.7	20.1
90 – 94	4.3	4.5	4.7	5.0	5.3	5.7	6.1	6.5	6.8	7.0
95 – 99	0.7	0.7	0.8	0.8	0.8	0.8	0.8	0.9	0.9	1.0
100+	0.1	0.1	0.1	0.1	0.1	0.1	0.1	0.1	0.1	0.1
รวม (Total)	3,713.8	3,729.2	3,742.1	3,752.8	3,761.2	3,767.4	3,771.7	3,774.2	3,774.9	3,774.1
รวม ชาย										
(Total M-F)	6,999.1	7,020.5	7,037.3	7,049.7	7,057.7	7,061.5	7,061.6	7,058.2	7,051.6	7,041.9

ตาราง 2.2.2 ประมาณประชากรประเทศไทยจำแนกตามกลุ่มอายุ 5 ปีและเพศ พ.ศ. 2548 – 2568 (1 กรกฎาคม) : ภาคกลาง (ไม่รวมกรุงเทพฯ)

Table 2.2.2 Projected population for Thailand by 5-year age group and sex, 2005 – 2025 (1st July): Central Region (not including BKK)

(พันคน: in thousand)

กลุ่มอายุ (Age group)	2548 (2005)	2549 (2006)	2550 (2007)	2551 (2008)	2552 (2009)	2553 (2010)	2554 (2011)	2555 (2012)	2556 (2013)	2557 (2014)	2558 (2015)
ชาย (Male)											
0 – 4	507.0	513.3	514.1	513.8	512.6	510.9	505.2	502.9	500.1	496.7	493.0
5 – 9	504.3	502.3	503.5	506.7	510.9	514.7	521.0	522.0	521.8	520.6	519.0
10 – 14	550.9	543.6	534.2	524.3	515.9	510.5	508.5	509.7	513.1	517.4	521.3
15 – 19	573.8	567.0	564.7	564.8	564.3	560.8	553.7	544.5	534.6	526.1	520.7
20 – 24	661.2	656.7	645.3	629.9	614.7	602.7	595.5	593.0	593.3	593.1	590.0
25 – 29	651.5	665.6	680.6	694.3	704.2	708.1	704.6	693.8	678.3	662.5	649.8
30 – 34	635.1	642.8	651.4	661.4	672.9	686.0	701.6	718.1	733.6	745.2	750.6
35 – 39	617.5	625.2	632.0	638.6	645.5	653.2	661.9	671.6	682.6	695.2	709.5
40 – 44	569.2	581.5	593.5	605.0	615.7	625.3	633.7	641.4	648.7	656.4	664.9
45 – 49	494.5	511.3	525.8	538.8	551.2	563.7	576.3	588.7	600.6	611.7	621.8
50 – 54	373.1	393.9	416.5	439.7	461.7	481.3	498.0	512.6	525.7	538.1	550.7
55 – 59	287.3	297.1	308.6	321.9	337.4	355.1	375.1	396.9	419.2	440.4	459.4
60 – 64	236.9	241.8	246.5	251.7	258.0	265.8	275.1	285.8	298.4	312.9	329.5
65 – 69	186.0	190.7	195.5	200.4	205.2	209.8	214.2	218.6	223.3	229.0	236.2
70 – 74	133.7	137.9	141.8	145.7	149.5	153.3	157.3	161.4	165.5	169.5	173.3
75 – 79	81.0	85.3	89.2	92.9	96.3	99.5	102.5	105.5	108.3	111.1	114.0
80 – 84	35.8	38.6	41.9	45.3	48.4	51.3	53.9	56.3	58.5	60.6	62.5
85 – 89	15.7	15.7	15.8	16.1	16.7	17.8	19.2	20.8	22.4	23.9	25.2
90 – 94	5.3	5.2	5.3	5.4	5.4	5.4	5.4	5.4	5.5	5.7	6.1
95 – 99	1.5	1.3	1.1	1.0	1.0	0.9	0.9	1.0	1.0	1.0	0.9
100+	0.6	0.5	0.4	0.3	0.2	0.2	0.1	0.1	0.1	0.1	0.1
รวม (Total)	7,121.8	7,217.1	7,307.8	7,398.1	7,487.6	7,576.2	7,663.7	7,749.8	7,834.4	7,917.3	7,998.5

ตาราง 2.2.2 (ต่อ) ประมาณประชากรประเทศไทยจำแนกตามกลุ่มอายุ 5 ปีและเพศ พ.ศ. 2548 – 2568 (1 กรกฎาคม) : ภาคกลาง (ไม่รวมกรุงเทพฯ)

Table 2.2.2 (cont.) Projected population for Thailand by 5-year age group and sex, 2005 – 2025 (1st July): Central Region (not including BKK)

(พันคน: in thousand)

กลุ่มอายุ (Age group)	2548 (2005)	2549 (2006)	2550 (2007)	2551 (2008)	2552 (2009)	2553 (2010)	2554 (2011)	2555 (2012)	2556 (2013)	2557 (2014)	2558 (2015)
หญิง (Female)											
0 – 4	481.8	490.0	492.7	493.5	492.4	489.5	484.0	481.8	479.2	476.0	472.4
5 – 9	472.5	470.9	472.7	477.3	483.9	491.3	499.7	502.5	503.5	502.4	499.6
10 – 14	520.9	513.5	504.5	495.2	487.3	482.2	480.6	482.4	487.1	493.8	501.4
15 – 19	555.0	550.3	548.3	547.8	546.2	542.0	534.6	525.4	515.8	507.6	502.3
20 – 24	635.0	634.4	627.8	617.4	606.5	597.8	592.5	590.2	589.6	588.1	584.0
25 – 29	635.8	647.0	660.8	675.1	686.8	693.4	693.6	687.3	676.5	664.9	655.4
30 – 34	664.0	665.3	666.4	668.5	672.8	680.4	692.3	707.3	722.9	735.9	743.7
35 – 39	671.0	678.4	683.7	687.4	690.1	692.4	694.0	695.5	697.8	702.5	710.5
40 – 44	618.4	633.2	648.0	662.2	674.9	685.2	693.0	698.8	702.8	705.8	708.4
45 – 49	539.0	558.4	575.3	590.5	605.0	619.6	634.6	649.7	664.2	677.1	687.7
50 – 54	411.4	434.8	460.0	485.7	510.3	532.6	552.0	569.0	584.2	598.8	613.6
55 – 59	317.2	331.1	346.6	363.8	383.0	404.1	427.2	452.2	477.7	502.1	524.3
60 – 64	263.5	269.8	276.7	284.7	294.3	305.9	319.5	334.6	351.4	370.1	390.7
65 – 69	219.6	224.3	229.1	234.2	239.5	245.3	251.3	257.9	265.6	274.7	285.8
70 – 74	172.1	177.0	181.4	185.6	189.7	193.9	198.2	202.6	207.3	212.2	217.4
75 – 79	113.1	118.9	124.4	129.5	134.2	138.5	142.5	146.2	149.7	153.1	156.6
80 – 84	55.0	59.1	64.1	69.3	74.3	78.7	82.7	86.5	90.1	93.4	96.4
85 – 89	27.9	27.7	27.7	28.0	29.0	30.6	33.0	35.8	38.7	41.4	43.7
90 – 94	10.3	10.3	10.5	10.7	10.8	10.7	10.7	10.6	10.8	11.2	11.9
95 – 99	2.9	2.5	2.3	2.1	2.0	2.0	2.0	2.0	2.1	2.1	2.0
100+	1.2	0.9	0.7	0.5	0.4	0.3	0.2	0.2	0.2	0.2	0.2
รวม (Total)	7,387.6	7,497.8	7,603.7	7,708.9	7,813.3	7,916.5	8,018.4	8,118.6	8,217.1	8,313.5	8,407.9
รวม ชาย											
(Total M-F)	14,509.3	14,714.9	14,911.5	15,107.0	15,300.9	15,492.7	15,682.1	15,868.5	16,051.5	16,230.8	16,406.4

ตาราง 2.2.2 (ต่อ) ประมาณประชากรประเทศไทยจำแนกตามกลุ่มอายุ 5 ปีและเพศ พ.ศ. 2548 – 2568 (1 กรกฎาคม): ภาคกลาง (ไม่รวมกรุงเทพฯ)

Table 2.2.2 (cont.) Projected population for Thailand by 5-year age group and sex, 2005 – 2025 (1st July): Central Region (not including BKK)

(พันคน: in thousand)

กลุ่มอายุ (Age group)	2559 (2016)	2560 (2017)	2561 (2018)	2562 (2019)	2563 (2020)	2564 (2021)	2565 (2022)	2566 (2023)	2567 (2024)	2568 (2025)
ชาย (Male)										
0 – 4	488.8	484.4	479.7	474.7	469.4	463.8	458.0	452.2	446.4	441.0
5 – 9	513.3	511.0	508.3	504.9	501.2	497.0	492.6	487.8	482.8	477.4
10 – 14	527.8	529.0	528.9	527.8	526.3	520.7	518.4	515.6	512.3	508.5
15 – 19	518.8	520.1	523.6	528.2	532.3	539.1	540.6	540.7	539.7	538.3
20 – 24	583.2	574.0	564.0	555.3	549.6	547.6	548.9	552.7	557.6	562.2
25 – 29	642.2	639.5	640.0	640.2	637.7	631.2	621.9	611.5	602.3	596.2
30 – 34	748.2	738.0	722.6	706.5	693.4	685.5	682.8	683.6	684.4	682.3
35 – 39	726.2	744.1	761.1	774.1	780.7	779.4	769.8	754.7	738.4	725.1
40 – 44	674.3	684.8	696.6	710.0	725.2	742.8	761.7	779.7	793.7	801.4
45 – 49	630.7	638.8	646.7	654.8	663.8	673.7	684.6	696.8	710.7	726.3
50 – 54	563.4	575.9	588.0	599.3	609.6	618.8	627.1	635.2	643.6	652.7
55 – 59	475.7	489.9	502.7	515.0	527.3	539.8	552.1	564.0	575.1	585.3
60 – 64	348.3	368.8	389.7	409.7	427.6	442.9	456.5	468.7	480.3	492.1
65 – 69	244.6	254.3	265.7	278.8	293.8	310.8	329.2	348.1	366.1	382.2
70 – 74	177.0	180.7	184.8	189.6	195.6	202.7	210.9	220.5	231.5	244.1
75 – 79	116.9	119.9	123.0	125.9	128.8	131.5	134.2	137.2	140.8	145.3
80 – 84	64.3	66.1	67.8	69.5	71.2	73.0	74.8	76.6	78.3	80.0
85 – 89	26.4	27.5	28.6	29.5	30.4	31.2	32.0	32.7	33.5	34.2
90 – 94	6.6	7.1	7.6	8.0	8.4	8.8	9.1	9.4	9.7	9.9
95 – 99	0.9	0.9	0.9	1.0	1.0	1.1	1.2	1.3	1.3	1.4
100+	0.1	0.1	0.1	0.1	0.1	0.1	0.1	0.1	0.1	0.1
รวม (Total)	8,077.8	8,155.1	8,230.2	8,303.0	8,373.3	8,441.2	8,506.4	8,568.9	8,628.7	8,685.8

ตาราง 2.2.2 (ต่อ) ประมาณประชากรประเทศไทยจำแนกตามกลุ่มอายุ 5 ปีและเพศ พ.ศ. 2548 – 2568 (1 กรกฎาคม): ภาคกลาง (ไม่รวมกรุงเทพฯ)

Table 2.2.2 (cont.) Projected population for Thailand by 5-year age group and sex, 2005 – 2025 (1st July): Central Region (not including BKK)

(พันคน: in thousand)

กลุ่มอายุ (Age group)	2559 (2016)	2560 (2017)	2561 (2018)	2562 (2019)	2563 (2020)	2564 (2021)	2565 (2022)	2566 (2023)	2567 (2024)	2568 (2025)
หญิง (Female)										
0 – 4	468.5	464.3	459.8	455.0	450.0	444.7	439.2	433.6	428.1	422.8
5 – 9	494.1	491.9	489.3	486.1	482.5	478.5	474.2	469.7	464.8	459.7
10 – 14	510.1	513.2	514.2	513.3	510.4	504.9	502.6	500.0	496.7	493.0
15 – 19	500.4	502.2	507.1	514.0	521.9	530.9	534.4	535.6	534.8	532.0
20 – 24	576.5	566.9	556.7	547.9	541.9	539.7	541.3	546.3	553.5	562.0
25 – 29	649.5	646.8	646.1	644.8	640.7	633.0	622.9	611.9	602.1	595.4
30 – 34	744.6	738.4	727.4	715.2	705.1	698.7	695.8	695.1	693.8	689.7
35 – 39	723.1	738.8	755.4	769.4	777.9	779.4	773.5	762.3	749.7	739.1
40 – 44	710.3	712.0	714.6	719.5	727.9	740.8	757.0	774.1	788.7	797.7
45 – 49	695.9	701.9	706.2	709.4	712.2	714.4	716.3	719.0	724.0	732.5
50 – 54	628.6	643.8	658.4	671.5	682.3	690.5	696.7	701.2	704.6	707.5
55 – 59	543.7	560.6	575.9	590.5	605.3	620.4	635.6	650.2	663.3	674.1
60 – 64	413.3	437.6	462.5	486.4	508.1	527.1	543.8	558.8	573.2	587.8
65 – 69	298.6	313.0	328.9	346.7	366.2	387.6	410.7	434.2	456.9	477.5
70 – 74	222.9	229.0	236.0	244.3	254.3	266.0	279.0	293.4	309.4	327.0
75 – 79	160.2	163.9	167.7	171.8	176.1	180.7	185.8	191.6	198.5	206.8
80 – 84	99.1	101.7	104.2	106.6	109.0	111.5	114.1	116.9	119.7	122.8
85 – 89	45.9	48.0	49.9	51.7	53.3	54.8	56.2	57.5	58.8	60.1
90 – 94	12.8	13.9	15.0	15.9	16.8	17.6	18.3	19.0	19.6	20.2
95 – 99	2.0	2.0	2.0	2.1	2.3	2.5	2.7	2.9	3.0	3.1
100+	0.2	0.2	0.2	0.1	0.1	0.1	0.1	0.1	0.1	0.2
รวม (Total)	8,500.2	8,590.1	8,677.5	8,762.3	8,844.4	8,923.7	9,000.0	9,073.3	9,143.7	9,211.1
รวม ชาย										
(Total M-F)	16,578.0	16,745.2	16,907.7	17,065.3	17,217.7	17,364.9	17,506.5	17,642.2	17,772.4	17,897.0

ตาราง 2.2.3 ประมาณประชากรประเทศไทยจำแนกตามกลุ่มอายุ 5 ปีและเพศ พ.ศ. 2548 – 2568 (1 กรกฎาคม) : ภาคเหนือ

Table 2.2.3 Projected population for Thailand by 5-year age group and sex, 2005 – 2025 (1st July): North Region

(พันคน: in thousand)

กลุ่มอายุ (Age group)	2548 (2005)	2549 (2006)	2550 (2007)	2551 (2008)	2552 (2009)	2553 (2010)	2554 (2011)	2555 (2012)	2556 (2013)	2557 (2014)	2558 (2015)
ชาย (Male)											
0 – 4	413.4	397.1	377.1	356.2	334.7	313.0	304.5	299.4	294.8	290.7	287.1
5 – 9	434.6	427.4	422.0	418.2	415.2	412.4	396.2	376.2	355.4	334.0	312.4
10 – 14	475.2	469.7	461.3	451.4	441.4	432.6	425.4	420.1	416.3	413.4	410.8
15 – 19	460.2	464.7	468.3	470.4	470.3	467.8	462.4	454.2	444.5	434.8	426.2
20 – 24	419.7	422.2	426.7	432.4	438.2	443.4	447.9	451.6	453.7	453.8	451.5
25 – 29	416.3	408.3	402.3	398.6	397.1	397.7	400.4	405.0	410.7	416.6	421.8
30 – 34	455.2	440.0	426.4	414.6	404.3	395.6	388.4	383.2	380.0	379.0	380.0
35 – 39	516.8	502.6	486.0	468.4	451.1	435.1	421.1	408.6	397.7	388.2	380.3
40 – 44	520.7	520.3	517.9	513.1	505.6	495.2	482.0	466.6	450.1	433.8	418.9
45 – 49	463.6	476.7	485.9	491.7	495.1	496.8	496.8	494.8	490.7	483.9	474.3
50 – 54	337.6	357.3	379.3	401.8	422.3	439.1	451.8	460.9	466.7	470.3	472.2
55 – 59	260.8	269.1	278.1	288.6	301.5	317.1	335.8	356.7	378.0	397.5	413.6
60 – 64	215.3	217.7	221.4	226.3	232.4	239.4	247.1	255.5	265.3	277.3	291.9
65 – 69	187.4	188.8	188.7	188.0	187.8	188.8	191.1	194.5	198.9	204.4	210.7
70 – 74	128.9	134.5	140.5	146.1	150.5	153.3	154.4	154.4	154.0	154.0	154.9
75 – 79	77.3	81.2	84.6	87.8	91.1	94.8	99.0	103.4	107.5	110.7	112.7
80 – 84	30.9	34.3	38.3	42.3	45.8	48.7	51.1	53.2	55.1	57.2	59.5
85 – 89	12.9	12.9	12.9	13.3	14.1	15.4	17.1	19.1	21.0	22.6	23.9
90 – 94	4.1	4.1	4.2	4.4	4.4	4.4	4.4	4.4	4.5	4.8	5.3
95 – 99	1.3	1.1	0.9	0.8	0.8	0.7	0.7	0.8	0.8	0.8	0.8
100+	0.5	0.4	0.3	0.3	0.2	0.1	0.1	0.1	0.1	0.1	0.1
รวม (Total)	5,832.8	5,830.4	5,823.4	5,814.5	5,803.9	5,791.7	5,777.9	5,762.6	5,745.9	5,728.0	5,708.8

ตาราง 2.2.3 (ต่อ) ประมาณประชากรประเทศไทยจำแนกตามกลุ่มอายุ 5 ปีและเพศ พ.ศ. 2548 – 2568 (1 กรกฎาคม) : ภาคเหนือ

Table 2.2.3 (cont.) Projected population for Thailand by 5-year age group and sex, 2005 – 2025 (1st July): North Region

(พันคน: in thousand)

กลุ่มอายุ (Age group)	2548 (2005)	2549 (2006)	2550 (2007)	2551 (2008)	2552 (2009)	2553 (2010)	2554 (2011)	2555 (2012)	2556 (2013)	2557 (2014)	2558 (2015)
หญิง (Female)											
0 – 4	395.0	379.5	360.2	339.9	318.9	297.4	289.4	284.6	280.3	276.4	273.0
5 – 9	409.7	403.8	399.8	397.3	395.6	394.1	378.7	359.5	339.3	318.3	296.9
10 – 14	446.1	441.0	433.2	424.1	415.1	407.4	401.6	397.7	395.2	393.6	392.2
15 – 19	430.1	435.2	439.3	441.9	442.3	440.2	435.1	427.5	418.5	409.6	402.1
20 – 24	392.7	394.7	398.8	404.5	410.5	416.1	421.1	425.1	427.7	428.1	426.0
25 – 29	401.4	389.7	381.8	377.2	375.2	375.3	377.3	381.6	387.2	393.1	398.6
30 – 34	480.0	459.1	438.1	418.2	400.5	386.1	375.2	367.8	363.6	361.9	362.2
35 – 39	550.4	538.5	523.2	505.4	486.2	466.4	446.3	426.1	406.9	389.9	376.0
40 – 44	544.4	548.1	549.9	549.1	545.1	537.3	525.8	511.1	493.9	475.3	456.1
45 – 49	480.3	496.7	509.2	518.4	525.3	530.7	534.5	536.4	535.9	532.1	524.7
50 – 54	350.2	371.9	396.4	421.6	445.2	465.4	481.5	493.8	503.0	509.9	515.3
55 – 59	272.2	281.4	291.6	303.6	318.3	336.1	357.2	380.8	405.3	428.2	447.8
60 – 64	230.2	232.6	236.5	241.9	248.7	256.7	265.5	275.4	286.9	301.0	318.1
65 – 69	209.7	210.6	210.0	208.7	208.1	208.9	211.4	215.2	220.4	226.8	234.4
70 – 74	153.6	159.8	166.1	172.0	176.5	179.4	180.3	180.0	179.2	178.9	179.9
75 – 79	96.6	101.6	106.0	110.2	114.5	119.1	124.0	129.2	133.9	137.6	139.9
80 – 84	41.7	45.9	50.8	55.9	60.5	64.4	67.7	70.8	73.6	76.6	79.8
85 – 89	19.9	19.8	19.7	20.0	20.9	22.6	24.9	27.6	30.3	32.7	34.8
90 – 94	7.0	7.0	7.3	7.5	7.7	7.6	7.6	7.5	7.7	8.1	8.7
95 – 99	2.1	1.8	1.6	1.4	1.4	1.3	1.4	1.4	1.5	1.5	1.4
100+	0.9	0.7	0.5	0.4	0.3	0.2	0.2	0.1	0.1	0.1	0.1
รวม (Total)	5,914.1	5,919.3	5,920.2	5,919.3	5,916.7	5,912.4	5,906.6	5,899.2	5,890.2	5,879.8	5,868.0
รวม ชาย											
(Total M-F)	11,746.8	11,749.7	11,743.6	11,733.8	11,720.6	11,704.1	11,684.5	11,661.8	11,636.1	11,607.7	11,576.7

ตาราง 2.2.3 (ต่อ) ประมาณประชากรประเทศไทยจำแนกตามกลุ่มอายุ 5 ปีและเพศ พ.ศ. 2548 – 2568 (1 กรกฎาคม): ภาคเหนือ

Table 2.2.3 (cont.) Projected population for Thailand by 5-year age group and sex, 2005 – 2025 (1st July): North Region

(พันคน: in thousand)

กลุ่มอายุ (Age group)	2559 (2016)	2560 (2017)	2561 (2018)	2562 (2019)	2563 (2020)	2564 (2021)	2565 (2022)	2566 (2023)	2567 (2024)	2568 (2025)
ชาย (Male)										
0 – 4	283.8	280.7	277.7	274.6	271.5	268.3	264.8	261.1	257.2	253.0
5 – 9	304.0	298.9	294.4	290.4	286.8	283.5	280.5	277.5	274.4	271.3
10 – 14	394.6	374.8	354.1	332.8	311.4	303.1	298.0	293.6	289.6	286.0
15 – 19	419.3	414.3	410.7	408.0	405.4	389.5	369.8	349.4	328.5	307.3
20 – 24	446.4	438.6	429.3	420.1	412.1	405.6	400.9	397.6	395.1	392.7
25 – 29	426.3	430.0	432.3	432.6	430.5	425.7	418.4	409.7	401.1	393.6
30 – 34	382.9	387.7	393.6	399.5	404.8	409.4	413.2	415.7	416.1	414.3
35 – 39	373.7	369.1	366.4	365.8	367.1	370.2	375.2	381.1	387.1	392.5
40 – 44	405.8	394.1	383.9	375.1	367.7	361.7	357.5	355.1	354.7	356.2
45 – 49	462.0	447.6	432.1	416.8	402.8	390.5	379.5	369.9	361.7	354.8
50 – 54	472.6	471.1	467.4	461.3	452.5	441.0	427.5	412.9	398.6	385.4
55 – 59	425.8	434.6	440.4	444.0	446.0	446.6	445.4	442.2	436.6	428.4
60 – 64	309.3	328.7	348.5	366.7	381.6	393.0	401.2	406.7	410.2	412.2
65 – 69	217.6	225.1	233.9	244.7	257.8	273.3	290.6	308.3	324.4	337.6
70 – 74	156.8	159.7	163.5	168.1	173.4	179.2	185.5	192.9	201.9	212.9
75 – 79	113.5	113.5	113.2	113.2	113.9	115.5	117.7	120.5	123.9	127.9
80 – 84	62.1	64.8	67.4	69.3	70.4	70.8	70.7	70.5	70.5	70.9
85 – 89	25.0	26.0	26.9	27.9	29.0	30.2	31.5	32.7	33.5	33.9
90 – 94	5.9	6.5	7.1	7.6	8.0	8.3	8.6	8.9	9.2	9.5
95 – 99	0.8	0.8	0.8	0.8	0.9	1.0	1.1	1.2	1.3	1.3
100+	0.1	0.1	0.1	0.1	0.1	0.0	0.0	0.0	0.0	0.1
รวม (Total)	5,688.4	5,666.7	5,643.6	5,619.2	5,593.5	5,566.4	5,537.8	5,507.5	5,475.6	5,442.1

ตาราง 2.2.3 (ต่อ) ประมาณประชากรประเทศไทยจำแนกตามกลุ่มอายุ 5 ปีและเพศ พ.ศ. 2548 – 2568 (1 กรกฎาคม): ภาคเหนือ

Table 2.2.3 (cont.) Projected population for Thailand by 5-year age group and sex, 2005 – 2025 (1st July): North Region

(พันคน: in thousand)

กลุ่มอายุ (Age group)	2559 (2016)	2560 (2017)	2561 (2018)	2562 (2019)	2563 (2020)	2564 (2021)	2565 (2022)	2566 (2023)	2567 (2024)	2568 (2025)
หญิง (Female)										
0 – 4	269.9	267.0	264.1	261.2	258.3	255.2	252.0	248.4	244.7	240.7
5 – 9	289.0	284.2	279.9	276.1	272.7	269.6	266.8	263.9	261.0	258.1
10 – 14	376.8	357.7	337.6	316.8	295.5	287.7	283.0	278.7	275.0	271.6
15 – 19	396.5	392.7	390.4	388.8	387.5	372.1	353.2	333.3	312.7	291.7
20 – 24	421.1	413.7	405.0	396.5	389.4	384.1	380.5	378.3	376.9	375.6
25 – 29	403.6	407.6	410.1	410.6	408.6	403.9	396.8	388.5	380.5	373.7
30 – 34	364.4	368.7	374.3	380.2	385.7	390.6	394.6	397.1	397.6	395.8
35 – 39	365.6	358.6	354.6	353.1	353.6	355.9	360.3	365.8	371.7	377.1
40 – 44	436.5	416.9	398.2	381.7	368.3	358.2	351.5	347.7	346.4	346.9
45 – 49	513.6	499.4	482.7	464.7	446.0	427.1	408.0	389.8	373.8	360.7
50 – 54	519.2	521.3	521.0	517.6	510.5	499.9	486.2	470.1	452.7	434.7
55 – 59	463.5	475.6	484.6	491.5	497.0	501.0	503.2	503.1	499.9	493.3
60 – 64	338.3	360.9	384.3	406.3	425.1	440.2	451.9	460.7	467.5	472.9
65 – 69	242.7	252.0	262.8	276.0	292.0	310.9	332.0	353.8	374.2	391.8
70 – 74	182.3	185.9	190.7	196.5	203.3	210.8	219.2	228.9	240.8	255.1
75 – 79	140.7	140.6	140.2	140.3	141.4	143.5	146.6	150.6	155.5	161.1
80 – 84	83.3	86.8	90.1	92.6	94.1	94.8	94.8	94.6	94.8	95.7
85 – 89	36.6	38.2	39.8	41.4	43.1	45.0	46.9	48.7	50.0	50.7
90 – 94	9.7	10.7	11.7	12.6	13.3	13.9	14.5	15.1	15.7	16.3
95 – 99	1.4	1.4	1.5	1.6	1.7	1.9	2.1	2.3	2.4	2.5
100+	0.1	0.1	0.1	0.1	0.1	0.1	0.1	0.1	0.1	0.1
รวม (Total)	5,854.8	5,840.1	5,823.9	5,806.3	5,787.1	5,766.5	5,744.0	5,719.8	5,693.7	5,665.8
รวม ชาย										
(Total M-F)	11,543.1	11,506.7	11,467.6	11,425.5	11,380.6	11,332.9	11,281.8	11,227.3	11,169.3	11,107.9

ตาราง 2.2.4 ประมาณประชากรประเทศไทยจำแนกตามกลุ่มอายุ 5 ปีและเพศ พ.ศ. 2548 – 2568 (1 กรกฎาคม) : ภาคตะวันออกเฉียงเหนือ

Table 2.2.4 Projected population for Thailand by 5-year age group and sex, 2005 – 2025 (1st July): Northeast Region

(พันคน: in thousand)

กลุ่มอายุ (Age group)	2548 (2005)	2549 (2006)	2550 (2007)	2551 (2008)	2552 (2009)	2553 (2010)	2554 (2011)	2555 (2012)	2556 (2013)	2557 (2014)	2558 (2015)
ชาย (Male)											
0 – 4	912.7	882.4	841.4	795.8	746.2	693.0	671.6	657.3	644.2	632.1	620.9
5 – 9	909.9	902.2	899.1	899.9	903.3	907.9	877.7	836.9	791.6	742.3	689.5
10 – 14	968.2	960.6	947.5	931.7	916.5	904.5	896.9	894.0	894.9	898.4	903.0
15 – 19	922.1	930.1	937.0	941.5	942.7	939.9	932.4	919.6	904.2	889.7	878.3
20 – 24	832.5	824.5	825.4	832.3	841.3	849.6	857.0	863.4	867.7	868.7	866.0
25 – 29	862.0	835.8	808.3	782.3	761.3	747.5	741.3	743.1	750.1	758.7	766.4
30 – 34	866.4	855.8	842.6	827.0	808.7	787.9	764.2	739.4	716.1	697.7	685.8
35 – 39	828.4	828.1	827.1	824.9	820.5	813.4	803.8	791.9	777.6	760.8	741.6
40 – 44	786.1	788.4	789.4	789.6	789.5	789.4	789.4	788.9	787.2	783.4	777.0
45 – 49	720.2	730.5	738.7	745.3	750.3	754.2	756.7	757.9	758.4	758.7	759.0
50 – 54	612.2	631.2	647.7	662.0	674.6	685.9	695.9	704.1	710.6	715.7	719.7
55 – 59	455.3	480.3	505.6	530.1	553.0	573.7	591.7	607.4	621.2	633.3	644.3
60 – 64	317.0	331.7	350.0	371.0	393.5	416.3	439.4	462.7	485.4	506.7	525.8
65 – 69	253.8	258.4	261.2	264.1	269.5	278.7	291.8	308.1	326.8	346.7	367.0
70 – 74	169.1	177.3	186.6	195.9	203.8	209.7	213.4	215.8	218.3	222.9	230.7
75 – 79	105.4	110.4	114.4	118.1	122.2	127.2	133.4	140.4	147.3	153.1	157.3
80 – 84	41.1	46.3	52.4	58.5	63.8	67.9	70.9	73.4	75.6	78.2	81.4
85 – 89	17.8	17.6	17.4	17.7	18.8	20.7	23.4	26.4	29.3	31.8	33.6
90 – 94	5.5	5.5	5.8	6.1	6.2	6.1	6.0	5.9	6.0	6.5	7.1
95 – 99	1.8	1.5	1.3	1.1	1.0	1.0	1.0	1.1	1.1	1.1	1.0
100+	0.8	0.6	0.5	0.4	0.3	0.2	0.2	0.1	0.1	0.1	0.1
รวม (Total)	10,588.4	10,599.3	10,599.4	10,595.3	10,586.9	10,574.5	10,558.1	10,537.8	10,513.9	10,486.5	10,455.7

ตาราง 2.2.4 (ต่อ) ประมาณประชากรประเทศไทยจำแนกตามกลุ่มอายุ 5 ปีและเพศ พ.ศ. 2548 – 2568 (1 กรกฎาคม) : ภาคตะวันออกเฉียงเหนือ

Table 2.2.4 (cont.) Projected population for Thailand by 5-year age group and sex, 2005 – 2025 (1st July): Northeast Region

(พันคน: in thousand)

กลุ่มอายุ (Age group)	2548 (2005)	2549 (2006)	2550 (2007)	2551 (2008)	2552 (2009)	2553 (2010)	2554 (2011)	2555 (2012)	2556 (2013)	2557 (2014)	2558 (2015)
หญิง (Female)											
0 – 4	866.4	839.9	802.1	759.3	712.5	662.7	642.1	628.5	616.0	604.5	593.8
5 – 9	853.6	846.6	845.8	849.6	855.9	862.3	835.8	798.1	755.5	708.9	659.4
10 – 14	913.5	907.2	893.3	875.5	858.4	845.7	838.9	838.2	842.2	848.6	854.9
15 – 19	840.6	847.7	856.7	865.1	870.1	869.9	863.5	849.7	832.4	816.3	804.6
20 – 24	764.6	749.2	743.4	744.5	749.1	754.6	761.3	769.6	777.2	781.5	780.8
25 – 29	829.0	795.9	761.7	729.3	702.0	681.8	668.9	664.7	666.3	670.9	676.1
30 – 34	881.7	866.9	847.5	824.1	797.7	769.2	738.6	707.0	677.2	652.3	634.0
35 – 39	858.3	859.1	859.0	857.0	851.5	841.7	827.7	809.3	787.0	761.9	734.9
40 – 44	815.7	820.7	824.6	827.4	829.5	830.9	831.9	832.0	830.2	825.0	815.6
45 – 49	752.7	764.0	773.5	781.6	788.5	794.6	799.7	803.6	806.6	808.8	810.4
50 – 54	648.5	670.0	688.7	704.9	719.2	732.0	743.2	752.8	760.8	767.8	774.0
55 – 59	493.5	519.9	547.1	574.1	599.7	623.2	644.1	662.3	678.2	692.2	704.9
60 – 64	361.1	375.9	394.6	416.4	440.0	464.6	489.8	515.8	541.6	566.1	588.6
65 – 69	303.8	308.7	311.5	314.1	319.2	328.6	342.4	359.9	380.1	402.1	424.9
70 – 74	212.5	222.4	233.7	245.1	254.8	262.1	266.5	269.1	271.7	276.5	285.1
75 – 79	141.1	147.7	152.7	157.1	162.2	168.7	176.8	186.0	195.2	203.1	208.9
80 – 84	58.1	65.4	74.2	83.1	90.8	96.8	101.2	104.6	107.7	111.4	116.0
85 – 89	27.9	27.6	27.2	27.6	29.1	32.0	36.1	40.9	45.8	49.8	52.9
90 – 94	9.6	9.7	10.1	10.5	10.7	10.7	10.5	10.4	10.6	11.3	12.4
95 – 99	3.3	2.7	2.3	2.0	1.9	1.8	1.9	2.0	2.1	2.1	2.0
100+	1.4	1.1	0.8	0.6	0.4	0.3	0.3	0.2	0.2	0.2	0.1
รวม (Total)	10,636.8	10,648.5	10,650.5	10,648.8	10,643.4	10,634.2	10,621.3	10,604.7	10,584.7	10,561.3	10,534.5
รวม ชาย											
(Total M-F)	21,225.3	21,247.8	21,250.0	21,244.1	21,230.3	21,208.6	21,179.4	21,142.5	21,098.6	21,047.8	20,990.2

ตาราง 2.2.4 (ต่อ) ประมาณประชากรประเทศไทยจำแนกตามกลุ่มอายุ 5 ปีและเพศ พ.ศ. 2548 – 2568 (1 กรกฎาคม): ภาคตะวันออกเฉียงเหนือ

Table 2.2.4 (cont.) Projected population for Thailand by 5-year age group and sex, 2005 – 2025 (1st July): Northeast Region

(พันคน: in thousand)

กลุ่มอายุ (Age group)	2559 (2016)	2560 (2017)	2561 (2018)	2562 (2019)	2563 (2020)	2564 (2021)	2565 (2022)	2566 (2023)	2567 (2024)	2568 (2025)
ชาย (Male)										
0 – 4	610.5	600.7	591.4	582.3	573.6	565.3	557.0	548.6	540.3	532.2
5 – 9	668.3	654.3	641.4	629.4	618.3	608.0	598.4	589.1	580.1	571.4
10 – 14	873.0	832.4	787.5	738.5	686.0	665.2	651.3	638.5	626.6	615.6
15 – 19	871.3	868.8	870.0	873.7	878.4	848.5	808.4	764.3	716.5	665.6
20 – 24	858.9	846.8	832.7	819.5	809.6	803.7	802.0	803.6	807.4	812.0
25 – 29	773.4	779.4	783.4	784.4	782.0	775.5	764.4	751.7	740.1	731.6
30 – 34	680.8	683.4	690.5	698.8	706.2	713.0	718.8	722.7	723.7	721.6
35 – 39	719.7	696.7	675.3	658.4	647.8	643.6	646.6	653.7	661.9	669.1
40 – 44	768.2	757.2	743.9	728.1	710.0	689.3	667.6	647.3	631.5	621.7
45 – 49	759.4	759.3	758.0	754.6	748.7	740.5	730.2	717.6	702.6	685.4
50 – 54	722.4	723.9	724.7	725.3	725.9	726.6	726.8	725.8	722.8	717.4
55 – 59	654.0	662.0	668.5	673.7	677.7	680.6	682.4	683.4	684.3	685.1
60 – 64	542.6	557.4	570.3	581.8	592.2	601.4	609.1	615.3	620.4	624.4
65 – 69	387.6	408.4	428.7	447.6	464.7	479.8	493.0	504.6	515.0	524.4
70 – 74	241.8	255.4	271.0	287.6	304.5	321.7	339.0	355.9	371.6	385.8
75 – 79	160.0	161.7	163.6	167.1	173.0	181.3	191.6	203.2	215.6	228.1
80 – 84	85.3	89.7	94.0	97.5	99.9	101.4	102.3	103.4	105.6	109.4
85 – 89	35.0	36.1	37.1	38.4	39.9	41.8	43.9	45.8	47.4	48.3
90 – 94	8.0	9.0	10.0	10.7	11.2	11.6	11.9	12.2	12.6	13.1
95 – 99	1.0	1.0	1.0	1.1	1.2	1.4	1.6	1.7	1.8	1.8
100+	0.1	0.1	0.1	0.1	0.1	0.1	0.1	0.1	0.1	0.1
รวม (Total)	10,421.5	10,383.8	10,342.8	10,298.5	10,251.0	10,200.2	10,146.1	10,088.6	10,027.8	9,964.0

ตาราง 2.2.4 (ต่อ) ประมาณประชากรประเทศไทยจำแนกตามกลุ่มอายุ 5 ปีและเพศ พ.ศ. 2548 – 2568 (1 กรกฎาคม): ภาคตะวันออกเฉียงเหนือ

Table 2.2.4 (cont.) Projected population for Thailand by 5-year age group and sex, 2005 – 2025 (1st July): Northeast Region

(พันคน: in thousand)

กลุ่มอายุ (Age group)	2559 (2016)	2560 (2017)	2561 (2018)	2562 (2019)	2563 (2020)	2564 (2021)	2565 (2022)	2566 (2023)	2567 (2024)	2568 (2025)
หญิง (Female)										
0 – 4	583.9	574.6	565.7	557.0	548.7	540.8	532.9	524.9	517.0	509.2
5 – 9	639.2	625.9	613.5	602.1	591.5	581.7	572.4	563.6	555.0	546.7
10 – 14	828.5	791.1	748.8	702.6	653.6	633.9	620.7	608.4	597.1	586.6
15 – 19	798.7	798.6	802.8	809.1	815.2	788.5	751.4	710.3	665.8	619.3
20 – 24	774.4	761.2	745.5	731.2	721.3	716.7	717.4	721.7	727.6	733.1
25 – 29	682.3	690.1	697.0	700.6	699.7	693.6	681.4	667.2	654.6	646.2
30 – 34	622.5	619.1	621.1	625.5	630.6	636.6	644.1	650.5	653.8	652.8
35 – 39	705.7	675.6	647.3	623.8	606.7	596.0	593.1	595.2	599.6	604.5
40 – 44	802.2	784.4	763.0	738.8	712.6	684.4	655.3	628.0	605.3	588.9
45 – 49	811.6	811.9	810.3	805.4	796.4	783.4	766.2	745.3	721.7	696.2
50 – 54	779.3	783.3	786.5	788.9	790.7	792.1	792.6	791.2	786.6	777.9
55 – 59	716.1	725.6	733.7	740.7	747.0	752.4	756.6	759.9	762.5	764.5
60 – 64	608.7	626.3	641.7	655.4	667.8	678.8	688.1	696.2	703.3	709.6
65 – 69	448.4	472.6	496.6	519.5	540.6	559.4	576.0	590.7	603.7	615.5
70 – 74	297.5	313.1	331.1	350.6	370.8	391.7	413.2	434.6	454.9	473.7
75 – 79	212.5	214.7	217.0	221.2	228.4	238.7	251.5	266.2	282.0	298.5
80 – 84	121.7	128.2	134.5	139.9	143.8	146.2	147.7	149.5	152.6	157.8
85 – 89	55.2	57.0	58.7	60.7	63.3	66.5	70.0	73.4	76.2	78.2
90 – 94	14.1	15.9	17.7	19.2	20.2	21.0	21.6	22.2	23.0	23.9
95 – 99	2.0	1.9	2.0	2.2	2.4	2.8	3.1	3.4	3.6	3.8
100+	0.1	0.1	0.2	0.1	0.1	0.1	0.1	0.1	0.1	0.2
รวม (Total)	10,504.6	10,471.3	10,434.6	10,394.7	10,351.5	10,305.2	10,255.4	10,202.4	10,146.2	10,087.0
รวม ชาย										
(Total M-F)	20,926.0	20,855.1	20,777.5	20,693.2	20,602.5	20,505.4	20,401.6	20,291.0	20,174.0	20,051.0

ตาราง 2.2.5 ประมาณประชากรประเทศไทยจำแนกตามกลุ่มอายุ 5 ปีและเพศ พ.ศ. 2548 – 2568 (1 กรกฎาคม) : ภาคใต้

Table 2.2.5 Projected population for Thailand by 5-year age group and sex, 2005 – 2025 (1st July): South Region

(พันคน: in thousand)

กลุ่มอายุ (Age group)	2548 (2005)	2549 (2006)	2550 (2007)	2551 (2008)	2552 (2009)	2553 (2010)	2554 (2011)	2555 (2012)	2556 (2013)	2557 (2014)	2558 (2015)
ชาย (Male)											
0 – 4	362.2	351.8	337.9	322.8	306.4	289.1	286.0	285.2	284.5	283.7	282.9
5 – 9	355.3	351.7	351.2	353.3	357.1	361.8	351.6	337.8	322.7	306.4	289.1
10 – 14	394.4	389.1	380.6	370.8	361.8	355.1	351.5	351.0	353.2	357.1	361.9
15 – 19	376.8	381.9	386.8	390.6	391.9	390.2	384.9	376.7	367.0	358.2	351.7
20 – 24	344.0	346.5	350.5	355.6	360.9	366.1	371.3	376.2	380.0	381.4	379.9
25 – 29	334.4	334.2	333.5	332.8	332.8	334.2	336.8	341.0	346.1	351.6	356.9
30 – 34	322.5	322.8	323.7	325.0	326.1	326.7	326.8	326.4	326.0	326.3	327.9
35 – 39	315.1	316.6	316.8	316.1	315.4	315.3	315.9	317.0	318.5	319.9	320.8
40 – 44	283.5	288.7	294.4	300.0	304.7	307.9	309.6	310.0	309.5	309.1	309.1
45 – 49	252.0	258.5	263.4	267.4	271.3	275.8	281.0	286.7	292.2	296.9	300.3
50 – 54	196.2	205.2	215.2	225.4	234.8	242.8	249.1	253.9	257.9	261.7	266.1
55 – 59	156.7	161.4	166.4	172.1	178.7	186.2	194.8	204.3	214.0	223.0	230.7
60 – 64	128.9	131.7	134.6	137.8	141.2	145.2	149.6	154.3	159.6	165.7	172.8
65 – 69	102.7	105.0	107.4	109.9	112.5	115.0	117.6	120.2	123.0	126.1	129.7
70 – 74	77.4	79.7	81.5	83.1	84.8	86.5	88.4	90.5	92.6	94.7	96.8
75 – 79	46.3	49.2	52.1	54.8	57.2	59.2	60.9	62.2	63.4	64.6	65.9
80 – 84	21.5	23.0	24.8	26.6	28.5	30.4	32.2	34.0	35.8	37.2	38.4
85 – 89	10.1	9.9	9.9	10.0	10.4	10.9	11.7	12.6	13.5	14.4	15.3
90 – 94	3.9	3.7	3.6	3.6	3.5	3.4	3.4	3.4	3.4	3.5	3.7
95 – 99	1.4	1.1	0.9	0.8	0.7	0.7	0.7	0.6	0.6	0.6	0.6
100+	0.6	0.4	0.3	0.3	0.2	0.1	0.1	0.1	0.1	0.1	0.1
รวม (Total)	4,085.9	4,112.3	4,135.8	4,158.8	4,181.1	4,202.8	4,223.8	4,244.1	4,263.7	4,282.4	4,300.4

ตาราง 2.2.5 (ต่อ) ประมาณประชากรประเทศไทยจำแนกตามกลุ่มอายุ 5 ปีและเพศ พ.ศ. 2548 – 2568 (1 กรกฎาคม) : ภาคใต้

Table 2.2.5 (cont.) Projected population for Thailand by 5-year age group and sex, 2005 – 2025 (1st July): South Region

(พันคน: in thousand)

กลุ่มอายุ (Age group)	2548 (2005)	2549 (2006)	2550 (2007)	2551 (2008)	2552 (2009)	2553 (2010)	2554 (2011)	2555 (2012)	2556 (2013)	2557 (2014)	2558 (2015)
หญิง (Female)											
0 – 4	345.9	336.5	323.5	309.0	293.0	275.6	272.6	271.9	271.2	270.5	269.7
5 – 9	334.8	331.4	331.4	334.3	339.3	345.4	336.1	323.2	308.8	292.8	275.4
10 – 14	375.0	369.6	361.0	351.0	341.8	335.1	331.7	331.8	334.7	339.8	345.9
15 – 19	359.5	364.7	369.7	373.4	374.8	372.9	367.6	359.0	349.1	340.0	333.4
20 – 24	329.7	332.1	336.1	341.0	346.4	351.5	356.7	361.6	365.3	366.6	364.8
25 – 29	325.1	324.2	323.2	322.6	322.8	324.1	326.6	330.5	335.5	340.8	346.0
30 – 34	329.5	327.8	326.2	325.0	323.9	322.9	322.1	321.2	320.7	321.0	322.4
35 – 39	331.9	333.3	332.9	331.2	329.0	327.0	325.3	323.9	322.7	321.7	320.8
40 – 44	298.8	305.8	313.2	320.3	326.0	329.7	331.2	330.9	329.3	327.2	325.2
45 – 49	264.3	272.0	278.3	284.0	289.6	295.8	302.8	310.2	317.2	323.0	326.7
50 – 54	208.3	218.9	229.9	240.8	251.0	260.0	267.6	273.9	279.4	285.0	291.2
55 – 59	161.5	167.8	175.3	183.9	193.3	203.2	213.5	224.3	234.9	244.9	253.7
60 – 64	140.1	142.7	145.0	147.4	150.8	155.5	161.6	168.8	177.2	186.2	195.8
65 – 69	114.9	117.9	121.2	124.7	128.1	131.0	133.5	135.7	138.0	141.2	145.7
70 – 74	91.5	94.1	96.2	97.9	99.8	102.1	104.8	107.8	111.0	114.0	116.6
75 – 79	57.3	61.2	65.1	68.9	72.2	74.9	77.0	78.7	80.2	81.7	83.6
80 – 84	29.0	30.9	33.2	35.7	38.3	41.0	43.7	46.5	49.1	51.4	53.3
85 – 89	15.1	14.9	14.9	15.1	15.6	16.4	17.5	18.7	20.1	21.6	23.0
90 – 94	6.9	6.5	6.2	6.0	5.9	5.8	5.7	5.7	5.8	6.0	6.3
95 – 99	2.6	2.1	1.8	1.6	1.4	1.3	1.2	1.2	1.2	1.1	1.1
100+	1.1	0.9	0.7	0.5	0.4	0.3	0.2	0.2	0.1	0.1	0.1
รวม (Total)	4,123.0	4,155.3	4,185.1	4,214.4	4,243.2	4,271.4	4,298.9	4,325.7	4,351.6	4,376.6	4,400.8
รวม ชาย											
(Total M-F)	8,208.9	8,267.6	8,320.9	8,373.1	8,424.3	8,474.2	8,522.7	8,569.8	8,615.2	8,659.1	8,701.2

ตาราง 2.2.5 (ต่อ) ประมาณประชากรประเทศไทยจำแนกตามกลุ่มอายุ 5 ปีและเพศ พ.ศ. 2548 – 2568 (1 กรกฎาคม): ภาคใต้

Table 2.2.5 (cont.) Projected population for Thailand by 5-year age group and sex, 2005 – 2025 (1st July): South Region

(พันคน: in thousand)

กลุ่มอายุ (Age group)	2559 (2016)	2560 (2017)	2561 (2018)	2562 (2019)	2563 (2020)	2564 (2021)	2565 (2022)	2566 (2023)	2567 (2024)	2568 (2025)
ชาย (Male)										
0 – 4	281.8	280.6	279.1	277.2	275.0	272.5	269.7	266.6	263.3	260.0
5 – 9	286.0	285.3	284.6	283.9	283.1	282.1	280.9	279.4	277.5	275.4
10 – 14	351.7	337.9	322.9	306.7	289.4	286.3	285.7	285.0	284.3	283.5
15 – 19	348.3	348.0	350.2	354.3	359.1	349.0	335.4	320.5	304.4	287.4
20 – 24	374.8	366.9	357.7	349.2	343.1	340.0	339.8	342.2	346.3	351.1
25 – 29	362.1	367.2	371.1	372.7	371.4	366.7	359.1	350.2	342.1	336.3
30 – 34	330.8	335.1	340.4	346.1	351.5	357.0	362.2	366.3	368.1	367.0
35 – 39	321.1	321.0	320.8	321.4	323.1	326.2	330.7	336.1	341.8	347.4
40 – 44	309.8	311.2	312.9	314.4	315.4	316.0	315.9	315.9	316.6	318.5
45 – 49	302.0	302.5	302.3	301.9	302.1	303.0	304.4	306.2	307.7	308.9
50 – 54	271.3	276.8	282.3	286.9	290.2	292.0	292.6	292.4	292.2	292.4
55 – 59	236.7	241.4	245.1	248.9	253.2	258.1	263.5	268.7	273.2	276.3
60 – 64	180.8	189.7	198.8	207.1	214.3	219.9	224.2	227.8	231.3	235.3
65 – 69	133.6	137.9	142.7	148.2	154.5	161.8	169.7	177.9	185.3	191.7
70 – 74	99.0	101.2	103.5	106.2	109.2	112.5	116.0	120.1	124.7	130.0
75 – 79	67.3	68.9	70.4	72.0	73.5	75.1	76.7	78.5	80.4	82.6
80 – 84	39.4	40.2	40.9	41.7	42.4	43.3	44.2	45.1	46.0	46.9
85 – 89	16.1	17.0	17.8	18.5	19.0	19.4	19.8	20.1	20.4	20.7
90 – 94	4.0	4.3	4.6	4.8	5.1	5.4	5.7	5.9	6.1	6.2
95 – 99	0.6	0.6	0.6	0.6	0.6	0.7	0.7	0.8	0.8	0.8
100+	0.1	0.0	0.0	0.0	0.0	0.0	0.0	0.0	0.0	0.0
รวม (Total)	4,317.5	4,333.7	4,348.7	4,362.6	4,375.4	4,386.9	4,397.0	4,405.6	4,412.8	4,418.6

ตาราง 2.2.5 (ต่อ) ประมาณประชากรประเทศไทยจำแนกตามกลุ่มอายุ 5 ปีและเพศ พ.ศ. 2548 – 2568 (1 กรกฎาคม): ภาคใต้

Table 2.2.5 (cont.) Projected population for Thailand by 5-year age group and sex, 2005 – 2025 (1st July): South Region

(พันคน: in thousand)

กลุ่มอายุ (Age group)	2559 (2016)	2560 (2017)	2561 (2018)	2562 (2019)	2563 (2020)	2564 (2021)	2565 (2022)	2566 (2023)	2567 (2024)	2568 (2025)
หญิง (Female)										
0 – 4	268.8	267.6	266.2	264.4	262.3	260.0	257.3	254.4	251.2	248.0
5 – 9	272.5	271.9	271.2	270.5	269.8	268.9	267.7	266.3	264.5	262.4
10 – 14	336.6	323.8	309.4	293.4	276.0	273.1	272.4	271.8	271.1	270.3
15 – 19	330.1	330.2	333.2	338.3	344.4	335.2	322.3	307.9	291.9	274.6
20 – 24	359.5	351.1	341.4	332.5	326.2	323.1	323.3	326.4	331.4	337.5
25 – 29	351.2	356.1	359.8	361.2	359.4	354.3	346.1	336.6	327.9	321.6
30 – 34	324.9	329.0	334.0	339.4	344.6	349.8	354.8	358.6	359.9	358.3
35 – 39	320.1	319.3	318.9	319.2	320.7	323.3	327.4	332.5	337.9	343.1
40 – 44	323.6	322.3	321.2	320.2	319.4	318.8	318.0	317.6	318.0	319.5
45 – 49	328.2	327.9	326.4	324.4	322.5	321.0	319.7	318.6	317.7	316.9
50 – 54	298.1	305.4	312.4	318.1	321.8	323.3	323.1	321.6	319.6	317.8
55 – 59	261.2	267.3	272.8	278.3	284.4	291.2	298.3	305.2	310.7	314.3
60 – 64	205.8	216.2	226.5	236.1	244.7	251.8	257.8	263.1	268.4	274.3
65 – 69	151.4	158.3	166.2	174.7	183.7	193.2	203.0	212.7	221.7	229.8
70 – 74	118.8	120.8	122.9	125.8	129.9	135.1	141.3	148.3	156.0	164.1
75 – 79	85.8	88.3	90.9	93.4	95.5	97.3	98.9	100.7	103.1	106.5
80 – 84	54.7	55.9	56.9	58.0	59.3	60.9	62.7	64.5	66.2	67.6
85 – 89	24.5	26.1	27.5	28.7	29.7	30.4	31.0	31.6	32.2	32.9
90 – 94	6.7	7.2	7.7	8.3	8.8	9.4	9.9	10.5	10.9	11.2
95 – 99	1.1	1.1	1.1	1.1	1.2	1.3	1.4	1.5	1.6	1.7
100+	0.1	0.1	0.1	0.1	0.1	0.1	0.1	0.1	0.1	0.1
รวม (Total)	4,423.9	4,445.9	4,466.7	4,486.2	4,504.4	4,521.3	4,536.5	4,550.1	4,562.0	4,572.4
รวม ชาย										
(Total M-F)	8,741.5	8,779.6	8,815.4	8,848.9	8,879.8	8,908.2	8,933.5	8,955.7	8,974.8	8,991.1

ผลการฉายภาพประชากรของประเทศไทย

ระดับจังหวัด พ.ศ. 2548 – 2558

Results of Population Projections for Thailand

Provincial Level, 2005 – 2015

ตาราง 3.1.1 ประมาณประชากรประเทศไทยจำแนกตามกลุ่มอายุ 5 ปี พ.ศ. 2548 – 2558 (1 กรกฎาคม) : จังหวัดนครปฐม

Table 3.1.1 Projected population for Thailand by 5-year age group, 2005 – 2015 (1st July): Nakhonpathom Province

กลุ่มอายุ (Age group)	2548 (2005)	2549 (2006)	2550 (2007)	2551 (2008)	2552 (2009)	2553 (2010)	2554 (2011)	2555 (2012)	2556 (2013)	2557 (2014)	2558 (2015)
0 – 4	55,740	56,554	56,752	56,781	56,649	56,392	55,757	55,509	55,200	54,832	54,417
5 – 9	56,660	56,455	56,625	57,083	57,705	58,350	59,202	59,427	59,468	59,341	59,083
10 – 14	61,076	60,243	59,195	58,097	57,166	56,568	56,365	56,536	56,998	57,627	58,281
15 – 19	70,820	70,098	69,832	69,804	69,673	69,194	68,285	67,126	65,903	64,859	64,183
20 – 24	78,108	77,804	76,726	75,173	73,604	72,362	71,614	71,327	71,301	71,199	70,766
25 – 29	74,721	76,185	77,852	79,484	80,735	81,348	81,160	80,163	78,642	77,054	75,771
30 – 34	74,033	74,540	75,093	75,769	76,664	77,842	79,403	81,194	82,968	84,369	85,120
35 – 39	74,301	75,167	75,869	76,456	77,004	77,573	78,159	78,791	79,548	80,533	81,814
40 – 44	68,553	70,114	71,665	73,152	74,497	75,648	76,586	77,356	78,010	78,622	79,255
45 – 49	57,352	59,359	61,108	62,671	64,164	65,668	67,202	68,728	70,196	71,530	72,679
50 – 54	42,861	45,276	47,889	50,560	53,105	55,395	57,368	59,093	60,640	62,119	63,610
55 – 59	31,779	33,024	34,440	36,049	37,871	39,909	42,178	44,634	47,147	49,547	51,712
60 – 64	26,661	27,256	27,879	28,583	29,431	30,471	31,686	33,067	34,633	36,407	38,390
65 – 69	20,818	21,300	21,798	22,308	22,826	23,356	23,893	24,457	25,094	25,860	26,795
70 – 74	16,717	17,210	17,669	18,108	18,541	18,979	19,428	19,892	20,370	20,856	21,353
75 – 79	10,673	11,229	11,747	12,228	12,674	13,090	13,476	13,839	14,187	14,530	14,875
80 – 84	5,241	5,645	6,122	6,619	7,089	7,506	7,890	8,250	8,585	8,895	9,178
85 – 89	2,441	2,435	2,434	2,468	2,562	2,715	2,927	3,172	3,424	3,659	3,863
90 – 94	871	869	885	903	909	904	899	898	912	949	1,007
95 – 99	245	213	190	176	167	163	164	168	171	170	166
100+	103	77	58	44	33	25	21	17	15	14	13
รวม (Total)	829,774	841,054	851,827	862,514	873,070	883,457	893,664	903,646	913,413	922,971	932,328

ตาราง 3.1.2 ประมาณประชากรประเทศไทยจำแนกตามกลุ่มอายุ 5 ปี พ.ศ. 2548 – 2558 (1 กรกฎาคม) : จังหวัดนนทบุรี

Table 3.1.2 Projected population for Thailand by 5-year age group, 2005 – 2015 (1st July): Nonthaburi Province

กลุ่มอายุ (Age group)	2548 (2005)	2549 (2006)	2550 (2007)	2551 (2008)	2552 (2009)	2553 (2010)	2554 (2011)	2555 (2012)	2556 (2013)	2557 (2014)	2558 (2015)
0 – 4	47,906	48,604	48,773	48,798	48,685	48,464	47,919	47,705	47,440	47,124	46,767
5 – 9	45,801	45,635	45,773	46,144	46,649	47,172	47,862	48,045	48,079	47,977	47,767
10 – 14	48,554	47,891	47,058	46,185	45,445	44,970	44,808	44,944	45,312	45,812	46,332
15 – 19	58,599	58,003	57,783	57,760	57,651	57,253	56,501	55,542	54,530	53,666	53,106
20 – 24	77,911	77,619	76,555	75,019	73,464	72,233	71,492	71,206	71,177	71,072	70,636
25 – 29	83,107	84,728	86,580	88,398	89,794	90,483	90,285	89,187	87,507	85,751	84,331
30 – 34	86,837	87,430	88,077	88,867	89,916	91,296	93,127	95,226	97,307	98,951	99,832
35 – 39	84,760	85,748	86,549	87,221	87,847	88,499	89,171	89,896	90,763	91,890	93,355
40 – 44	76,990	78,742	80,481	82,150	83,660	84,952	86,007	86,874	87,612	88,304	89,020
45 – 49	64,170	66,416	68,372	70,120	71,789	73,472	75,187	76,893	78,535	80,027	81,313
50 – 54	48,161	50,875	53,811	56,812	59,672	62,245	64,462	66,400	68,137	69,799	71,474
55 – 59	33,624	34,944	36,446	38,150	40,080	42,238	44,640	47,239	49,898	52,439	54,730
60 – 64	26,933	27,534	28,163	28,874	29,731	30,781	32,009	33,405	34,987	36,779	38,782
65 – 69	20,055	20,519	20,998	21,489	21,989	22,499	23,017	23,560	24,174	24,913	25,814
70 – 74	14,702	15,136	15,541	15,928	16,310	16,696	17,092	17,501	17,922	18,350	18,787
75 – 79	8,577	9,023	9,439	9,826	10,185	10,519	10,829	11,121	11,400	11,675	11,953
80 – 84	4,267	4,596	4,984	5,389	5,772	6,111	6,423	6,717	6,990	7,242	7,473
85 – 89	2,166	2,160	2,159	2,189	2,272	2,408	2,596	2,814	3,037	3,245	3,426
90 – 94	773	771	786	801	807	803	798	797	810	842	894
95 – 99	217	189	169	156	148	144	146	149	152	151	148
100+	91	68	51	39	29	22	18	16	14	12	11
รวม (Total)	834,200	846,633	858,550	870,315	881,895	893,262	904,387	915,237	925,783	936,021	945,951

ตาราง 3.1.3 ประมาณประชากรประเทศไทยจำแนกตามกลุ่มอายุ 5 ปี พ.ศ. 2548 – 2558 (1 กรกฎาคม) : จังหวัดปทุมธานี

Table 3.1.3 Projected population for Thailand by 5-year age group, 2005 – 2015 (1st July): Pathumthani Province

กลุ่มอายุ (Age group)	2548 (2005)	2549 (2006)	2550 (2007)	2551 (2008)	2552 (2009)	2553 (2010)	2554 (2011)	2555 (2012)	2556 (2013)	2557 (2014)	2558 (2015)
0 – 4	46,114	46,786	46,949	46,972	46,863	46,651	46,126	45,921	45,665	45,361	45,017
5 – 9	41,881	41,730	41,856	42,194	42,654	43,130	43,760	43,926	43,956	43,863	43,672
10 – 14	43,294	42,703	41,960	41,182	40,522	40,098	39,954	40,076	40,404	40,851	41,317
15 – 19	52,837	52,301	52,103	52,081	51,982	51,623	50,944	50,079	49,167	48,388	47,883
20 – 24	77,410	77,118	76,059	74,531	72,984	71,760	71,023	70,739	70,711	70,607	70,174
25 – 29	75,162	76,632	78,308	79,950	81,211	81,831	81,647	80,650	79,125	77,533	76,245
30 – 34	73,552	74,058	74,610	75,283	76,175	77,347	78,899	80,679	82,441	83,833	84,579
35 – 39	65,976	66,746	67,372	67,898	68,391	68,905	69,436	70,010	70,695	71,582	72,730
40 – 44	56,441	57,725	58,999	60,221	61,327	62,275	63,049	63,686	64,230	64,740	65,270
45 – 49	45,617	47,212	48,601	49,842	51,028	52,222	53,440	54,650	55,815	56,875	57,790
50 – 54	32,220	34,036	35,999	38,007	39,920	41,641	43,123	44,419	45,580	46,691	47,811
55 – 59	22,787	23,679	24,694	25,846	27,153	28,614	30,241	32,001	33,803	35,524	37,075
60 – 64	18,146	18,550	18,972	19,448	20,022	20,726	21,549	22,485	23,548	24,751	26,098
65 – 69	13,590	13,906	14,232	14,566	14,905	15,251	15,600	15,965	16,377	16,873	17,479
70 – 74	9,829	10,119	10,390	10,648	10,903	11,161	11,426	11,699	11,980	12,266	12,558
75 – 79	5,876	6,182	6,467	6,732	6,978	7,207	7,420	7,620	7,812	8,001	8,191
80 – 84	2,869	3,091	3,352	3,624	3,881	4,109	4,319	4,516	4,700	4,869	5,024
85 – 89	1,475	1,471	1,470	1,491	1,548	1,640	1,768	1,917	2,069	2,211	2,334
90 – 94	527	525	535	546	550	547	543	543	551	574	609
95 – 99	148	129	115	106	101	98	99	102	103	103	100
100+	62	46	35	26	20	15	12	11	9	8	8
รวม (Total)	685,814	694,744	703,077	711,196	719,117	726,851	734,378	741,692	748,742	755,504	761,965

ตาราง 3.1.4 ประมาณประชากรประเทศไทยจำแนกตามกลุ่มอายุ 5 ปี พ.ศ. 2548 – 2558 (1 กรกฎาคม) : จังหวัดสมุทรปราการ

Table 3.1.4 Projected population for Thailand by 5-year age group, 2005 – 2015 (1st July): Samutprakan Province

กลุ่มอายุ (Age group)	2548 (2005)	2549 (2006)	2550 (2007)	2551 (2008)	2552 (2009)	2553 (2010)	2554 (2011)	2555 (2012)	2556 (2013)	2557 (2014)	2558 (2015)
0 – 4	58,230	59,078	59,284	59,314	59,177	58,908	58,245	57,986	57,663	57,279	56,845
5 – 9	54,655	54,458	54,622	55,064	55,665	56,289	57,112	57,329	57,369	57,247	56,998
10 – 14	59,856	59,039	58,012	56,936	56,024	55,438	55,239	55,407	55,861	56,479	57,124
15 – 19	79,810	79,003	78,704	78,670	78,518	77,974	76,948	75,642	74,263	73,086	72,323
20 – 24	123,573	123,123	121,452	119,032	116,580	114,639	113,468	113,016	112,967	112,795	112,100
25 – 29	133,561	136,176	139,156	142,074	144,310	145,407	145,074	143,295	140,578	137,743	135,450
30 – 34	118,412	119,252	120,172	121,289	122,755	124,665	127,182	130,056	132,896	135,133	136,325
35 – 39	102,081	103,275	104,246	105,065	105,834	106,638	107,470	108,371	109,444	110,829	112,616
40 – 44	87,851	89,848	91,831	93,733	95,454	96,929	98,135	99,127	99,974	100,770	101,596
45 – 49	69,951	72,397	74,528	76,431	78,250	80,082	81,950	83,807	85,594	87,220	88,622
50 – 54	49,393	52,176	55,186	58,264	61,196	63,833	66,105	68,090	69,871	71,573	73,289
55 – 59	32,703	33,981	35,435	37,086	38,959	41,055	43,388	45,914	48,499	50,968	53,193
60 – 64	24,557	25,104	25,677	26,323	27,102	28,057	29,174	30,444	31,884	33,515	35,340
65 – 69	17,672	18,082	18,505	18,938	19,379	19,828	20,284	20,761	21,300	21,948	22,739
70 – 74	13,164	13,552	13,915	14,261	14,602	14,948	15,302	15,668	16,045	16,428	16,819
75 – 79	7,585	7,979	8,348	8,690	9,007	9,302	9,577	9,835	10,083	10,327	10,573
80 – 84	3,584	3,861	4,187	4,527	4,848	5,134	5,396	5,643	5,872	6,084	6,278
85 – 89	1,924	1,919	1,918	1,945	2,019	2,140	2,307	2,501	2,700	2,884	3,045
90 – 94	686	684	697	711	716	712	708	707	719	748	793
95 – 99	193	168	150	138	132	128	129	132	134	134	131
100+	81	60	45	34	26	20	16	14	12	11	10
รวม (Total)	1,039,523	1,053,218	1,066,070	1,078,527	1,090,554	1,102,128	1,113,210	1,123,745	1,133,728	1,143,201	1,152,208

ตาราง 3.1.5 ประมาณประชากรประเทศไทยจำแนกตามกลุ่มอายุ 5 ปี พ.ศ. 2548 – 2558 (1 กรกฎาคม) : จังหวัดสมุทรสาคร

Table 3.1.5 Projected population for Thailand by 5-year age group, 2005 – 2015 (1st July): Samutsakhon Province

กลุ่มอายุ (Age group)	2548 (2005)	2549 (2006)	2550 (2007)	2551 (2008)	2552 (2009)	2553 (2010)	2554 (2011)	2555 (2012)	2556 (2013)	2557 (2014)	2558 (2015)
0 – 4	28,261	28,672	28,772	28,786	28,719	28,589	28,268	28,142	27,985	27,799	27,588
5 – 9	28,010	27,909	27,993	28,220	28,528	28,848	29,270	29,382	29,402	29,340	29,212
10 – 14	30,945	30,522	29,991	29,435	28,964	28,661	28,558	28,645	28,880	29,199	29,532
15 – 19	40,361	39,954	39,803	39,785	39,708	39,433	38,914	38,253	37,556	36,961	36,575
20 – 24	55,701	55,491	54,730	53,632	52,520	51,640	51,109	50,905	50,885	50,810	50,498
25 – 29	55,456	56,542	57,780	58,991	59,919	60,374	60,235	59,495	58,366	57,188	56,236
30 – 34	49,169	49,510	49,883	50,336	50,936	51,722	52,762	53,953	55,132	56,061	56,559
35 – 39	43,599	44,108	44,522	44,871	45,198	45,540	45,892	46,274	46,730	47,319	48,079
40 – 44	37,259	38,106	38,948	39,755	40,485	41,110	41,622	42,042	42,400	42,737	43,086
45 – 49	29,506	30,538	31,436	32,240	33,007	33,780	34,567	35,351	36,105	36,791	37,382
50 – 54	21,470	22,680	23,989	25,327	26,601	27,748	28,736	29,599	30,373	31,114	31,860
55 – 59	15,178	15,773	16,450	17,219	18,089	19,063	20,147	21,320	22,520	23,667	24,701
60 – 64	11,874	12,139	12,416	12,728	13,105	13,567	14,107	14,722	15,418	16,207	17,089
65 – 69	9,134	9,346	9,564	9,788	10,016	10,248	10,484	10,731	11,009	11,345	11,754
70 – 74	6,930	7,134	7,325	7,507	7,687	7,868	8,055	8,247	8,445	8,647	8,853
75 – 79	4,461	4,693	4,910	5,111	5,298	5,471	5,633	5,785	5,930	6,073	6,218
80 – 84	2,087	2,248	2,438	2,636	2,823	2,989	3,142	3,285	3,419	3,542	3,655
85 – 89	1,093	1,090	1,089	1,104	1,147	1,215	1,310	1,420	1,533	1,638	1,729
90 – 94	390	389	396	404	407	404	402	402	408	425	450
95 – 99	109	95	85	79	75	73	73	75	76	76	74
100+	46	34	26	19	15	11	9	8	7	6	6
รวม (Total)	471,037	476,974	482,545	487,973	493,246	498,356	503,295	508,035	512,580	516,943	521,137

ตาราง 3.1.6 ประมาณประชากรประเทศไทยจำแนกตามกลุ่มอายุ 5 ปี พ.ศ. 2548 – 2558 (1 กรกฎาคม) : จังหวัดอ่างทอง

Table 3.1.6 Projected population for Thailand by 5-year age group, 2005 – 2015 (1st July): Angthong Province

กลุ่มอายุ (Age group)	2548 (2005)	2549 (2006)	2550 (2007)	2551 (2008)	2552 (2009)	2553 (2010)	2554 (2011)	2555 (2012)	2556 (2013)	2557 (2014)	2558 (2015)
0 – 4	18,573	18,845	18,911	18,921	18,877	18,791	18,580	18,497	18,394	18,272	18,133
5 – 9	18,869	18,801	18,858	19,010	19,217	19,432	19,715	19,790	19,804	19,762	19,676
10 – 14	20,322	20,045	19,696	19,331	19,021	18,822	18,755	18,811	18,965	19,173	19,390
15 – 19	20,187	19,980	19,904	19,897	19,860	19,724	19,465	19,135	18,786	18,488	18,296
20 – 24	18,139	18,068	17,817	17,456	17,091	16,803	16,629	16,562	16,556	16,533	16,432
25 – 29	17,896	18,247	18,647	19,038	19,337	19,483	19,437	19,198	18,832	18,451	18,143
30 – 34	20,125	20,263	20,414	20,597	20,841	21,161	21,586	22,073	22,555	22,936	23,140
35 – 39	22,907	23,174	23,390	23,571	23,739	23,914	24,094	24,288	24,520	24,823	25,217
40 – 44	22,785	23,305	23,821	24,316	24,764	25,146	25,457	25,712	25,927	26,128	26,335
45 – 49	22,021	22,793	23,465	24,065	24,639	25,217	25,807	26,393	26,958	27,470	27,911
50 – 54	17,031	17,992	19,030	20,091	21,103	22,013	22,798	23,484	24,099	24,688	25,281
55 – 59	14,576	15,153	15,807	16,549	17,389	18,327	19,369	20,497	21,651	22,754	23,749
60 – 64	13,700	14,007	14,329	14,693	15,132	15,669	16,297	17,010	17,818	18,732	19,754
65 – 69	11,505	11,770	12,044	12,325	12,611	12,904	13,202	13,515	13,869	14,295	14,815
70 – 74	8,987	9,251	9,498	9,733	9,966	10,201	10,441	10,691	10,947	11,208	11,475
75 – 79	5,986	6,297	6,588	6,857	7,108	7,341	7,557	7,761	7,956	8,148	8,341
80 – 84	2,942	3,169	3,437	3,716	3,980	4,214	4,429	4,632	4,820	4,994	5,153
85 – 89	1,319	1,315	1,314	1,333	1,383	1,465	1,580	1,712	1,849	1,975	2,086
90 – 94	472	471	480	489	493	490	487	487	494	514	546
95 – 99	132	115	103	95	91	88	89	91	93	92	90
100+	56	41	31	24	18	14	11	9	8	8	7
รวม (Total)	278,532	283,104	287,584	292,109	296,659	301,220	305,787	310,349	314,903	319,445	323,970

ตาราง 3.1.7 ประมาณประชากรประเทศไทยจำแนกตามกลุ่มอายุ 5 ปี พ.ศ. 2548 – 2558 (1 กรกฎาคม) : จังหวัดพระนครศรีอยุธยา

Table 3.1.7 Projected population for Thailand by 5-year age group, 2005 – 2015 (1st July): Pranakhonsi Ayutthaya Province

กลุ่มอายุ (Age group)	2548 (2005)	2549 (2006)	2550 (2007)	2551 (2008)	2552 (2009)	2553 (2010)	2554 (2011)	2555 (2012)	2556 (2013)	2557 (2014)	2558 (2015)
0 – 4	50,035	50,763	50,939	50,965	50,846	50,616	50,046	49,823	49,546	49,216	48,843
5 – 9	48,765	48,590	48,736	49,131	49,668	50,225	50,960	51,155	51,191	51,081	50,859
10 – 14	52,564	51,847	50,945	50,000	49,199	48,684	48,509	48,657	49,054	49,594	50,155
15 – 19	56,792	56,213	56,000	55,977	55,872	55,488	54,759	53,829	52,849	52,011	51,469
20 – 24	66,971	66,717	65,799	64,475	63,135	62,075	61,436	61,191	61,167	61,077	60,704
25 – 29	65,364	66,646	68,105	69,532	70,624	71,158	70,991	70,116	68,781	67,390	66,265
30 – 34	64,372	64,818	65,305	65,898	66,682	67,711	69,072	70,630	72,173	73,391	74,042
35 – 39	62,424	63,153	63,744	64,241	64,706	65,191	65,691	66,231	66,877	67,714	68,798
40 – 44	56,158	57,437	58,706	59,923	61,025	61,968	62,737	63,369	63,906	64,409	64,930
45 – 49	50,969	52,753	54,307	55,695	57,021	58,357	59,719	61,074	62,378	63,564	64,585
50 – 54	39,003	41,202	43,580	46,010	48,327	50,411	52,208	53,779	55,187	56,534	57,892
55 – 59	32,589	33,874	35,334	36,990	38,865	40,959	43,289	45,810	48,389	50,853	53,076
60 – 64	29,370	30,027	30,714	31,490	32,427	33,574	34,915	36,439	38,166	40,122	42,307
65 – 69	24,737	25,309	25,899	26,505	27,121	27,751	28,389	29,061	29,820	30,732	31,846
70 – 74	19,763	20,346	20,889	21,408	21,920	22,438	22,968	23,517	24,082	24,657	25,244
75 – 79	13,129	13,812	14,449	15,040	15,590	16,101	16,576	17,023	17,451	17,872	18,297
80 – 84	6,322	6,811	7,385	7,986	8,552	9,056	9,518	9,953	10,357	10,730	11,073
85 – 89	3,015	3,007	3,005	3,047	3,163	3,351	3,613	3,916	4,228	4,517	4,769
90 – 94	1,077	1,074	1,094	1,116	1,124	1,118	1,111	1,110	1,128	1,173	1,245
95 – 99	302	263	235	217	207	201	203	208	211	210	206
100+	127	95	71	54	41	31	26	22	19	17	16
รวม (Total)	743,849	754,753	765,241	775,701	786,115	796,464	806,738	816,912	826,959	836,865	846,619

ตาราง 3.1.8 ประมาณประชากรประเทศไทยจำแนกตามกลุ่มอายุ 5 ปี พ.ศ. 2548 – 2558 (1 กรกฎาคม) : จังหวัดชัยนาท

Table 3.1.8 Projected population for Thailand by 5-year age group, 2005 – 2015 (1st July): Chainat Province

กลุ่มอายุ (Age group)	2548 (2005)	2549 (2006)	2550 (2007)	2551 (2008)	2552 (2009)	2553 (2010)	2554 (2011)	2555 (2012)	2556 (2013)	2557 (2014)	2558 (2015)
0 – 4	23,576	23,919	24,002	24,014	23,958	23,850	23,581	23,477	23,346	23,190	23,015
5 – 9	24,738	24,649	24,723	24,924	25,195	25,477	25,849	25,947	25,965	25,910	25,797
10 – 14	26,646	26,282	25,825	25,346	24,940	24,679	24,590	24,665	24,866	25,140	25,424
15 – 19	25,155	24,897	24,803	24,793	24,747	24,578	24,255	23,844	23,409	23,038	22,798
20 – 24	22,703	22,614	22,298	21,845	21,387	21,025	20,807	20,723	20,716	20,687	20,562
25 – 29	23,136	23,590	24,107	24,612	24,998	25,188	25,129	24,820	24,348	23,856	23,458
30 – 34	27,182	27,367	27,569	27,816	28,143	28,574	29,147	29,804	30,455	30,970	31,246
35 – 39	31,971	32,344	32,645	32,897	33,132	33,375	33,625	33,895	34,218	34,640	35,189
40 – 44	32,306	33,042	33,774	34,476	35,111	35,653	36,094	36,455	36,761	37,045	37,338
45 – 49	31,529	32,633	33,595	34,455	35,276	36,103	36,946	37,785	38,593	39,327	39,958
50 – 54	24,741	26,136	27,644	29,186	30,656	31,978	33,118	34,114	35,007	35,862	36,723
55 – 59	20,649	21,460	22,383	23,430	24,616	25,942	27,417	29,013	30,647	32,207	33,615
60 – 64	18,710	19,128	19,566	20,060	20,656	21,386	22,240	23,209	24,309	25,554	26,946
65 – 69	15,115	15,466	15,827	16,198	16,574	16,959	17,349	17,757	18,219	18,774	19,452
70 – 74	11,801	12,149	12,474	12,785	13,091	13,401	13,718	14,047	14,384	14,728	15,078
75 – 79	7,382	7,766	8,124	8,457	8,766	9,053	9,320	9,571	9,812	10,049	10,288
80 – 84	3,466	3,734	4,050	4,379	4,689	4,965	5,219	5,457	5,679	5,883	6,071
85 – 89	1,505	1,501	1,500	1,521	1,579	1,674	1,804	1,956	2,111	2,255	2,381
90 – 94	536	535	545	556	560	557	553	553	561	584	620
95 – 99	151	131	117	108	103	100	101	103	105	104	102
100+	63	47	35	27	20	15	13	11	9	9	8
รวม (Total)	373,062	379,391	385,606	391,882	398,197	404,531	410,876	417,207	423,522	429,813	436,070

ตาราง 3.1.9 ประมาณประชากรประเทศไทยจำแนกตามกลุ่มอายุ 5 ปี พ.ศ. 2548 – 2558 (1 กรกฎาคม) : จังหวัดลพบุรี

Table 3.1.9 Projected population for Thailand by 5-year age group, 2005 – 2015 (1st July): Lopburi Province

กลุ่มอายุ (Age group)	2548 (2005)	2549 (2006)	2550 (2007)	2551 (2008)	2552 (2009)	2553 (2010)	2554 (2011)	2555 (2012)	2556 (2013)	2557 (2014)	2558 (2015)
0 – 4	52,890	53,660	53,847	53,874	53,749	53,505	52,903	52,668	52,375	52,026	51,632
5 – 9	52,949	52,758	52,917	53,346	53,929	54,534	55,332	55,543	55,582	55,463	55,222
10 – 14	59,112	58,305	57,290	56,227	55,327	54,748	54,552	54,718	55,166	55,776	56,411
15 – 19	56,615	56,036	55,823	55,801	55,697	55,315	54,589	53,663	52,685	51,850	51,310
20 – 24	61,356	61,091	60,212	58,960	57,699	56,703	56,104	55,878	55,864	55,793	55,462
25 – 29	54,349	55,415	56,628	57,815	58,723	59,168	59,031	58,305	57,197	56,041	55,106
30 – 34	61,347	61,766	62,223	62,781	63,521	64,496	65,790	67,273	68,743	69,904	70,527
35 – 39	68,395	69,193	69,842	70,387	70,897	71,429	71,979	72,573	73,282	74,201	75,390
40 – 44	63,431	64,873	66,303	67,676	68,919	69,983	70,854	71,572	72,185	72,762	73,361
45 – 49	57,165	59,165	60,908	62,465	63,952	65,451	66,979	68,498	69,961	71,290	72,436
50 – 54	45,685	48,260	51,045	53,891	56,604	59,044	61,147	62,985	64,632	66,208	67,797
55 – 59	37,069	38,523	40,176	42,053	44,180	46,558	49,205	52,070	55,001	57,801	60,327
60 – 64	30,319	30,996	31,704	32,502	33,466	34,647	36,027	37,596	39,376	41,391	43,645
65 – 69	26,263	26,874	27,503	28,149	28,804	29,472	30,147	30,854	31,651	32,611	33,783
70 – 74	17,925	18,455	18,949	19,423	19,889	20,361	20,845	21,346	21,860	22,382	22,914
75 – 79	11,574	12,176	12,738	13,260	13,745	14,196	14,616	15,011	15,390	15,764	16,140
80 – 84	5,295	5,705	6,187	6,690	7,164	7,585	7,972	8,336	8,674	8,986	9,273
85 – 89	2,516	2,509	2,508	2,544	2,642	2,800	3,019	3,272	3,532	3,773	3,983
90 – 94	895	892	909	927	934	928	923	922	937	975	1,034
95 – 99	251	219	196	180	171	167	168	172	175	174	170
100+	105	79	59	45	34	26	21	18	16	14	13
รวม (Total)	765,507	776,949	787,967	798,997	810,047	821,118	832,202	843,271	854,284	865,187	875,935

ตาราง 3.1.10 ประมาณประชากรประเทศไทยจำแนกตามกลุ่มอายุ 5 ปี พ.ศ. 2548 – 2558 (1 กรกฎาคม) : จังหวัดสระบุรี

Table 3.1.10 Projected population for Thailand by 5-year age group, 2005 – 2015 (1st July): Saraburi Province

กลุ่มอายุ (Age group)	2548 (2005)	2549 (2006)	2550 (2007)	2551 (2008)	2552 (2009)	2553 (2010)	2554 (2011)	2555 (2012)	2556 (2013)	2557 (2014)	2558 (2015)
0 – 4	43,307	43,938	44,091	44,113	44,011	43,811	43,318	43,125	42,885	42,599	42,277
5 – 9	41,621	41,471	41,597	41,934	42,393	42,869	43,497	43,663	43,694	43,601	43,411
10 – 14	43,437	42,845	42,099	41,318	40,657	40,231	40,087	40,208	40,536	40,983	41,447
15 – 19	43,930	43,481	43,316	43,299	43,219	42,922	42,358	41,640	40,881	40,233	39,814
20 – 24	50,872	50,660	49,941	48,913	47,876	47,057	46,564	46,376	46,363	46,302	46,024
25 – 29	50,217	51,205	52,327	53,423	54,259	54,666	54,534	53,857	52,827	51,753	50,886
30 – 34	51,852	52,216	52,614	53,098	53,735	54,568	55,668	56,925	58,168	59,148	59,672
35 – 39	53,040	53,660	54,165	54,590	54,989	55,405	55,836	56,303	56,859	57,577	58,504
40 – 44	48,937	50,050	51,154	52,214	53,173	53,994	54,666	55,219	55,690	56,133	56,592
45 – 49	41,162	42,603	43,857	44,978	46,049	47,128	48,227	49,321	50,374	51,331	52,156
50 – 54	30,949	32,693	34,579	36,508	38,346	39,998	41,423	42,668	43,784	44,851	45,927
55 – 59	24,522	25,484	26,578	27,820	29,227	30,800	32,551	34,447	36,386	38,238	39,909
60 – 64	20,123	20,572	21,042	21,572	22,211	22,995	23,911	24,953	26,134	27,472	28,968
65 – 69	16,849	17,239	17,641	18,054	18,474	18,903	19,337	19,793	20,309	20,929	21,686
70 – 74	12,308	12,672	13,011	13,335	13,654	13,978	14,309	14,652	15,004	15,362	15,728
75 – 79	7,796	8,201	8,580	8,931	9,257	9,561	9,844	10,109	10,364	10,615	10,868
80 – 84	3,456	3,723	4,038	4,366	4,675	4,951	5,203	5,441	5,662	5,866	6,053
85 – 89	1,696	1,691	1,691	1,715	1,781	1,887	2,035	2,206	2,381	2,543	2,685
90 – 94	603	601	613	625	629	626	622	621	631	657	697
95 – 99	169	148	132	121	116	112	113	116	118	117	115
100+	71	53	40	30	23	17	14	12	11	10	9
รวม (Total)	586,918	595,206	603,104	610,956	618,752	626,480	634,118	641,654	649,061	656,321	663,425

ตาราง 3.1.11 ประมาณประชากรประเทศไทยจำแนกตามกลุ่มอายุ 5 ปี พ.ศ. 2548 – 2558 (1 กรกฎาคม) : จังหวัดสิงห์บุรี

Table 3.1.11 Projected population for Thailand by 5-year age group, 2005 – 2015 (1st July): Singburi Province

กลุ่มอายุ (Age group)	2548 (2005)	2549 (2006)	2550 (2007)	2551 (2008)	2552 (2009)	2553 (2010)	2554 (2011)	2555 (2012)	2556 (2013)	2557 (2014)	2558 (2015)
0 – 4	14,664	14,877	14,929	14,936	14,901	14,834	14,667	14,602	14,520	14,424	14,314
5 – 9	14,959	14,905	14,950	15,071	15,235	15,405	15,630	15,689	15,700	15,667	15,599
10 – 14	17,130	16,897	16,603	16,295	16,034	15,866	15,809	15,857	15,986	16,162	16,345
15 – 19	16,758	16,587	16,523	16,517	16,487	16,374	16,159	15,885	15,595	15,348	15,188
20 – 24	15,002	14,942	14,734	14,434	14,132	13,892	13,748	13,693	13,688	13,669	13,586
25 – 29	14,368	14,649	14,970	15,284	15,524	15,642	15,606	15,415	15,122	14,817	14,570
30 – 34	17,103	17,218	17,345	17,499	17,705	17,975	18,335	18,749	19,158	19,482	19,656
35 – 39	20,680	20,921	21,115	21,278	21,429	21,586	21,748	21,922	22,130	22,402	22,757
40 – 44	20,680	21,152	21,622	22,072	22,478	22,825	23,107	23,338	23,531	23,712	23,897
45 – 49	20,564	21,285	21,912	22,473	23,009	23,549	24,100	24,648	25,175	25,654	26,066
50 – 54	16,346	17,267	18,264	19,282	20,253	21,127	21,880	22,538	23,129	23,693	24,263
55 – 59	13,260	13,782	14,376	15,049	15,812	16,663	17,611	18,637	19,686	20,688	21,592
60 – 64	12,442	12,720	13,011	13,341	13,738	14,224	14,793	15,439	16,172	17,000	17,927
65 – 69	10,484	10,726	10,976	11,232	11,493	11,760	12,031	12,316	12,638	13,025	13,497
70 – 74	7,973	8,208	8,427	8,636	8,842	9,051	9,265	9,486	9,714	9,946	10,183
75 – 79	5,249	5,522	5,777	6,013	6,233	6,437	6,627	6,806	6,977	7,146	7,316
80 – 84	2,491	2,684	2,910	3,147	3,370	3,568	3,751	3,922	4,081	4,228	4,363
85 – 89	1,074	1,071	1,070	1,085	1,126	1,193	1,287	1,395	1,505	1,608	1,698
90 – 94	384	383	390	398	401	399	396	396	402	419	444
95 – 99	108	94	84	77	74	72	72	74	75	75	73
100+	45	34	25	19	15	11	9	8	7	6	6
รวม (Total)	241,764	245,924	250,013	254,140	258,291	262,457	266,632	270,812	274,993	279,171	283,340

ตาราง 3.1.12 ประมาณประชากรประเทศไทยจำแนกตามกลุ่มอายุ 5 ปี พ.ศ. 2548 – 2558 (1 กรกฎาคม) : จังหวัดกาญจนบุรี

Table 3.1.12 Projected population for Thailand by 5-year age group, 2005 – 2015 (1st July): Kanchanaburi Province

กลุ่มอายุ (Age group)	2548 (2005)	2549 (2006)	2550 (2007)	2551 (2008)	2552 (2009)	2553 (2010)	2554 (2011)	2555 (2012)	2556 (2013)	2557 (2014)	2558 (2015)
0 – 4	59,271	60,134	60,343	60,373	60,233	59,960	59,285	59,021	58,693	58,302	57,860
5 – 9	60,165	59,948	60,128	60,615	61,276	61,960	62,865	63,104	63,148	63,013	62,739
10 – 14	66,846	65,933	64,786	63,584	62,566	61,912	61,689	61,877	62,383	63,071	63,788
15 – 19	62,306	61,669	61,434	61,411	61,296	60,876	60,077	59,058	57,981	57,063	56,468
20 – 24	60,776	60,533	59,685	58,468	57,238	56,266	55,681	55,458	55,439	55,363	55,028
25 – 29	60,664	61,854	63,208	64,532	65,546	66,043	65,889	65,078	63,841	62,551	61,508
30 – 34	60,199	60,614	61,067	61,619	62,350	63,310	64,582	66,039	67,481	68,620	69,230
35 – 39	63,093	63,829	64,426	64,927	65,395	65,882	66,384	66,927	67,575	68,417	69,510
40 – 44	60,381	61,754	63,118	64,426	65,609	66,623	67,451	68,132	68,712	69,257	69,822
45 – 49	53,075	54,931	56,547	57,992	59,371	60,762	62,178	63,587	64,943	66,177	67,240
50 – 54	39,855	42,101	44,530	47,013	49,379	51,507	53,340	54,943	56,379	57,753	59,138
55 – 59	30,020	31,193	32,527	34,044	35,762	37,686	39,828	42,147	44,520	46,786	48,829
60 – 64	23,609	24,134	24,683	25,303	26,050	26,966	28,037	29,255	30,637	32,204	33,956
65 – 69	18,823	19,260	19,711	20,174	20,643	21,122	21,606	22,113	22,685	23,373	24,213
70 – 74	13,793	14,200	14,580	14,943	15,302	15,665	16,036	16,421	16,816	17,217	17,627
75 – 79	8,378	8,814	9,220	9,598	9,949	10,275	10,578	10,864	11,138	11,408	11,679
80 – 84	3,690	3,975	4,310	4,661	4,991	5,285	5,555	5,808	6,044	6,262	6,462
85 – 89	1,759	1,754	1,754	1,779	1,847	1,958	2,111	2,288	2,469	2,638	2,785
90 – 94	626	624	636	648	653	649	645	645	655	682	723
95 – 99	176	153	137	126	120	117	118	120	122	122	119
100+	74	55	41	31	24	18	15	13	11	10	9
รวม (Total)	747,578	757,461	766,872	776,266	785,602	794,841	803,952	812,896	821,674	830,287	838,733

ตาราง 3.1.13 ประมาณประชากรประเทศไทยจำแนกตามกลุ่มอายุ 5 ปี พ.ศ. 2548 – 2558 (1 กรกฎาคม) : จังหวัดเพชรบุรี

Table 3.1.13 Projected population for Thailand by 5-year age group, 2005 – 2015 (1st July): Petchaburi Province

กลุ่มอายุ (Age group)	2548 (2005)	2549 (2006)	2550 (2007)	2551 (2008)	2552 (2009)	2553 (2010)	2554 (2011)	2555 (2012)	2556 (2013)	2557 (2014)	2558 (2015)
0 – 4	30,799	31,248	31,357	31,373	31,300	31,158	30,807	30,670	30,499	30,296	30,067
5 – 9	31,004	30,892	30,985	31,236	31,576	31,928	32,394	32,517	32,540	32,470	32,329
10 – 14	35,211	34,730	34,126	33,493	32,956	32,612	32,494	32,593	32,860	33,222	33,599
15 – 19	35,509	35,146	35,012	34,999	34,933	34,693	34,238	33,657	33,044	32,520	32,181
20 – 24	35,601	35,460	34,966	34,255	33,537	32,970	32,628	32,497	32,486	32,440	32,243
25 – 29	34,738	35,420	36,196	36,954	37,534	37,818	37,729	37,264	36,554	35,814	35,216
30 – 34	36,031	36,277	36,546	36,874	37,309	37,882	38,641	39,513	40,376	41,058	41,424
35 – 39	37,085	37,518	37,868	38,161	38,434	38,718	39,010	39,326	39,704	40,195	40,835
40 – 44	35,832	36,648	37,459	38,237	38,940	39,542	40,032	40,433	40,774	41,091	41,419
45 – 49	32,032	33,154	34,131	35,005	35,839	36,680	37,537	38,389	39,210	39,956	40,597
50 – 54	25,288	26,714	28,255	29,831	31,333	32,684	33,849	34,866	35,779	36,652	37,532
55 – 59	19,677	20,452	21,332	22,331	23,461	24,725	26,131	27,653	29,210	30,697	32,039
60 – 64	16,750	17,124	17,517	17,960	18,494	19,149	19,914	20,783	21,769	22,885	24,131
65 – 69	15,082	15,431	15,790	16,160	16,535	16,919	17,309	17,719	18,181	18,738	19,418
70 – 74	11,582	11,924	12,243	12,547	12,848	13,152	13,463	13,785	14,117	14,454	14,798
75 – 79	7,879	8,289	8,671	9,026	9,356	9,663	9,948	10,217	10,474	10,728	10,983
80 – 84	3,520	3,792	4,112	4,446	4,761	5,042	5,299	5,541	5,766	5,974	6,164
85 – 89	1,720	1,716	1,715	1,740	1,806	1,914	2,064	2,237	2,415	2,580	2,723
90 – 94	613	611	623	635	640	636	632	631	642	668	708
95 – 99	172	150	134	123	118	114	115	118	120	119	117
100+	72	54	41	31	23	18	15	12	11	10	9
รวม (Total)	446,197	452,749	459,077	465,415	471,735	478,015	484,250	490,422	496,529	502,566	508,533

ตาราง 3.1.14 ประมาณประชากรประเทศไทยจำแนกตามกลุ่มอายุ 5 ปี พ.ศ. 2548 – 2558 (1 กรกฎาคม) : จังหวัดประจวบคีรีขันธ์

Table 3.1.14 Projected population for Thailand by 5-year age group, 2005 – 2015 (1st July): Prachaupkhirikhan Province

กลุ่มอายุ (Age group)	2548 (2005)	2549 (2006)	2550 (2007)	2551 (2008)	2552 (2009)	2553 (2010)	2554 (2011)	2555 (2012)	2556 (2013)	2557 (2014)	2558 (2015)
0 – 4	33,750	34,243	34,363	34,381	34,302	34,145	33,761	33,611	33,424	33,201	32,950
5 – 9	34,419	34,295	34,398	34,676	35,054	35,446	35,964	36,101	36,126	36,049	35,892
10 – 14	37,972	37,453	36,802	36,119	35,541	35,169	35,042	35,149	35,436	35,827	36,235
15 – 19	37,196	36,816	36,675	36,662	36,594	36,343	35,866	35,257	34,615	34,067	33,711
20 – 24	42,604	42,423	41,815	40,949	40,076	39,386	38,972	38,815	38,804	38,754	38,523
25 – 29	38,165	38,914	39,766	40,599	41,236	41,548	41,450	40,938	40,159	39,346	38,689
30 – 34	38,979	39,248	39,541	39,899	40,372	40,994	41,817	42,760	43,694	44,432	44,827
35 – 39	39,245	39,703	40,074	40,386	40,677	40,981	41,293	41,631	42,036	42,560	43,240
40 – 44	37,487	38,340	39,187	40,000	40,735	41,364	41,878	42,300	42,659	42,996	43,344
45 – 49	31,709	32,818	33,784	34,648	35,472	36,303	37,150	37,993	38,803	39,541	40,176
50 – 54	23,090	24,391	25,798	27,236	28,607	29,840	30,902	31,830	32,662	33,458	34,260
55 – 59	17,000	17,665	18,422	19,282	20,256	21,346	22,560	23,873	25,217	26,501	27,658
60 – 64	14,430	14,751	15,087	15,466	15,923	16,484	17,140	17,885	18,730	19,688	20,760
65 – 69	12,219	12,502	12,794	13,093	13,398	13,709	14,024	14,355	14,729	15,178	15,727
70 – 74	8,988	9,253	9,501	9,738	9,972	10,209	10,452	10,702	10,960	11,222	11,489
75 – 79	5,881	6,187	6,472	6,738	6,984	7,213	7,426	7,627	7,819	8,009	8,200
80 – 84	2,490	2,682	2,909	3,145	3,368	3,566	3,748	3,920	4,079	4,226	4,360
85 – 89	1,203	1,200	1,200	1,217	1,263	1,339	1,444	1,565	1,689	1,804	1,905
90 – 94	428	426	434	443	446	444	441	441	448	466	494
95 – 99	120	105	93	86	82	80	80	82	84	83	81
100+	50	38	28	21	16	12	10	9	8	7	6
รวม (Total)	457,424	463,452	469,146	474,785	480,376	485,921	491,420	496,843	502,181	507,414	512,528

ตาราง 3.1.15 ประมาณประชากรประเทศไทยจำแนกตามกลุ่มอายุ 5 ปี พ.ศ. 2548 – 2558 (1 กรกฎาคม) : จังหวัดราชบุรี

Table 3.1.15 Projected population for Thailand by 5-year age group, 2005 – 2015 (1st July): Ratchaburi Province

กลุ่มอายุ (Age group)	2548 (2005)	2549 (2006)	2550 (2007)	2551 (2008)	2552 (2009)	2553 (2010)	2554 (2011)	2555 (2012)	2556 (2013)	2557 (2014)	2558 (2015)
0 – 4	56,572	57,397	57,597	57,627	57,493	57,232	56,588	56,336	56,023	55,649	55,228
5 – 9	56,621	56,416	56,586	57,045	57,667	58,312	59,164	59,389	59,431	59,304	59,046
10 – 14	62,391	61,540	60,469	59,347	58,397	57,786	57,578	57,753	58,225	58,867	59,536
15 – 19	64,907	64,242	63,998	63,973	63,855	63,417	62,585	61,523	60,402	59,445	58,825
20 – 24	65,298	65,038	64,131	62,827	61,509	60,466	59,839	59,599	59,578	59,495	59,135
25 – 29	63,801	65,054	66,478	67,871	68,936	69,457	69,294	68,439	67,135	65,776	64,678
30 – 34	64,687	65,128	65,610	66,199	66,980	68,008	69,371	70,935	72,485	73,710	74,366
35 – 39	68,310	69,107	69,752	70,292	70,795	71,318	71,856	72,437	73,132	74,038	75,215
40 – 44	65,833	67,333	68,823	70,252	71,544	72,649	73,550	74,287	74,913	75,497	76,099
45 – 49	60,391	62,505	64,346	65,991	67,563	69,147	70,761	72,367	73,913	75,318	76,528
50 – 54	45,677	48,252	51,036	53,882	56,595	59,035	61,138	62,976	64,623	66,200	67,789
55 – 59	35,443	36,834	38,417	40,213	42,247	44,522	47,054	49,793	52,597	55,275	57,690
60 – 64	30,767	31,454	32,173	32,984	33,963	35,162	36,565	38,158	39,965	42,011	44,299
65 – 69	25,879	26,478	27,095	27,729	28,373	29,032	29,700	30,403	31,196	32,150	33,314
70 – 74	19,888	20,474	21,021	21,544	22,060	22,581	23,116	23,669	24,238	24,816	25,407
75 – 79	13,315	14,008	14,654	15,254	15,811	16,330	16,812	17,265	17,699	18,127	18,558
80 – 84	6,490	6,992	7,582	8,198	8,780	9,296	9,771	10,217	10,632	11,015	11,366
85 – 89	2,934	2,926	2,925	2,966	3,079	3,263	3,518	3,813	4,116	4,397	4,643
90 – 94	1,046	1,043	1,063	1,084	1,092	1,086	1,079	1,078	1,095	1,140	1,209
95 – 99	294	256	229	211	201	195	197	202	205	204	199
100+	123	92	69	52	40	30	25	21	18	17	15
รวม (Total)	810,666	822,568	834,053	845,540	856,979	868,325	879,560	890,660	901,622	912,450	923,145

ตาราง 3.1.16 ประมาณประชากรประเทศไทยจำแนกตามกลุ่มอายุ 5 ปี พ.ศ. 2548 – 2558 (1 กรกฎาคม) : จังหวัดสมุทรสงคราม

Table 3.1.16 Projected population for Thailand by 5-year age group, 2005 – 2015 (1st July): Samutsongkhram Province

กลุ่มอายุ (Age group)	2548 (2005)	2549 (2006)	2550 (2007)	2551 (2008)	2552 (2009)	2553 (2010)	2554 (2011)	2555 (2012)	2556 (2013)	2557 (2014)	2558 (2015)
0 – 4	13,362	13,557	13,604	13,611	13,580	13,518	13,366	13,306	13,232	13,144	13,045
5 – 9	13,250	13,202	13,242	13,349	13,495	13,646	13,845	13,898	13,908	13,878	13,818
10 – 14	15,445	15,234	14,969	14,691	14,456	14,305	14,253	14,297	14,414	14,573	14,739
15 – 19	16,002	15,838	15,778	15,772	15,743	15,635	15,430	15,168	14,892	14,656	14,503
20 – 24	15,466	15,406	15,193	14,886	14,575	14,329	14,181	14,125	14,119	14,099	14,013
25 – 29	15,257	15,556	15,897	16,230	16,484	16,609	16,570	16,366	16,054	15,729	15,466
30 – 34	15,867	15,975	16,092	16,236	16,427	16,678	17,012	17,396	17,776	18,076	18,238
35 – 39	16,585	16,778	16,935	17,066	17,188	17,316	17,446	17,588	17,757	17,977	18,263
40 – 44	17,067	17,456	17,842	18,212	18,547	18,834	19,067	19,259	19,421	19,573	19,730
45 – 49	16,217	16,785	17,280	17,722	18,145	18,571	19,005	19,437	19,853	20,231	20,555
50 – 54	13,297	14,046	14,857	15,686	16,475	17,186	17,799	18,335	18,815	19,274	19,737
55 – 59	10,587	11,003	11,476	12,013	12,621	13,301	14,057	14,876	15,713	16,513	17,235
60 – 64	9,351	9,560	9,779	10,027	10,326	10,691	11,119	11,605	12,155	12,778	13,475
65 – 69	8,298	8,490	8,688	8,891	9,097	9,309	9,523	9,749	10,004	10,310	10,684
70 – 74	6,758	6,957	7,143	7,320	7,494	7,671	7,852	8,039	8,232	8,428	8,629
75 – 79	4,359	4,586	4,797	4,994	5,176	5,346	5,503	5,651	5,793	5,933	6,074
80 – 84	2,108	2,271	2,463	2,663	2,852	3,020	3,174	3,319	3,454	3,578	3,692
85 – 89	994	991	990	1,004	1,042	1,104	1,190	1,290	1,392	1,488	1,571
90 – 94	357	356	363	370	373	371	368	368	374	389	412
95 – 99	100	87	78	72	69	67	67	69	70	70	68
100+	42	31	23	18	13	10	8	7	6	6	5
รวม (Total)	210,768	214,166	217,489	220,832	224,178	227,515	230,838	234,146	237,434	240,704	243,953

ตาราง 3.1.17 ประมาณประชากรประเทศไทยจำแนกตามกลุ่มอายุ 5 ปี พ.ศ. 2548 – 2558 (1 กรกฎาคม) : จังหวัดสุพรรณบุรี

Table 3.1.17 Projected population for Thailand by 5-year age group, 2005 – 2015 (1st July): Suphanburi Province

กลุ่มอายุ (Age group)	2548 (2005)	2549 (2006)	2550 (2007)	2551 (2008)	2552 (2009)	2553 (2010)	2554 (2011)	2555 (2012)	2556 (2013)	2557 (2014)	2558 (2015)
0 – 4	59,735	60,607	60,819	60,851	60,710	60,433	59,753	59,487	59,157	58,762	58,317
5 – 9	61,089	60,868	61,051	61,546	62,216	62,911	63,830	64,072	64,117	63,980	63,702
10 – 14	70,271	69,312	68,107	66,843	65,773	65,085	64,851	65,047	65,579	66,301	67,052
15 – 19	67,408	66,719	66,465	66,440	66,316	65,861	64,996	63,894	62,729	61,736	61,092
20 – 24	62,750	62,504	61,633	60,383	59,119	58,119	57,516	57,286	57,266	57,185	56,838
25 – 29	61,478	62,685	64,057	65,399	66,425	66,927	66,769	65,945	64,688	63,378	62,319
30 – 34	67,689	68,154	68,661	69,280	70,100	71,179	72,607	74,245	75,867	77,148	77,834
35 – 39	74,052	74,915	75,614	76,199	76,744	77,310	77,893	78,522	79,275	80,255	81,531
40 – 44	72,264	73,910	75,546	77,115	78,534	79,746	80,735	81,544	82,231	82,872	83,533
45 – 49	67,737	70,109	72,174	74,020	75,784	77,561	79,372	81,175	82,909	84,485	85,842
50 – 54	53,889	56,926	60,212	63,570	66,771	69,651	72,133	74,302	76,247	78,108	79,984
55 – 59	43,105	44,796	46,719	48,903	51,376	54,142	57,221	60,552	63,961	67,218	70,154
60 – 64	37,614	38,454	39,333	40,326	41,523	42,990	44,706	46,655	48,865	51,368	54,165
65 – 69	30,482	31,188	31,915	32,662	33,421	34,197	34,984	35,810	36,743	37,865	39,235
70 – 74	23,815	24,517	25,172	25,798	26,415	27,040	27,680	28,342	29,023	29,715	30,423
75 – 79	15,588	16,399	17,156	17,858	18,511	19,118	19,683	20,214	20,723	21,224	21,729
80 – 84	6,968	7,507	8,141	8,802	9,426	9,981	10,490	10,969	11,415	11,826	12,203
85 – 89	3,267	3,259	3,257	3,303	3,429	3,634	3,919	4,247	4,585	4,898	5,171
90 – 94	1,165	1,161	1,183	1,206	1,215	1,208	1,201	1,200	1,219	1,269	1,346
95 – 99	327	285	254	235	223	217	219	224	228	227	222
100+	137	102	77	58	44	33	28	23	20	18	17
รวม (Total)	880,830	894,377	907,548	920,797	934,076	947,344	960,585	973,755	986,845	999,837	1,012,710

ตาราง 3.1.18 ประมาณประชากรประเทศไทยจำแนกตามกลุ่มอายุ 5 ปี พ.ศ. 2548 – 2558 (1 กรกฎาคม) : จังหวัดฉะเชิงเทรา

Table 3.1.18 Projected population for Thailand by 5-year age group, 2005 – 2015 (1st July): Chachoengsao Province

กลุ่มอายุ (Age group)	2548 (2005)	2549 (2006)	2550 (2007)	2551 (2008)	2552 (2009)	2553 (2010)	2554 (2011)	2555 (2012)	2556 (2013)	2557 (2014)	2558 (2015)
0 – 4	46,202	46,877	47,041	47,065	46,956	46,742	46,216	46,011	45,755	45,450	45,106
5 – 9	46,263	46,096	46,234	46,609	47,117	47,644	48,340	48,524	48,557	48,454	48,243
10 – 14	51,895	51,187	50,296	49,363	48,572	48,064	47,892	48,037	48,430	48,963	49,519
15 – 19	52,275	51,742	51,545	51,525	51,428	51,075	50,404	49,549	48,646	47,876	47,376
20 – 24	55,328	55,112	54,347	53,247	52,134	51,254	50,723	50,520	50,502	50,430	50,123
25 – 29	55,032	56,111	57,339	58,541	59,460	59,911	59,772	59,036	57,913	56,743	55,796
30 – 34	55,770	56,159	56,584	57,102	57,784	58,678	59,859	61,210	62,547	63,602	64,166
35 – 39	53,907	54,537	55,049	55,480	55,885	56,307	56,743	57,215	57,779	58,507	59,448
40 – 44	49,682	50,812	51,934	53,010	53,984	54,818	55,499	56,060	56,538	56,987	57,452
45 – 49	44,630	46,191	47,550	48,765	49,925	51,095	52,286	53,472	54,612	55,650	56,544
50 – 54	35,121	37,100	39,241	41,430	43,515	45,391	47,008	48,421	49,688	50,899	52,121
55 – 59	27,988	29,085	30,332	31,749	33,354	35,150	37,148	39,311	41,524	43,638	45,545
60 – 64	22,675	23,180	23,709	24,305	25,025	25,907	26,938	28,110	29,440	30,946	32,631
65 – 69	18,884	19,322	19,773	20,235	20,706	21,187	21,674	22,185	22,763	23,458	24,306
70 – 74	14,587	15,018	15,420	15,804	16,183	16,567	16,960	17,367	17,785	18,209	18,643
75 – 79	9,786	10,295	10,770	11,211	11,621	12,002	12,357	12,690	13,010	13,325	13,642
80 – 84	4,802	5,174	5,611	6,067	6,497	6,879	7,230	7,560	7,867	8,150	8,410
85 – 89	2,297	2,291	2,290	2,323	2,411	2,556	2,755	2,987	3,224	3,444	3,636
90 – 94	818	816	831	847	854	849	843	843	856	891	945
95 – 99	230	200	179	165	157	152	154	158	160	159	156
100+	96	72	54	41	31	24	19	16	14	13	12
รวม (Total)	648,268	657,375	666,130	674,884	683,601	692,250	700,822	709,282	717,611	725,795	733,820

ตาราง 3.1.19 ประมาณประชากรประเทศไทยจำแนกตามกลุ่มอายุ 5 ปี พ.ศ. 2548 – 2558 (1 กรกฎาคม) : จังหวัดจันทบุรี

Table 3.1.19 Projected population for Thailand by 5-year age group, 2005 – 2015 (1st July): Chanthaburi Province

กลุ่มอายุ (Age group)	2548 (2005)	2549 (2006)	2550 (2007)	2551 (2008)	2552 (2009)	2553 (2010)	2554 (2011)	2555 (2012)	2556 (2013)	2557 (2014)	2558 (2015)
0 – 4	33,110	33,592	33,708	33,725	33,647	33,494	33,118	32,970	32,787	32,568	32,322
5 – 9	33,953	33,830	33,933	34,208	34,583	34,972	35,484	35,620	35,646	35,570	35,414
10 – 14	38,084	37,564	36,911	36,226	35,646	35,273	35,146	35,253	35,542	35,935	36,345
15 – 19	37,967	37,580	37,437	37,422	37,352	37,095	36,608	35,987	35,331	34,771	34,409
20 – 24	37,674	37,529	37,009	36,262	35,505	34,907	34,546	34,408	34,395	34,346	34,137
25 – 29	41,095	41,900	42,817	43,715	44,402	44,739	44,635	44,086	43,249	42,376	41,669
30 – 34	44,582	44,890	45,227	45,637	46,180	46,891	47,834	48,913	49,982	50,825	51,276
35 – 39	44,498	45,018	45,440	45,796	46,130	46,478	46,838	47,227	47,692	48,292	49,068
40 – 44	42,086	43,043	43,993	44,904	45,729	46,436	47,013	47,488	47,894	48,274	48,669
45 – 49	36,085	37,347	38,447	39,429	40,367	41,313	42,276	43,235	44,157	44,996	45,719
50 – 54	26,715	28,220	29,848	31,512	33,098	34,524	35,752	36,825	37,788	38,708	39,636
55 – 59	21,306	22,134	23,078	24,151	25,368	26,732	28,251	29,895	31,578	33,185	34,634
60 – 64	17,352	17,738	18,140	18,593	19,140	19,810	20,594	21,487	22,500	23,649	24,935
65 – 69	14,346	14,680	15,024	15,377	15,734	16,099	16,468	16,854	17,289	17,813	18,452
70 – 74	10,273	10,577	10,861	11,132	11,400	11,671	11,949	12,236	12,531	12,831	13,135
75 – 79	6,518	6,858	7,174	7,468	7,741	7,995	8,231	8,454	8,667	8,877	9,089
80 – 84	2,905	3,130	3,394	3,670	3,930	4,161	4,374	4,573	4,759	4,930	5,087
85 – 89	1,406	1,402	1,401	1,421	1,475	1,563	1,686	1,827	1,972	2,107	2,224
90 – 94	501	500	509	519	523	520	517	516	525	546	579
95 – 99	141	123	109	101	96	93	94	97	98	98	95
100+	59	44	33	25	19	14	12	10	9	8	7
รวม (Total)	490,655	497,697	504,493	511,293	518,065	524,781	531,425	537,962	544,389	550,704	556,902

ตาราง 3.1.20 ประมาณประชากรประเทศไทยจำแนกตามกลุ่มอายุ 5 ปี พ.ศ. 2548 – 2558 (1 กรกฎาคม) : จังหวัดชลบุรี

Table 3.1.20 Projected population for Thailand by 5-year age group, 2005 – 2015 (1st July): Chonburi Province

กลุ่มอายุ (Age group)	2548 (2005)	2549 (2006)	2550 (2007)	2551 (2008)	2552 (2009)	2553 (2010)	2554 (2011)	2555 (2012)	2556 (2013)	2557 (2014)	2558 (2015)
0 – 4	69,495	70,507	70,752	70,788	70,623	70,303	69,512	69,202	68,818	68,359	67,841
5 – 9	65,657	65,420	65,617	66,150	66,873	67,623	68,612	68,875	68,923	68,776	68,476
10 – 14	72,053	71,070	69,834	68,538	67,441	66,735	66,495	66,697	67,242	67,983	68,754
15 – 19	83,426	82,577	82,263	82,230	82,075	81,510	80,439	79,074	77,633	76,403	75,606
20 – 24	118,132	117,636	115,962	113,571	111,159	109,253	108,106	107,671	107,640	107,499	106,856
25 – 29	108,524	110,655	113,078	115,446	117,258	118,144	117,865	116,410	114,192	111,880	110,010
30 – 34	104,324	105,054	105,853	106,824	108,104	109,778	111,989	114,518	117,019	118,991	120,045
35 – 39	96,511	97,638	98,555	99,326	100,048	100,802	101,582	102,424	103,431	104,731	106,413
40 – 44	84,419	86,340	88,248	90,077	91,733	93,150	94,307	95,257	96,066	96,824	97,609
45 – 49	70,267	72,726	74,867	76,780	78,608	80,450	82,327	84,194	85,990	87,624	89,032
50 – 54	53,075	56,065	59,301	62,608	65,759	68,594	71,037	73,172	75,086	76,917	78,763
55 – 59	39,097	40,626	42,366	44,342	46,582	49,088	51,878	54,898	57,989	60,941	63,603
60 – 64	30,664	31,346	32,059	32,863	33,833	35,023	36,414	37,995	39,790	41,825	44,101
65 – 69	23,470	24,015	24,577	25,153	25,738	26,335	26,940	27,573	28,288	29,148	30,198
70 – 74	17,791	18,317	18,807	19,276	19,739	20,206	20,686	21,182	21,692	22,209	22,738
75 – 79	10,578	11,128	11,642	12,119	12,562	12,974	13,357	13,718	14,064	14,405	14,749
80 – 84	5,196	5,598	6,070	6,563	7,029	7,442	7,822	8,179	8,511	8,817	9,098
85 – 89	2,555	2,548	2,547	2,583	2,682	2,842	3,064	3,322	3,585	3,830	4,044
90 – 94	911	908	925	944	951	945	939	938	954	992	1,053
95 – 99	256	223	199	183	175	170	171	176	178	177	173
100+	107	80	60	46	35	26	22	18	16	14	13
รวม (Total)	1,056,508	1,070,478	1,083,581	1,096,410	1,109,005	1,121,393	1,133,564	1,145,493	1,157,108	1,168,348	1,179,175

ตาราง 3.1.21 ประมาณประชากรประเทศไทยจำแนกตามกลุ่มอายุ 5 ปี พ.ศ. 2548 – 2558 (1 กรกฎาคม) : จังหวัดนครนายก

Table 3.1.21 Projected population for Thailand by 5-year age group, 2005 – 2015 (1st July): Nakhonnayok Province

กลุ่มอายุ (Age group)	2548 (2005)	2549 (2006)	2550 (2007)	2551 (2008)	2552 (2009)	2553 (2010)	2554 (2011)	2555 (2012)	2556 (2013)	2557 (2014)	2558 (2015)
0 – 4	17,326	17,578	17,639	17,648	17,607	17,527	17,330	17,253	17,157	17,042	16,913
5 – 9	17,678	17,615	17,667	17,810	18,004	18,205	18,470	18,540	18,553	18,513	18,433
10 – 14	19,609	19,341	19,005	18,652	18,353	18,161	18,096	18,151	18,299	18,501	18,710
15 – 19	18,883	18,689	18,618	18,611	18,577	18,450	18,208	17,899	17,573	17,294	17,114
20 – 24	18,093	18,017	17,761	17,395	17,026	16,734	16,559	16,492	16,487	16,465	16,367
25 – 29	17,107	17,444	17,826	18,199	18,484	18,623	18,579	18,348	17,998	17,633	17,338
30 – 34	19,598	19,734	19,882	20,063	20,302	20,616	21,031	21,505	21,975	22,345	22,544
35 – 39	20,126	20,361	20,552	20,713	20,864	21,021	21,183	21,359	21,569	21,840	22,191
40 – 44	19,801	20,251	20,698	21,127	21,516	21,848	22,119	22,343	22,533	22,712	22,897
45 – 49	18,360	19,002	19,562	20,062	20,540	21,022	21,512	22,001	22,471	22,898	23,265
50 – 54	14,667	15,493	16,387	17,301	18,173	18,956	19,632	20,222	20,752	21,258	21,769
55 – 59	12,155	12,633	13,177	13,794	14,492	15,273	16,141	17,081	18,043	18,962	19,790
60 – 64	10,470	10,703	10,948	11,224	11,557	11,965	12,442	12,984	13,599	14,295	15,074
65 – 69	8,795	8,999	9,209	9,424	9,643	9,867	10,094	10,333	10,602	10,926	11,322
70 – 74	6,925	7,130	7,320	7,502	7,682	7,863	8,049	8,242	8,440	8,641	8,847
75 – 79	4,767	5,015	5,247	5,462	5,661	5,847	6,019	6,182	6,337	6,491	6,645
80 – 84	2,055	2,214	2,400	2,595	2,780	2,943	3,093	3,235	3,366	3,487	3,598
85 – 89	999	996	996	1,010	1,048	1,110	1,197	1,298	1,401	1,497	1,580
90 – 94	357	356	363	370	373	370	368	368	374	389	412
95 – 99	100	87	78	72	69	67	67	69	70	70	68
100+	42	31	24	18	14	10	8	7	6	6	5
รวม (Total)	247,912	251,690	255,359	259,053	262,763	266,479	270,199	273,910	277,603	281,264	284,882

ตาราง 3.1.22 ประมาณประชากรประเทศไทยจำแนกตามกลุ่มอายุ 5 ปี พ.ศ. 2548 – 2558 (1 กรกฎาคม) : จังหวัดปราจีนบุรี

Table 3.1.22 Projected population for Thailand by 5-year age group, 2005 – 2015 (1st July): Prachinburi Province

กลุ่มอายุ (Age group)	2548 (2005)	2549 (2006)	2550 (2007)	2551 (2008)	2552 (2009)	2553 (2010)	2554 (2011)	2555 (2012)	2556 (2013)	2557 (2014)	2558 (2015)
0 – 4	31,508	31,967	32,078	32,094	32,020	31,874	31,516	31,375	31,201	30,993	30,758
5 – 9	31,046	30,934	31,026	31,277	31,617	31,968	32,434	32,557	32,579	32,510	32,369
10 – 14	33,782	33,321	32,741	32,133	31,619	31,288	31,176	31,271	31,527	31,875	32,239
15 – 19	32,652	32,320	32,197	32,184	32,124	31,902	31,483	30,949	30,385	29,904	29,592
20 – 24	35,724	35,578	35,075	34,356	33,630	33,056	32,711	32,579	32,569	32,525	32,330
25 – 29	32,561	33,200	33,927	34,638	35,182	35,448	35,365	34,929	34,264	33,571	33,011
30 – 34	33,260	33,494	33,750	34,061	34,470	35,005	35,710	36,517	37,314	37,943	38,278
35 – 39	35,152	35,562	35,896	36,178	36,441	36,717	37,002	37,310	37,677	38,152	38,766
40 – 44	32,481	33,219	33,952	34,655	35,292	35,837	36,283	36,650	36,963	37,258	37,564
45 – 49	28,415	29,409	30,275	31,048	31,787	32,532	33,291	34,046	34,772	35,433	36,002
50 – 54	21,663	22,883	24,204	25,554	26,840	27,997	28,994	29,866	30,647	31,395	32,148
55 – 59	18,400	19,121	19,941	20,873	21,928	23,108	24,422	25,844	27,299	28,689	29,942
60 – 64	14,742	15,071	15,416	15,806	16,276	16,851	17,524	18,289	19,156	20,137	21,234
65 – 69	12,622	12,914	13,216	13,525	13,839	14,161	14,486	14,828	15,214	15,678	16,244
70 – 74	9,912	10,204	10,477	10,738	10,996	11,257	11,523	11,800	12,084	12,372	12,666
75 – 79	6,394	6,727	7,037	7,325	7,593	7,842	8,074	8,292	8,501	8,708	8,915
80 – 84	2,879	3,102	3,364	3,637	3,895	4,124	4,335	4,533	4,717	4,887	5,042
85 – 89	1,456	1,452	1,451	1,472	1,528	1,619	1,746	1,892	2,043	2,182	2,304
90 – 94	519	517	527	537	541	538	535	535	543	565	600
95 – 99	146	127	113	105	100	97	98	100	102	101	99
100+	61	46	34	26	20	15	12	10	9	8	8
รวม (Total)	415,372	421,167	426,698	432,222	437,737	443,238	448,720	454,171	459,566	464,885	470,110

ตาราง 3.1.23 ประมาณประชากรประเทศไทยจำแนกตามกลุ่มอายุ 5 ปี พ.ศ. 2548 – 2558 (1 กรกฎาคม) : จังหวัดสระแก้ว

Table 3.1.23 Projected population for Thailand by 5-year age group, 2005 – 2015 (1st July): Sakeao Province

กลุ่มอายุ (Age group)	2548 (2005)	2549 (2006)	2550 (2007)	2551 (2008)	2552 (2009)	2553 (2010)	2554 (2011)	2555 (2012)	2556 (2013)	2557 (2014)	2558 (2015)
0 – 4	42,564	43,184	43,335	43,357	43,256	43,060	42,575	42,386	42,150	41,869	41,552
5 – 9	43,364	43,207	43,337	43,688	44,164	44,657	45,309	45,481	45,512	45,415	45,218
10 – 14	48,131	47,474	46,648	45,783	45,050	44,578	44,418	44,554	44,918	45,415	45,932
15 – 19	40,219	39,807	39,655	39,640	39,567	39,296	38,780	38,123	37,428	36,835	36,451
20 – 24	34,291	34,151	33,669	32,979	32,282	31,731	31,400	31,273	31,264	31,222	31,034
25 – 29	37,033	37,758	38,584	39,393	40,013	40,317	40,224	39,730	38,977	38,190	37,554
30 – 34	41,653	41,944	42,261	42,648	43,158	43,825	44,707	45,716	46,715	47,503	47,924
35 – 39	42,308	42,803	43,205	43,545	43,863	44,196	44,540	44,913	45,358	45,932	46,672
40 – 44	39,157	40,045	40,927	41,772	42,539	43,196	43,735	44,180	44,562	44,923	45,299
45 – 49	33,592	34,766	35,789	36,703	37,575	38,455	39,351	40,242	41,100	41,880	42,553
50 – 54	26,013	27,478	29,064	30,685	32,229	33,618	34,815	35,861	36,799	37,695	38,600
55 – 59	20,428	21,224	22,131	23,161	24,329	25,638	27,095	28,672	30,286	31,828	33,217
60 – 64	16,091	16,449	16,822	17,243	17,751	18,374	19,102	19,931	20,872	21,938	23,131
65 – 69	12,454	12,743	13,041	13,347	13,658	13,974	14,295	14,631	15,010	15,466	16,023
70 – 74	8,511	8,763	8,998	9,223	9,446	9,670	9,901	10,139	10,384	10,632	10,884
75 – 79	4,699	4,943	5,171	5,383	5,580	5,763	5,934	6,094	6,248	6,400	6,553
80 – 84	1,851	1,994	2,163	2,338	2,504	2,651	2,787	2,914	3,032	3,141	3,241
85 – 89	879	876	876	889	923	978	1,055	1,143	1,234	1,318	1,391
90 – 94	312	311	317	323	326	324	322	322	327	340	361
95 – 99	88	76	68	63	60	58	59	60	61	61	59
100+	37	27	21	16	12	9	7	6	5	5	5
รวม (Total)	493,672	500,025	506,082	512,178	518,283	524,369	530,411	536,371	542,241	548,006	553,653

ตาราง 3.1.24 ประมาณประชากรประเทศไทยจำแนกตามกลุ่มอายุ 5 ปี พ.ศ. 2548 – 2558 (1 กรกฎาคม) : จังหวัดระยอง

Table 3.1.24 Projected population for Thailand by 5-year age group, 2005 – 2015 (1st July): Rayong Province

กลุ่มอายุ (Age group)	2548 (2005)	2549 (2006)	2550 (2007)	2551 (2008)	2552 (2009)	2553 (2010)	2554 (2011)	2555 (2012)	2556 (2013)	2557 (2014)	2558 (2015)
0 – 4	39,443	40,018	40,157	40,178	40,084	39,903	39,453	39,278	39,059	38,799	38,505
5 – 9	36,491	36,360	36,469	36,765	37,167	37,584	38,134	38,280	38,307	38,225	38,059
10 – 14	37,990	37,472	36,820	36,137	35,558	35,186	35,060	35,166	35,453	35,844	36,250
15 – 19	40,668	40,253	40,100	40,084	40,009	39,734	39,212	38,547	37,844	37,245	36,856
20 – 24	50,547	50,344	49,639	48,627	47,604	46,796	46,309	46,123	46,108	46,044	45,766
25 – 29	56,593	57,710	58,975	60,209	61,149	61,605	61,452	60,684	59,519	58,305	57,324
30 – 34	53,359	53,740	54,157	54,662	55,325	56,188	57,324	58,620	59,900	60,907	61,444
35 – 39	47,795	48,354	48,808	49,192	49,551	49,927	50,316	50,737	51,239	51,887	52,723
40 – 44	41,263	42,201	43,132	44,025	44,834	45,527	46,093	46,559	46,956	47,330	47,717
45 – 49	34,552	35,760	36,812	37,752	38,649	39,554	40,476	41,392	42,274	43,077	43,769
50 – 54	25,540	26,978	28,535	30,126	31,642	33,006	34,180	35,207	36,127	37,007	37,894
55 – 59	20,340	21,132	22,034	23,060	24,223	25,525	26,976	28,546	30,153	31,688	33,071
60 – 64	15,329	15,669	16,024	16,425	16,908	17,500	18,193	18,982	19,877	20,892	22,028
65 – 69	11,657	11,928	12,207	12,493	12,784	13,081	13,381	13,695	14,050	14,477	14,998
70 – 74	8,408	8,657	8,888	9,110	9,328	9,550	9,776	10,011	10,251	10,496	10,746
75 – 79	4,998	5,258	5,501	5,726	5,935	6,130	6,311	6,482	6,645	6,806	6,968
80 – 84	2,483	2,675	2,901	3,137	3,359	3,557	3,739	3,909	4,068	4,215	4,349
85 – 89	1,268	1,265	1,265	1,283	1,332	1,411	1,522	1,650	1,780	1,902	2,008
90 – 94	452	450	459	468	471	468	465	465	473	492	522
95 – 99	127	110	99	91	87	84	85	87	88	88	86
100+	53	40	30	23	17	13	11	9	8	7	7
รวม (Total)	529,356	536,374	543,012	549,571	556,019	562,329	568,468	574,428	580,181	585,732	591,090

ตาราง 3.1.25 ประมาณประชากรประเทศไทยจำแนกตามกลุ่มอายุ 5 ปี พ.ศ. 2548 – 2558 (1 กรกฎาคม) : จังหวัดตราด

Table 3.1.25 Projected population for Thailand by 5-year age group, 2005 – 2015 (1st July): Trat Province

กลุ่มอายุ (Age group)	2548 (2005)	2549 (2006)	2550 (2007)	2551 (2008)	2552 (2009)	2553 (2010)	2554 (2011)	2555 (2012)	2556 (2013)	2557 (2014)	2558 (2015)
0 – 4	16,464	16,704	16,763	16,771	16,732	16,656	16,469	16,395	16,304	16,196	16,073
5 – 9	16,836	16,776	16,826	16,963	17,149	17,342	17,596	17,664	17,677	17,639	17,562
10 – 14	19,174	18,912	18,583	18,239	17,947	17,759	17,695	17,749	17,895	18,094	18,302
15 – 19	17,491	17,312	17,246	17,240	17,207	17,089	16,865	16,579	16,277	16,019	15,852
20 – 24	16,210	16,146	15,921	15,598	15,272	15,013	14,858	14,798	14,793	14,772	14,682
25 – 29	17,958	18,311	18,712	19,104	19,404	19,550	19,504	19,263	18,896	18,513	18,204
30 – 34	19,059	19,194	19,341	19,520	19,755	20,062	20,467	20,929	21,386	21,747	21,939
35 – 39	19,700	19,930	20,117	20,275	20,422	20,577	20,736	20,908	21,114	21,379	21,723
40 – 44	18,516	18,937	19,354	19,755	20,118	20,428	20,683	20,892	21,071	21,240	21,415
45 – 49	16,421	16,995	17,495	17,942	18,369	18,799	19,238	19,674	20,093	20,475	20,804
50 – 54	12,754	13,472	14,250	15,044	15,801	16,482	17,068	17,580	18,040	18,479	18,922
55 – 59	10,243	10,640	11,093	11,608	12,192	12,847	13,577	14,368	15,176	15,949	16,645
60 – 64	7,695	7,865	8,043	8,243	8,485	8,781	9,128	9,522	9,971	10,479	11,049
65 – 69	6,353	6,501	6,654	6,810	6,969	7,130	7,293	7,464	7,656	7,887	8,169
70 – 74	4,455	4,586	4,710	4,827	4,943	5,061	5,181	5,306	5,434	5,564	5,696
75 – 79	2,670	2,809	2,939	3,059	3,171	3,275	3,372	3,463	3,551	3,637	3,724
80 – 84	1,263	1,360	1,475	1,595	1,708	1,809	1,901	1,988	2,069	2,143	2,211
85 – 89	593	592	592	600	623	660	711	771	832	889	939
90 – 94	212	211	215	219	221	220	218	218	222	231	245
95 – 99	59	52	46	43	41	40	40	41	42	41	40
100+	25	19	14	11	8	6	5	4	4	3	3
รวม (Total)	224,151	227,325	230,390	233,467	236,538	239,587	242,606	245,578	248,502	251,377	254,199

ตาราง 3.1.26 ประมาณประชากรประเทศไทยจำแนกตามกลุ่มอายุ 5 ปี พ.ศ. 2548 – 2558 (1 กรกฎาคม) : จังหวัดเชียงใหม่

Table 3.1.26 Projected population for Thailand by 5-year age group, 2005 – 2015 (1st July): Chiangmai Province

กลุ่มอายุ (Age group)	2548 (2005)	2549 (2006)	2550 (2007)	2551 (2008)	2552 (2009)	2553 (2010)	2554 (2011)	2555 (2012)	2556 (2013)	2557 (2014)	2558 (2015)
0 – 4	92,591	88,950	84,453	79,740	74,868	69,921	68,031	66,886	65,868	64,964	64,155
5 – 9	101,949	100,367	99,236	98,465	97,905	97,390	93,567	88,841	83,888	78,771	73,577
10 – 14	113,109	111,802	109,824	107,479	105,148	103,122	101,535	100,404	99,638	99,087	98,579
15 – 19	120,830	122,135	123,185	123,822	123,870	123,231	121,815	119,670	117,131	114,614	112,436
20 – 24	121,471	122,124	123,422	125,113	126,889	128,510	129,931	131,081	131,789	131,865	131,202
25 – 29	108,006	105,412	103,581	102,470	102,006	102,101	102,730	103,901	105,395	106,951	108,369
30 – 34	120,346	115,697	111,244	107,141	103,540	100,548	98,214	96,591	95,639	95,287	95,454
35 – 39	145,830	142,257	137,919	133,082	128,085	123,203	118,527	114,044	109,915	106,299	103,304
40 – 44	154,362	154,849	154,752	153,952	152,282	149,662	146,081	141,711	136,823	131,766	126,822
45 – 49	127,877	131,875	134,816	136,851	138,246	139,185	139,705	139,699	139,057	137,625	135,330
50 – 54	85,385	90,525	96,284	102,200	107,669	112,263	115,832	118,479	120,335	121,632	122,529
55 – 59	58,732	60,649	62,770	65,246	68,275	71,954	76,332	81,235	86,272	90,935	94,861
60 – 64	54,303	54,889	55,822	57,087	58,644	60,471	62,486	64,713	67,313	70,492	74,349
65 – 69	55,555	55,880	55,781	55,514	55,400	55,659	56,313	57,324	58,677	60,331	62,265
70 – 74	40,950	42,668	44,462	46,130	47,432	48,247	48,556	48,510	48,329	48,287	48,570
75 – 79	24,832	26,107	27,219	28,264	29,352	30,530	31,843	33,213	34,482	35,464	36,071
80 – 84	9,393	10,389	11,542	12,713	13,768	14,647	15,393	16,051	16,677	17,330	18,032
85 – 89	4,336	4,321	4,314	4,397	4,634	5,023	5,562	6,176	6,788	7,331	7,774
90 – 94	1,468	1,466	1,514	1,565	1,591	1,588	1,575	1,571	1,606	1,700	1,847
95 – 99	444	381	331	296	278	271	277	288	296	296	290
100+	186	144	109	82	61	46	38	31	26	23	22
รวม (Total)	1,541,956	1,542,888	1,542,580	1,541,610	1,539,943	1,537,570	1,534,342	1,530,419	1,525,945	1,521,050	1,515,840

ตาราง 3.1.27 ประมาณประชากรประเทศไทยจำแนกตามกลุ่มอายุ 5 ปี พ.ศ. 2548 – 2558 (1 กรกฎาคม) : จังหวัดเชียงราย

Table 3.1.27 Projected population for Thailand by 5-year age group, 2005 – 2015 (1st July): Chiangrai Province

กลุ่มอายุ (Age group)	2548 (2005)	2549 (2006)	2550 (2007)	2551 (2008)	2552 (2009)	2553 (2010)	2554 (2011)	2555 (2012)	2556 (2013)	2557 (2014)	2558 (2015)
0 – 4	79,344	76,224	72,371	68,332	64,157	59,919	58,299	57,317	56,445	55,670	54,977
5 – 9	86,473	85,131	84,171	83,516	83,041	82,603	79,361	75,352	71,152	66,811	62,406
10 – 14	91,654	90,594	88,992	87,092	85,203	83,561	82,275	81,359	80,738	80,292	79,881
15 – 19	91,848	92,838	93,635	94,118	94,154	93,668	92,591	90,961	89,031	87,117	85,461
20 – 24	79,618	80,047	80,898	82,005	83,168	84,229	85,159	85,912	86,375	86,424	85,990
25 – 29	81,762	79,805	78,422	77,583	77,232	77,305	77,783	78,669	79,800	80,977	82,050
30 – 34	93,617	90,011	86,562	83,386	80,600	78,283	76,475	75,217	74,478	74,205	74,337
35 – 39	109,127	106,448	103,198	99,576	95,838	92,190	88,700	85,358	82,282	79,588	77,357
40 – 44	111,041	111,381	111,300	110,714	109,503	107,610	105,029	101,882	98,365	94,732	91,184
45 – 49	93,847	96,776	98,928	100,416	101,433	102,115	102,490	102,477	101,998	100,941	99,252
50 – 54	64,145	68,004	72,328	76,770	80,875	84,322	86,999	88,983	90,373	91,343	92,012
55 – 59	47,963	49,529	51,260	53,282	55,756	58,760	62,335	66,338	70,451	74,259	77,464
60 – 64	39,796	40,225	40,909	41,836	42,977	44,315	45,791	47,421	49,325	51,654	54,478
65 – 69	37,152	37,370	37,304	37,126	37,051	37,224	37,662	38,338	39,243	40,348	41,641
70 – 74	25,266	26,327	27,434	28,464	29,268	29,772	29,963	29,934	29,823	29,797	29,972
75 – 79	15,532	16,329	17,025	17,679	18,360	19,097	19,917	20,774	21,567	22,181	22,561
80 – 84	5,881	6,504	7,226	7,960	8,620	9,171	9,637	10,049	10,441	10,849	11,289
85 – 89	2,678	2,668	2,663	2,714	2,859	3,098	3,430	3,808	4,185	4,520	4,794
90 – 94	908	907	937	969	985	983	975	973	994	1,052	1,142
95 – 99	274	236	205	184	172	168	172	179	184	184	180
100+	115	89	67	51	38	28	23	19	16	15	13
รวม (Total)	1,158,042	1,157,445	1,155,837	1,153,773	1,151,289	1,148,421	1,145,064	1,141,321	1,137,267	1,132,960	1,128,442

ตาราง 3.1.28 ประมาณประชากรประเทศไทยจำแนกตามกลุ่มอายุ 5 ปี พ.ศ. 2548 – 2558 (1 กรกฎาคม) : จังหวัดกำแพงเพชร

Table 3.1.28 Projected population for Thailand by 5-year age group, 2005 – 2015 (1st July): Kamphangphet Province

กลุ่มอายุ (Age group)	2548 (2005)	2549 (2006)	2550 (2007)	2551 (2008)	2552 (2009)	2553 (2010)	2554 (2011)	2555 (2012)	2556 (2013)	2557 (2014)	2558 (2015)
0 – 4	55,421	53,241	50,550	47,729	44,813	41,854	40,722	40,036	39,427	38,886	38,402
5 – 9	55,402	54,542	53,926	53,506	53,201	52,920	50,843	48,275	45,584	42,804	39,982
10 – 14	59,243	58,558	57,523	56,294	55,073	54,012	53,180	52,588	52,186	51,897	51,631
15 – 19	51,658	52,214	52,662	52,933	52,953	52,680	52,074	51,157	50,072	48,995	48,063
20 – 24	47,655	47,912	48,421	49,084	49,779	50,413	50,969	51,419	51,696	51,724	51,464
25 – 29	49,770	48,578	47,736	47,225	47,011	47,056	47,346	47,886	48,574	49,291	49,944
30 – 34	55,420	53,283	51,238	49,354	47,701	46,327	45,255	44,509	44,071	43,909	43,987
35 – 39	59,995	58,525	56,740	54,749	52,694	50,685	48,763	46,920	45,222	43,736	42,504
40 – 44	56,424	56,603	56,567	56,275	55,665	54,707	53,399	51,801	50,014	48,166	46,358
45 – 49	51,613	53,228	54,416	55,239	55,804	56,184	56,396	56,395	56,138	55,562	54,637
50 – 54	40,012	42,423	45,124	47,899	50,465	52,621	54,298	55,543	56,417	57,029	57,455
55 – 59	31,370	32,396	33,530	34,855	36,476	38,444	40,786	43,409	46,104	48,601	50,704
60 – 64	25,529	25,804	26,243	26,838	27,570	28,429	29,376	30,423	31,646	33,140	34,954
65 – 69	20,624	20,744	20,707	20,607	20,564	20,660	20,903	21,278	21,781	22,395	23,114
70 – 74	14,714	15,330	15,972	16,570	17,036	17,328	17,438	17,420	17,354	17,339	17,441
75 – 79	8,892	9,349	9,747	10,122	10,512	10,934	11,403	11,893	12,346	12,697	12,914
80 – 84	3,621	4,001	4,443	4,893	5,298	5,637	5,925	6,181	6,423	6,676	6,948
85 – 89	1,614	1,608	1,605	1,634	1,721	1,864	2,062	2,289	2,516	2,717	2,882
90 – 94	550	550	568	587	597	595	591	589	602	636	691
95 – 99	166	142	124	111	105	102	104	109	112	112	109
100+	69	53	40	30	23	17	14	12	10	9	8
รวม (Total)	689,763	689,084	687,882	686,535	685,060	683,469	681,847	680,131	678,295	676,321	674,191

ตาราง 3.1.29 ประมาณประชากรประเทศไทยจำแนกตามกลุ่มอายุ 5 ปี พ.ศ. 2548 – 2558 (1 กรกฎาคม) : จังหวัดลำปาง

Table 3.1.29 Projected population for Thailand by 5-year age group, 2005 – 2015 (1st July): Lampang Province

กลุ่มอายุ (Age group)	2548 (2005)	2549 (2006)	2550 (2007)	2551 (2008)	2552 (2009)	2553 (2010)	2554 (2011)	2555 (2012)	2556 (2013)	2557 (2014)	2558 (2015)
0 – 4	47,901	46,017	43,691	41,252	38,732	36,173	35,195	34,603	34,076	33,608	33,190
5 – 9	53,409	52,580	51,987	51,582	51,288	51,017	49,014	46,539	43,945	41,264	38,544
10 – 14	59,679	58,989	57,946	56,709	55,479	54,410	53,572	52,976	52,572	52,281	52,013
15 – 19	54,545	55,133	55,606	55,893	55,914	55,625	54,986	54,018	52,872	51,735	50,752
20 – 24	49,169	49,434	49,959	50,643	51,361	52,016	52,590	53,054	53,340	53,370	53,102
25 – 29	53,379	52,099	51,195	50,647	50,417	50,465	50,776	51,355	52,093	52,862	53,562
30 – 34	65,015	62,509	60,113	57,906	55,970	54,360	53,103	52,229	51,716	51,526	51,618
35 – 39	78,421	76,495	74,158	71,555	68,870	66,249	63,743	61,344	59,136	57,203	55,601
40 – 44	80,601	80,846	80,786	80,360	79,480	78,105	76,231	73,946	71,394	68,757	66,183
45 – 49	69,898	72,080	73,682	74,790	75,548	76,056	76,335	76,325	75,969	75,181	73,923
50 – 54	48,503	51,422	54,693	58,053	61,159	63,767	65,794	67,296	68,350	69,085	69,594
55 – 59	37,308	38,526	39,874	41,447	43,373	45,711	48,493	51,608	54,810	57,774	60,270
60 – 64	32,946	33,302	33,868	34,636	35,580	36,688	37,909	39,259	40,836	42,763	45,102
65 – 69	31,590	31,774	31,717	31,565	31,500	31,647	32,019	32,594	33,364	34,304	35,404
70 – 74	21,898	22,815	23,771	24,659	25,353	25,786	25,950	25,924	25,826	25,803	25,954
75 – 79	13,694	14,398	15,012	15,590	16,190	16,840	17,563	18,316	19,014	19,554	19,888
80 – 84	6,040	6,678	7,418	8,169	8,847	9,412	9,892	10,316	10,719	11,140	11,592
85 – 89	2,585	2,576	2,571	2,619	2,758	2,987	3,307	3,671	4,035	4,358	4,622
90 – 94	879	878	907	938	953	951	943	941	961	1,017	1,105
95 – 99	265	228	198	178	167	163	166	173	178	178	174
100+	111	86	65	49	36	27	22	19	16	14	13
รวม (Total)	807,836	808,864	809,216	809,239	808,973	808,455	807,604	806,506	805,219	803,777	802,204

ตาราง 3.1.30 ประมาณประชากรประเทศไทยจำแนกตามกลุ่มอายุ 5 ปี พ.ศ. 2548 – 2558 (1 กรกฎาคม) : จังหวัดลำพูน

Table 3.1.30 Projected population for Thailand by 5-year age group, 2005 – 2015 (1st July): Lamphun Province

กลุ่มอายุ (Age group)	2548 (2005)	2549 (2006)	2550 (2007)	2551 (2008)	2552 (2009)	2553 (2010)	2554 (2011)	2555 (2012)	2556 (2013)	2557 (2014)	2558 (2015)
0 – 4	22,761	21,866	20,761	19,602	18,404	17,189	16,724	16,442	16,192	15,970	15,771
5 – 9	26,327	25,918	25,626	25,427	25,282	25,149	24,162	22,941	21,662	20,341	19,000
10 – 14	30,028	29,681	29,156	28,533	27,914	27,376	26,955	26,654	26,450	26,304	26,169
15 – 19	30,204	30,530	30,793	30,952	30,964	30,804	30,450	29,914	29,279	28,650	28,106
20 – 24	28,762	28,916	29,223	29,624	30,046	30,432	30,770	31,044	31,213	31,232	31,075
25 – 29	28,555	27,867	27,382	27,088	26,965	26,990	27,156	27,465	27,860	28,272	28,647
30 – 34	33,702	32,401	31,157	30,010	29,004	28,168	27,515	27,061	26,795	26,697	26,744
35 – 39	41,743	40,719	39,476	38,091	36,661	35,265	33,929	32,649	31,471	30,440	29,585
40 – 44	43,790	43,927	43,898	43,671	43,196	42,452	41,436	40,196	38,809	37,375	35,973
45 – 49	37,324	38,491	39,349	39,943	40,350	40,624	40,775	40,773	40,586	40,168	39,498
50 – 54	25,926	27,487	29,236	31,033	32,694	34,090	35,175	35,980	36,545	36,940	37,213
55 – 59	19,426	20,060	20,761	21,580	22,582	23,798	25,246	26,867	28,533	30,075	31,374
60 – 64	16,521	16,700	16,983	17,368	17,842	18,397	19,009	19,686	20,476	21,442	22,614
65 – 69	16,488	16,584	16,554	16,475	16,441	16,517	16,712	17,012	17,413	17,904	18,478
70 – 74	12,420	12,941	13,485	13,990	14,385	14,632	14,726	14,712	14,657	14,644	14,730
75 – 79	7,894	8,299	8,653	8,986	9,332	9,706	10,123	10,558	10,960	11,272	11,465
80 – 84	3,276	3,623	4,025	4,433	4,801	5,108	5,368	5,597	5,815	6,043	6,288
85 – 89	1,411	1,406	1,404	1,431	1,508	1,635	1,811	2,011	2,210	2,386	2,531
90 – 94	477	477	492	509	518	516	512	511	522	553	601
95 – 99	145	124	108	96	91	88	90	94	96	96	94
100+	60	47	36	27	20	15	12	10	9	8	7
รวม (Total)	427,239	428,063	428,558	428,869	428,999	428,951	428,656	428,178	427,556	426,811	425,962

ตาราง 3.1.31 ประมาณประชากรประเทศไทยจำแนกตามกลุ่มอายุ 5 ปี พ.ศ. 2548 – 2558 (1 กรกฎาคม) : จังหวัดแม่ฮ่องสอน

Table 3.1.31 Projected population for Thailand by 5-year age group, 2005 – 2015 (1st July): Maehongson Province

กลุ่มอายุ (Age group)	2548 (2005)	2549 (2006)	2550 (2007)	2551 (2008)	2552 (2009)	2553 (2010)	2554 (2011)	2555 (2012)	2556 (2013)	2557 (2014)	2558 (2015)
0 – 4	19,849	19,069	18,105	17,094	16,050	14,990	14,585	14,339	14,121	13,927	13,754
5 – 9	20,097	19,785	19,562	19,410	19,299	19,197	18,444	17,512	16,536	15,527	14,504
10 – 14	22,023	21,769	21,384	20,927	20,473	20,078	19,769	19,549	19,400	19,292	19,193
15 – 19	19,476	19,686	19,855	19,958	19,965	19,862	19,634	19,288	18,879	18,473	18,122
20 – 24	17,138	17,230	17,414	17,652	17,902	18,131	18,331	18,493	18,593	18,604	18,510
25 – 29	16,811	16,411	16,128	15,956	15,884	15,899	15,998	16,180	16,413	16,654	16,875
30 – 34	16,803	16,158	15,542	14,975	14,477	14,064	13,741	13,516	13,383	13,335	13,359
35 – 39	16,757	16,343	15,842	15,285	14,712	14,154	13,622	13,114	12,647	12,238	11,900
40 – 44	15,543	15,587	15,571	15,485	15,312	15,044	14,681	14,239	13,746	13,239	12,746
45 – 49	13,266	13,678	13,981	14,189	14,331	14,426	14,476	14,473	14,403	14,252	14,012
50 – 54	9,131	9,679	10,293	10,924	11,507	11,995	12,374	12,654	12,850	12,985	13,078
55 – 59	7,296	7,533	7,796	8,103	8,478	8,934	9,476	10,083	10,707	11,284	11,770
60 – 64	5,924	5,988	6,090	6,228	6,398	6,597	6,816	7,058	7,341	7,687	8,106
65 – 69	5,126	5,157	5,148	5,123	5,113	5,137	5,198	5,291	5,416	5,568	5,746
70 – 74	3,708	3,864	4,027	4,179	4,298	4,372	4,400	4,396	4,380	4,376	4,402
75 – 79	2,118	2,226	2,321	2,410	2,502	2,603	2,715	2,832	2,941	3,025	3,077
80 – 84	970	1,073	1,193	1,315	1,424	1,515	1,591	1,659	1,723	1,790	1,863
85 – 89	477	476	475	485	511	555	615	683	751	811	860
90 – 94	160	160	165	171	173	173	172	171	175	186	202
95 – 99	49	42	36	32	30	29	30	31	32	32	31
100+	20	16	12	9	7	5	4	3	3	3	2
รวม (Total)	212,742	211,930	210,940	209,909	208,848	207,760	206,671	205,566	204,440	203,289	202,111

ตาราง 3.1.32 ประมาณประชากรประเทศไทยจำแนกตามกลุ่มอายุ 5 ปี พ.ศ. 2548 – 2558 (1 กรกฎาคม) : จังหวัดนครสวรรค์

Table 3.1.32 Projected population for Thailand by 5-year age group, 2005 – 2015 (1st July): Nakhonsawan Province

กลุ่มอายุ (Age group)	2548 (2005)	2549 (2006)	2550 (2007)	2551 (2008)	2552 (2009)	2553 (2010)	2554 (2011)	2555 (2012)	2556 (2013)	2557 (2014)	2558 (2015)
0 – 4	77,495	74,447	70,684	66,739	62,661	58,522	56,939	55,981	55,129	54,372	53,695
5 – 9	80,892	79,636	78,737	78,124	77,680	77,269	74,237	70,487	66,558	62,498	58,378
10 – 14	86,767	85,765	84,248	82,449	80,660	79,106	77,889	77,022	76,435	76,012	75,623
15 – 19	83,292	84,189	84,911	85,349	85,381	84,939	83,963	82,485	80,734	78,999	77,496
20 – 24	77,600	78,019	78,848	79,927	81,060	82,093	82,998	83,731	84,182	84,229	83,806
25 – 29	76,308	74,477	73,185	72,401	72,073	72,141	72,586	73,413	74,468	75,567	76,569
30 – 34	89,383	85,933	82,630	79,587	76,916	74,697	72,965	71,761	71,054	70,793	70,918
35 – 39	99,162	96,732	93,781	90,491	87,094	83,775	80,597	77,552	74,747	72,291	70,256
40 – 44	94,088	94,391	94,339	93,859	92,847	91,255	89,076	86,415	83,435	80,351	77,331
45 – 49	88,119	90,881	92,915	94,325	95,295	95,951	96,319	96,325	95,892	94,913	93,338
50 – 54	68,166	72,276	76,882	81,615	85,993	89,675	92,540	94,669	96,167	97,219	97,953
55 – 59	55,063	56,864	58,857	61,185	64,033	67,491	71,605	76,213	80,949	85,336	89,034
60 – 64	46,826	47,330	48,134	49,226	50,570	52,148	53,887	55,811	58,058	60,805	64,137
65 – 69	38,478	38,700	38,630	38,443	38,362	38,541	38,994	39,694	40,632	41,779	43,120
70 – 74	28,571	29,766	31,012	32,171	33,074	33,639	33,852	33,818	33,689	33,659	33,856
75 – 79	17,658	18,566	19,359	20,104	20,879	21,716	22,648	23,618	24,517	25,213	25,643
80 – 84	8,053	8,898	9,881	10,880	11,782	12,536	13,177	13,745	14,284	14,847	15,450
85 – 89	3,741	3,727	3,720	3,788	3,989	4,320	4,781	5,308	5,833	6,300	6,683
90 – 94	1,274	1,273	1,315	1,360	1,382	1,379	1,368	1,364	1,394	1,474	1,600
95 – 99	384	330	287	258	242	237	241	251	258	258	253
100+	161	124	94	71	53	39	32	27	23	20	19
รวม (Total)	1,121,479	1,122,325	1,122,448	1,122,350	1,122,026	1,121,468	1,120,695	1,119,688	1,118,439	1,116,934	1,115,157

ตาราง 3.1.33 ประมาณประชากรประเทศไทยจำแนกตามกลุ่มอายุ 5 ปี พ.ศ. 2548 – 2558 (1 กรกฎาคม) : จังหวัดน่าน

Table 3.1.33 Projected population for Thailand by 5-year age group, 2005 – 2015 (1st July): Nan Province

กลุ่มอายุ (Age group)	2548 (2005)	2549 (2006)	2550 (2007)	2551 (2008)	2552 (2009)	2553 (2010)	2554 (2011)	2555 (2012)	2556 (2013)	2557 (2014)	2558 (2015)
0 – 4	33,173	31,868	30,257	28,568	26,823	25,050	24,373	23,963	23,598	23,274	22,984
5 – 9	34,705	34,167	33,782	33,520	33,329	33,154	31,853	30,244	28,558	26,816	25,047
10 – 14	39,161	38,709	38,024	37,212	36,405	35,704	35,154	34,763	34,497	34,306	34,131
15 – 19	37,816	38,222	38,550	38,748	38,762	38,562	38,119	37,448	36,653	35,865	35,182
20 – 24	31,293	31,462	31,796	32,231	32,688	33,104	33,469	33,764	33,946	33,965	33,794
25 – 29	31,682	30,922	30,386	30,061	29,925	29,953	30,138	30,481	30,919	31,376	31,792
30 – 34	41,024	39,444	37,934	36,544	35,325	34,311	33,519	32,968	32,644	32,525	32,583
35 – 39	44,372	43,279	41,955	40,481	38,962	37,482	36,069	34,717	33,475	32,387	31,486
40 – 44	42,513	42,642	42,609	42,383	41,918	41,193	40,204	38,998	37,652	36,261	34,904
45 – 49	35,470	36,575	37,386	37,946	38,329	38,584	38,723	38,716	38,532	38,131	37,491
50 – 54	24,738	26,227	27,895	29,608	31,191	32,521	33,554	34,320	34,856	35,231	35,489
55 – 59	20,693	21,369	22,116	22,988	24,056	25,352	26,895	28,622	30,397	32,040	33,423
60 – 64	16,005	16,177	16,452	16,825	17,284	17,823	18,416	19,072	19,838	20,775	21,912
65 – 69	15,104	15,192	15,165	15,092	15,061	15,131	15,309	15,584	15,952	16,402	16,928
70 – 74	9,774	10,185	10,613	11,012	11,323	11,517	11,591	11,580	11,537	11,527	11,595
75 – 79	6,933	7,289	7,599	7,891	8,195	8,524	8,890	9,273	9,627	9,901	10,070
80 – 84	2,693	2,977	3,306	3,640	3,942	4,194	4,409	4,598	4,778	4,966	5,168
85 – 89	1,175	1,171	1,169	1,192	1,256	1,361	1,507	1,673	1,839	1,986	2,106
90 – 94	398	398	411	425	432	431	427	426	436	461	501
95 – 99	120	103	90	80	76	74	75	78	80	80	79
100+	50	39	30	22	17	12	10	8	7	6	6
รวม (Total)	468,893	468,417	467,526	466,472	465,298	464,037	462,703	461,297	459,823	458,281	456,670

ตาราง 3.1.34 ประมาณประชากรประเทศไทยจำแนกตามกลุ่มอายุ 5 ปี พ.ศ. 2548 – 2558 (1 กรกฎาคม) : จังหวัดพิษณุโลก

Table 3.1.34 Projected population for Thailand by 5-year age group, 2005 – 2015 (1st July): Phitsanulok Province

กลุ่มอายุ (Age group)	2548 (2005)	2549 (2006)	2550 (2007)	2551 (2008)	2552 (2009)	2553 (2010)	2554 (2011)	2555 (2012)	2556 (2013)	2557 (2014)	2558 (2015)
0 – 4	57,383	55,127	52,340	49,419	46,399	43,334	42,162	41,453	40,822	40,261	39,760
5 – 9	58,007	57,106	56,461	56,022	55,702	55,408	53,233	50,544	47,727	44,816	41,861
10 – 14	64,695	63,947	62,816	61,475	60,141	58,983	58,075	57,428	56,990	56,674	56,384
15 – 19	62,821	63,498	64,043	64,374	64,398	64,065	63,329	62,214	60,894	59,585	58,452
20 – 24	60,458	60,786	61,432	62,272	63,153	63,956	64,659	65,228	65,578	65,614	65,284
25 – 29	57,960	56,565	55,581	54,985	54,735	54,786	55,123	55,751	56,553	57,388	58,150
30 – 34	65,736	63,199	60,771	58,533	56,570	54,938	53,665	52,779	52,259	52,067	52,159
35 – 39	73,615	71,811	69,621	67,178	64,656	62,192	59,833	57,571	55,488	53,664	52,153
40 – 44	70,039	70,259	70,214	69,850	69,092	67,902	66,277	64,294	62,076	59,782	57,539
45 – 49	63,513	65,502	66,965	67,979	68,675	69,145	69,408	69,408	69,093	68,386	67,248
50 – 54	47,714	50,590	53,813	57,124	60,187	62,762	64,765	66,253	67,299	68,032	68,544
55 – 59	37,778	39,014	40,382	41,979	43,933	46,305	49,127	52,289	55,538	58,548	61,085
60 – 64	30,840	31,173	31,702	32,421	33,306	34,344	35,489	36,755	38,233	40,040	42,233
65 – 69	25,100	25,244	25,197	25,075	25,022	25,138	25,433	25,890	26,502	27,251	28,126
70 – 74	18,490	19,263	20,068	20,816	21,400	21,765	21,902	21,879	21,796	21,776	21,903
75 – 79	11,357	11,941	12,451	12,931	13,430	13,968	14,567	15,190	15,768	16,215	16,491
80 – 84	4,766	5,266	5,848	6,439	6,973	7,419	7,798	8,135	8,454	8,787	9,144
85 – 89	1,977	1,970	1,965	2,001	2,107	2,281	2,524	2,801	3,079	3,325	3,528
90 – 94	674	674	696	720	732	730	724	722	738	780	847
95 – 99	203	175	152	137	128	125	128	133	137	137	134
100+	85	65	50	37	28	21	17	14	12	11	10
รวม (Total)	813,213	813,175	812,568	811,766	810,766	809,567	808,239	806,733	805,036	803,140	801,036

ตาราง 3.1.35 ประมาณประชากรประเทศไทยจำแนกตามกลุ่มอายุ 5 ปี พ.ศ. 2548 – 2558 (1 กรกฎาคม) : จังหวัดพะเยา

Table 3.1.35 Projected population for Thailand by 5-year age group, 2005 – 2015 (1st July): Phayao Province

กลุ่มอายุ (Age group)	2548 (2005)	2549 (2006)	2550 (2007)	2551 (2008)	2552 (2009)	2553 (2010)	2554 (2011)	2555 (2012)	2556 (2013)	2557 (2014)	2558 (2015)
0 – 4	32,333	31,061	29,491	27,845	26,143	24,416	23,756	23,356	23,001	22,685	22,403
5 – 9	35,854	35,298	34,900	34,628	34,432	34,250	32,906	31,244	29,502	27,702	25,876
10 – 14	39,441	38,986	38,296	37,478	36,665	35,959	35,406	35,012	34,745	34,553	34,377
15 – 19	38,389	38,802	39,135	39,337	39,352	39,148	38,698	38,017	37,210	36,410	35,718
20 – 24	31,774	31,946	32,285	32,727	33,191	33,614	33,985	34,285	34,469	34,488	34,315
25 – 29	34,133	33,311	32,732	32,380	32,233	32,263	32,462	32,832	33,304	33,796	34,244
30 – 34	42,322	40,688	39,123	37,681	36,416	35,364	34,544	33,974	33,639	33,515	33,574
35 – 39	50,648	49,404	47,895	46,214	44,479	42,786	41,168	39,618	38,192	36,943	35,909
40 – 44	51,224	51,382	51,347	51,078	50,521	49,649	48,459	47,008	45,386	43,709	42,071
45 – 49	45,107	46,515	47,550	48,265	48,754	49,082	49,263	49,257	49,027	48,520	47,708
50 – 54	31,035	32,903	34,995	37,145	39,132	40,800	42,096	43,057	43,731	44,200	44,525
55 – 59	23,034	23,786	24,617	25,588	26,776	28,219	29,935	31,858	33,833	35,662	37,201
60 – 64	20,445	20,666	21,017	21,493	22,079	22,767	23,524	24,361	25,339	26,534	27,984
65 – 69	18,423	18,531	18,498	18,410	18,372	18,458	18,675	19,010	19,459	20,007	20,648
70 – 74	12,489	13,013	13,559	14,068	14,464	14,712	14,806	14,792	14,737	14,724	14,810
75 – 79	7,001	7,361	7,674	7,969	8,276	8,608	8,978	9,364	9,721	9,998	10,169
80 – 84	2,538	2,806	3,117	3,433	3,717	3,955	4,157	4,335	4,504	4,681	4,871
85 – 89	1,143	1,139	1,137	1,159	1,221	1,323	1,465	1,626	1,787	1,930	2,047
90 – 94	388	387	400	414	421	420	416	415	424	449	488
95 – 99	117	101	87	78	74	72	73	76	78	78	77
100+	49	38	29	22	16	12	10	8	7	6	6
รวม (Total)	517,888	518,123	517,885	517,412	516,734	515,878	514,782	513,506	512,096	510,592	509,021

ตาราง 3.1.36 ประมาณประชากรประเทศไทยจำแนกตามกลุ่มอายุ 5 ปี พ.ศ. 2548 – 2558 (1 กรกฎาคม) : จังหวัดเพชรบูรณ์

Table 3.1.36 Projected population for Thailand by 5-year age group, 2005 – 2015 (1st July): Phetchabun Province

กลุ่มอายุ (Age group)	2548 (2005)	2549 (2006)	2550 (2007)	2551 (2008)	2552 (2009)	2553 (2010)	2554 (2011)	2555 (2012)	2556 (2013)	2557 (2014)	2558 (2015)
0 – 4	74,454	71,526	67,910	64,120	60,202	56,225	54,705	53,784	52,966	52,239	51,588
5 – 9	74,483	73,327	72,500	71,935	71,525	71,148	68,355	64,903	61,285	57,547	53,753
10 – 14	81,197	80,258	78,839	77,155	75,482	74,027	72,888	72,076	71,527	71,131	70,766
15 – 19	79,676	80,534	81,225	81,644	81,674	81,252	80,319	78,904	77,230	75,570	74,133
20 – 24	73,176	73,571	74,353	75,370	76,438	77,411	78,264	78,954	79,379	79,423	79,024
25 – 29	73,898	72,127	70,877	70,118	69,801	69,867	70,298	71,099	72,121	73,185	74,155
30 – 34	79,186	76,133	73,211	70,519	68,158	66,195	64,663	63,597	62,971	62,740	62,851
35 – 39	84,055	81,994	79,492	76,703	73,824	71,011	68,319	65,740	63,364	61,284	59,561
40 – 44	82,849	83,111	83,060	82,632	81,736	80,330	78,409	76,064	73,440	70,726	68,071
45 – 49	74,014	76,330	78,035	79,216	80,026	80,573	80,878	80,878	80,510	79,684	78,358
50 – 54	57,460	60,922	64,801	68,787	72,473	75,570	77,979	79,767	81,023	81,903	82,514
55 – 59	45,009	46,479	48,106	50,006	52,330	55,152	58,510	62,271	66,137	69,715	72,730
60 – 64	34,892	35,268	35,867	36,681	37,682	38,856	40,151	41,583	43,256	45,300	47,780
65 – 69	29,765	29,938	29,883	29,739	29,677	29,815	30,165	30,707	31,433	32,320	33,357
70 – 74	20,858	21,731	22,643	23,490	24,151	24,564	24,720	24,696	24,603	24,581	24,725
75 – 79	13,487	14,180	14,784	15,353	15,944	16,584	17,296	18,039	18,726	19,259	19,588
80 – 84	5,731	6,336	7,038	7,751	8,394	8,930	9,386	9,788	10,171	10,570	10,999
85 – 89	2,974	2,964	2,959	3,015	3,178	3,444	3,813	4,234	4,654	5,025	5,330
90 – 94	1,008	1,006	1,039	1,075	1,092	1,090	1,081	1,079	1,103	1,167	1,268
95 – 99	305	262	227	204	191	186	190	198	203	203	199
100+	127	98	75	56	42	31	26	21	18	16	15
รวม (Total)	988,604	988,097	986,924	985,568	984,019	982,263	980,416	978,383	976,118	973,588	970,765

ตาราง 3.1.37 ประมาณประชากรประเทศไทยจำแนกตามกลุ่มอายุ 5 ปี พ.ศ. 2548 – 2558 (1 กรกฎาคม) : จังหวัดพิจิตร

Table 3.1.37 Projected population for Thailand by 5-year age group, 2005 – 2015 (1st July): Phichit Province

กลุ่มอายุ (Age group)	2548 (2005)	2549 (2006)	2550 (2007)	2551 (2008)	2552 (2009)	2553 (2010)	2554 (2011)	2555 (2012)	2556 (2013)	2557 (2014)	2558 (2015)
0 – 4	42,383	40,716	38,658	36,500	34,270	32,006	31,141	30,617	30,151	29,737	29,367
5 – 9	43,121	42,451	41,972	41,645	41,407	41,188	39,572	37,573	35,479	33,315	31,118
10 – 14	46,320	45,785	44,975	44,014	43,060	42,230	41,580	41,116	40,802	40,576	40,368
15 – 19	41,481	41,927	42,287	42,505	42,521	42,302	41,815	41,079	40,207	39,343	38,595
20 – 24	36,077	36,271	36,656	37,158	37,685	38,166	38,587	38,928	39,138	39,160	38,964
25 – 29	37,229	36,337	35,707	35,324	35,164	35,197	35,414	35,818	36,333	36,869	37,358
30 – 34	42,843	41,183	39,592	38,124	36,836	35,766	34,932	34,352	34,012	33,887	33,946
35 – 39	50,628	49,390	47,885	46,206	44,471	42,774	41,148	39,587	38,148	36,888	35,845
40 – 44	50,568	50,734	50,709	50,454	49,912	49,058	47,889	46,459	44,858	43,199	41,574
45 – 49	50,231	51,808	52,970	53,776	54,332	54,708	54,922	54,928	54,684	54,129	53,233
50 – 54	37,410	39,667	42,195	44,794	47,199	49,221	50,796	51,966	52,790	53,370	53,775
55 – 59	31,301	32,326	33,460	34,785	36,405	38,373	40,713	43,335	46,031	48,528	50,634
60 – 64	26,153	26,435	26,884	27,494	28,245	29,126	30,097	31,172	32,426	33,960	35,821
65 – 69	21,924	22,050	22,010	21,903	21,857	21,958	22,216	22,615	23,150	23,804	24,568
70 – 74	16,582	17,274	17,996	18,667	19,191	19,518	19,641	19,620	19,545	19,527	19,642
75 – 79	10,064	10,581	11,033	11,458	11,900	12,377	12,908	13,461	13,973	14,369	14,614
80 – 84	4,541	5,018	5,573	6,137	6,645	7,070	7,432	7,752	8,056	8,373	8,714
85 – 89	1,988	1,980	1,976	2,012	2,119	2,295	2,540	2,820	3,099	3,347	3,550
90 – 94	676	676	698	722	734	732	726	725	740	783	850
95 – 99	204	175	152	137	129	126	128	134	137	137	134
100+	85	66	50	38	28	21	17	14	12	11	10
รวม (Total)	591,809	592,851	593,439	593,855	594,110	594,214	594,215	594,072	593,774	593,313	592,680

ตาราง 3.1.38 ประมาณประชากรประเทศไทยจำแนกตามกลุ่มอายุ 5 ปี พ.ศ. 2548 – 2558 (1 กรกฎาคม) : จังหวัดแพร่

Table 3.1.38 Projected population for Thailand by 5-year age group, 2005 – 2015 (1st July): Phrae Province

กลุ่มอายุ (Age group)	2548 (2005)	2549 (2006)	2550 (2007)	2551 (2008)	2552 (2009)	2553 (2010)	2554 (2011)	2555 (2012)	2556 (2013)	2557 (2014)	2558 (2015)
0 – 4	30,215	29,027	27,559	26,021	24,431	22,817	22,200	21,826	21,494	21,199	20,935
5 – 9	33,604	33,082	32,709	32,454	32,270	32,099	30,839	29,282	27,649	25,963	24,251
10 – 14	37,477	37,044	36,389	35,612	34,839	34,168	33,642	33,267	33,013	32,830	32,662
15 – 19	36,521	36,914	37,230	37,422	37,436	37,243	36,815	36,166	35,399	34,638	33,979
20 – 24	28,073	28,225	28,525	28,915	29,325	29,698	30,026	30,291	30,454	30,471	30,317
25 – 29	31,008	30,262	29,736	29,417	29,283	29,310	29,491	29,827	30,256	30,703	31,110
30 – 34	40,252	38,697	37,209	35,838	34,635	33,635	32,855	32,312	31,994	31,876	31,933
35 – 39	48,242	47,059	45,623	44,022	42,369	40,755	39,211	37,731	36,368	35,175	34,187
40 – 44	50,013	50,170	50,137	49,877	49,334	48,484	47,324	45,907	44,323	42,686	41,085
45 – 49	45,660	47,086	48,135	48,861	49,357	49,691	49,876	49,872	49,641	49,129	48,309
50 – 54	34,572	36,654	38,988	41,385	43,602	45,465	46,913	47,988	48,742	49,271	49,638
55 – 59	28,023	28,939	29,952	31,136	32,583	34,341	36,433	38,776	41,183	43,413	45,291
60 – 64	22,107	22,346	22,725	23,241	23,875	24,620	25,441	26,350	27,411	28,708	30,281
65 – 69	19,318	19,429	19,393	19,299	19,258	19,347	19,575	19,926	20,397	20,974	21,647
70 – 74	12,904	13,444	14,007	14,530	14,939	15,194	15,290	15,275	15,217	15,203	15,292
75 – 79	7,282	7,657	7,983	8,291	8,610	8,955	9,340	9,740	10,111	10,399	10,576
80 – 84	2,901	3,206	3,561	3,921	4,247	4,518	4,749	4,953	5,147	5,349	5,566
85 – 89	1,270	1,265	1,262	1,286	1,354	1,466	1,623	1,802	1,980	2,138	2,268
90 – 94	432	432	446	461	469	468	464	463	473	500	543
95 – 99	130	112	97	87	82	80	82	85	88	88	86
100+	55	42	32	24	18	13	11	9	8	7	6
รวม (Total)	510,058	511,091	511,699	512,099	512,316	512,370	512,198	511,848	511,349	510,718	509,962

ตาราง 3.1.39 ประมาณประชากรประเทศไทยจำแนกตามกลุ่มอายุ 5 ปี พ.ศ. 2548 – 2558 (1 กรกฎาคม) : จังหวัดสุโขทัย

Table 3.1.39 Projected population for Thailand by 5-year age group, 2005 – 2015 (1st July): Sukhothai Province

กลุ่มอายุ (Age group)	2548 (2005)	2549 (2006)	2550 (2007)	2551 (2008)	2552 (2009)	2553 (2010)	2554 (2011)	2555 (2012)	2556 (2013)	2557 (2014)	2558 (2015)
0 – 4	42,649	40,972	38,901	36,730	34,486	32,209	31,338	30,810	30,342	29,925	29,552
5 – 9	43,003	42,336	41,858	41,532	41,295	41,077	39,465	37,472	35,383	33,225	31,034
10 – 14	46,418	45,882	45,070	44,108	43,151	42,319	41,668	41,203	40,888	40,662	40,453
15 – 19	43,244	43,710	44,085	44,312	44,329	44,100	43,593	42,825	41,917	41,016	40,235
20 – 24	39,250	39,461	39,881	40,427	41,000	41,523	41,981	42,352	42,580	42,604	42,390
25 – 29	43,708	42,659	41,918	41,468	41,280	41,319	41,574	42,047	42,652	43,282	43,856
30 – 34	48,355	46,489	44,703	43,058	41,615	40,415	39,478	38,827	38,445	38,304	38,372
35 – 39	55,696	54,334	52,678	50,831	48,922	47,056	45,267	43,551	41,970	40,585	39,438
40 – 44	54,217	54,391	54,360	54,082	53,498	52,579	51,323	49,789	48,072	46,295	44,556
45 – 49	49,752	51,314	52,465	53,264	53,815	54,188	54,400	54,406	54,165	53,616	52,729
50 – 54	37,598	39,865	42,406	45,017	47,432	49,463	51,044	52,218	53,045	53,626	54,031
55 – 59	29,772	30,746	31,825	33,084	34,625	36,496	38,722	41,215	43,778	46,152	48,154
60 – 64	25,345	25,618	26,053	26,644	27,372	28,226	29,169	30,211	31,429	32,917	34,722
65 – 69	21,365	21,486	21,445	21,340	21,294	21,393	21,644	22,033	22,554	23,192	23,938
70 – 74	14,709	15,322	15,962	16,556	17,020	17,310	17,418	17,400	17,333	17,317	17,418
75 – 79	8,984	9,446	9,850	10,230	10,625	11,051	11,524	12,016	12,472	12,825	13,043
80 – 84	4,085	4,513	5,011	5,517	5,975	6,357	6,682	6,971	7,245	7,531	7,837
85 – 89	1,753	1,746	1,742	1,773	1,866	2,020	2,235	2,480	2,726	2,944	3,123
90 – 94	599	599	619	640	650	649	644	642	655	693	752
95 – 99	180	155	135	121	114	112	114	119	122	122	120
100+	75	58	44	33	25	18	15	13	11	10	9
รวม (Total)	610,758	611,103	611,010	610,769	610,389	609,879	609,296	608,601	607,783	606,839	605,762

ตาราง 3.1.40 ประมาณประชากรประเทศไทยจำแนกตามกลุ่มอายุ 5 ปี พ.ศ. 2548 – 2558 (1 กรกฎาคม) : จังหวัดตาก

Table 3.1.40 Projected population for Thailand by 5-year age group, 2005 – 2015 (1st July): Tak Province

กลุ่มอายุ (Age group)	2548 (2005)	2549 (2006)	2550 (2007)	2551 (2008)	2552 (2009)	2553 (2010)	2554 (2011)	2555 (2012)	2556 (2013)	2557 (2014)	2558 (2015)
0 – 4	45,981	44,173	41,940	39,599	37,180	34,724	33,785	33,217	32,711	32,262	31,860
5 – 9	42,687	42,024	41,550	41,226	40,991	40,775	39,174	37,196	35,122	32,980	30,806
10 – 14	44,041	43,532	42,762	41,849	40,941	40,153	39,535	39,095	38,796	38,582	38,384
15 – 19	41,416	41,863	42,223	42,442	42,458	42,239	41,753	41,018	40,148	39,285	38,539
20 – 24	39,117	39,327	39,745	40,290	40,861	41,383	41,840	42,210	42,438	42,462	42,249
25 – 29	38,829	37,902	37,247	36,849	36,683	36,718	36,945	37,366	37,903	38,462	38,971
30 – 34	40,182	38,640	37,167	35,812	34,624	33,636	32,863	32,325	32,009	31,893	31,950
35 – 39	40,750	39,746	38,531	37,177	35,782	34,422	33,124	31,882	30,740	29,740	28,911
40 – 44	38,939	39,056	39,025	38,818	38,391	37,726	36,819	35,715	34,482	33,209	31,966
45 – 49	32,897	33,924	34,678	35,199	35,556	35,795	35,926	35,921	35,753	35,383	34,790
50 – 54	26,090	27,660	29,419	31,225	32,895	34,297	35,386	36,193	36,758	37,153	37,425
55 – 59	19,168	19,794	20,486	21,295	22,284	23,485	24,914	26,515	28,160	29,682	30,965
60 – 64	14,310	14,465	14,711	15,044	15,455	15,936	16,467	17,054	17,739	18,577	19,594
65 – 69	12,312	12,383	12,361	12,302	12,277	12,334	12,479	12,703	13,003	13,370	13,798
70 – 74	8,411	8,763	9,130	9,472	9,738	9,904	9,967	9,957	9,920	9,911	9,969
75 – 79	4,908	5,160	5,381	5,588	5,803	6,036	6,295	6,565	6,814	7,008	7,127
80 – 84	2,149	2,376	2,639	2,906	3,147	3,349	3,519	3,671	3,814	3,964	4,125
85 – 89	1,050	1,046	1,044	1,064	1,120	1,214	1,344	1,492	1,639	1,770	1,878
90 – 94	357	356	368	381	387	386	383	382	390	413	449
95 – 99	108	93	80	72	68	66	68	70	72	72	71
100+	45	35	26	20	15	11	9	8	6	6	5
รวม (Total)	493,748	492,319	490,514	488,629	486,656	484,587	482,595	480,553	478,419	476,182	473,831

ตาราง 3.1.41 ประมาณประชากรประเทศไทยจำแนกตามกลุ่มอายุ 5 ปี พ.ศ. 2548 – 2558 (1 กรกฎาคม) : จังหวัดอุทัยธานี

Table 3.1.41 Projected population for Thailand by 5-year age group, 2005 – 2015 (1st July): Uthai Thani Province

กลุ่มอายุ (Age group)	2548 (2005)	2549 (2006)	2550 (2007)	2551 (2008)	2552 (2009)	2553 (2010)	2554 (2011)	2555 (2012)	2556 (2013)	2557 (2014)	2558 (2015)
0 – 4	22,576	21,689	20,592	19,443	18,255	17,050	16,589	16,310	16,061	15,841	15,644
5 – 9	22,896	22,540	22,286	22,112	21,986	21,870	21,012	19,950	18,838	17,689	16,523
10 – 14	25,150	24,860	24,420	23,898	23,380	22,929	22,576	22,325	22,154	22,032	21,919
15 – 19	23,505	23,758	23,962	24,086	24,095	23,971	23,695	23,278	22,784	22,294	21,870
20 – 24	20,140	20,249	20,464	20,744	21,038	21,307	21,543	21,733	21,851	21,863	21,753
25 – 29	21,384	20,871	20,508	20,288	20,196	20,215	20,340	20,572	20,867	21,175	21,456
30 – 34	24,170	23,236	22,341	21,517	20,793	20,192	19,722	19,396	19,205	19,134	19,168
35 – 39	25,758	25,128	24,362	23,508	22,625	21,762	20,935	20,142	19,411	18,771	18,241
40 – 44	25,397	25,478	25,462	25,331	25,057	24,626	24,037	23,319	22,514	21,682	20,868
45 – 49	24,863	25,643	26,217	26,615	26,889	27,075	27,179	27,181	27,060	26,784	26,340
50 – 54	19,519	20,695	22,013	23,368	24,621	25,674	26,493	27,101	27,529	27,829	28,038
55 – 59	16,497	17,036	17,633	18,330	19,183	20,219	21,451	22,831	24,249	25,563	26,670
60 – 64	13,251	13,394	13,622	13,931	14,311	14,757	15,249	15,793	16,428	17,205	18,147
65 – 69	10,401	10,461	10,442	10,392	10,370	10,419	10,541	10,730	10,984	11,294	11,656
70 – 74	8,007	8,342	8,692	9,017	9,271	9,429	9,489	9,480	9,444	9,436	9,491
75 – 79	5,417	5,696	5,939	6,168	6,405	6,662	6,948	7,246	7,521	7,734	7,866
80 – 84	2,521	2,786	3,094	3,407	3,689	3,925	4,125	4,303	4,472	4,648	4,837
85 – 89	1,110	1,106	1,104	1,124	1,183	1,282	1,418	1,574	1,730	1,869	1,982
90 – 94	378	378	391	404	410	410	406	405	414	438	475
95 – 99	114	98	85	77	72	70	72	75	77	77	75
100+	48	37	28	21	16	12	10	8	7	6	6
รวม (Total)	313,103	313,480	313,657	313,780	313,847	313,855	313,831	313,752	313,602	313,364	313,026

ตาราง 3.1.42 ประมาณประชากรประเทศไทยจำแนกตามกลุ่มอายุ 5 ปี พ.ศ. 2548 – 2558 (1 กรกฎาคม) : จังหวัดอุดรดิตถ์

Table 3.1.42 Projected population for Thailand by 5-year age group, 2005 – 2015 (1st July): Uttaradit Province

กลุ่มอายุ (Age group)	2548 (2005)	2549 (2006)	2550 (2007)	2551 (2008)	2552 (2009)	2553 (2010)	2554 (2011)	2555 (2012)	2556 (2013)	2557 (2014)	2558 (2015)
0 – 4	31,820	30,569	29,024	27,404	25,730	24,031	23,381	22,987	22,638	22,327	22,049
5 – 9	31,418	30,930	30,581	30,343	30,170	30,010	28,832	27,376	25,850	24,273	22,673
10 – 14	34,892	34,489	33,879	33,155	32,436	31,811	31,321	30,972	30,735	30,565	30,408
15 – 19	33,584	33,946	34,237	34,414	34,427	34,249	33,856	33,260	32,554	31,854	31,249
20 – 24	31,711	31,882	32,221	32,662	33,125	33,548	33,918	34,218	34,403	34,422	34,249
25 – 29	33,187	32,390	31,828	31,487	31,344	31,373	31,567	31,927	32,386	32,864	33,299
30 – 34	36,826	35,406	34,047	32,795	31,697	30,784	30,071	29,576	29,285	29,177	29,229
35 – 39	42,382	41,344	40,084	38,678	37,225	35,806	34,447	33,144	31,944	30,893	30,022
40 – 44	43,504	43,641	43,614	43,389	42,919	42,180	41,171	39,939	38,562	37,137	35,743
45 – 49	40,471	41,737	42,669	43,314	43,756	44,054	44,220	44,219	44,017	43,565	42,839
50 – 54	30,424	32,257	34,310	36,421	38,372	40,012	41,287	42,234	42,899	43,364	43,688
55 – 59	24,612	25,417	26,307	27,346	28,618	30,162	31,999	34,057	36,172	38,130	39,780
60 – 64	20,257	20,475	20,823	21,295	21,876	22,558	23,310	24,141	25,112	26,299	27,739
65 – 69	18,370	18,476	18,442	18,353	18,315	18,400	18,616	18,950	19,398	19,946	20,586
70 – 74	12,699	13,230	13,785	14,300	14,703	14,954	15,049	15,034	14,977	14,964	15,052
75 – 79	7,841	8,244	8,596	8,927	9,271	9,643	10,057	10,488	10,887	11,197	11,388
80 – 84	3,407	3,765	4,181	4,604	4,986	5,305	5,576	5,816	6,044	6,282	6,537
85 – 89	1,548	1,542	1,539	1,567	1,650	1,787	1,978	2,195	2,413	2,606	2,764
90 – 94	527	527	544	563	572	571	566	564	576	610	662
95 – 99	159	136	119	107	100	98	100	104	107	107	105
100+	66	51	39	29	22	16	13	11	9	8	8
รวม (Total)	479,705	480,455	480,867	481,152	481,312	481,351	481,335	481,213	480,967	480,588	480,068

ตาราง 3.1.43 ประมาณประชากรประเทศไทยจำแนกตามกลุ่มอายุ 5 ปี พ.ศ. 2548 – 2558 (1 กรกฎาคม) : จังหวัดบุรีรัมย์

Table 3.1.43 Projected population for Thailand by 5-year age group, 2005 – 2015 (1st July): Burirum Province

กลุ่มอายุ (Age group)	2548 (2005)	2549 (2006)	2550 (2007)	2551 (2008)	2552 (2009)	2553 (2010)	2554 (2011)	2555 (2012)	2556 (2013)	2557 (2014)	2558 (2015)
0 – 4	136,644	132,281	126,223	119,443	112,028	104,124	100,890	98,756	96,788	94,975	93,297
5 – 9	132,982	131,873	131,577	131,925	132,654	133,469	129,201	123,277	116,654	109,416	101,706
10 – 14	134,672	133,677	131,745	129,334	127,025	125,258	124,230	123,970	124,319	125,028	125,814
15 – 19	128,738	129,843	130,995	131,940	132,386	132,163	131,146	129,205	126,829	124,590	122,909
20 – 24	115,806	114,116	113,767	114,351	115,335	116,339	117,360	118,424	119,285	119,669	119,426
25 – 29	120,768	116,538	112,131	107,958	104,516	102,090	100,722	100,553	101,173	102,106	103,029
30 – 34	120,688	118,929	116,682	113,987	110,896	107,491	103,745	99,847	96,179	93,186	91,106
35 – 39	116,548	116,578	116,508	116,214	115,532	114,360	112,728	110,631	108,107	105,208	102,010
40 – 44	109,194	109,691	110,020	110,225	110,359	110,449	110,520	110,493	110,253	109,642	108,564
45 – 49	102,025	103,518	104,752	105,763	106,594	107,281	107,808	108,169	108,411	108,585	108,715
50 – 54	87,820	90,638	93,088	95,213	97,088	98,770	100,250	101,481	102,499	103,345	104,052
55 – 59	66,630	70,249	73,929	77,547	80,956	84,055	86,789	89,175	91,254	93,096	94,756
60 – 64	49,464	51,611	54,313	57,438	60,800	64,252	67,782	71,376	74,914	78,251	81,292
65 – 69	40,251	40,937	41,336	41,734	42,492	43,835	45,783	48,221	51,034	54,058	57,167
70 – 74	27,851	29,178	30,683	32,188	33,476	34,436	35,033	35,395	35,767	36,455	37,650
75 – 79	17,318	18,138	18,766	19,331	19,981	20,792	21,797	22,933	24,063	25,021	25,727
80 – 84	7,443	8,383	9,499	10,626	11,600	12,355	12,917	13,354	13,757	14,227	14,810
85 – 89	3,378	3,340	3,302	3,348	3,545	3,893	4,394	4,976	5,549	6,033	6,396
90 – 94	1,117	1,126	1,177	1,228	1,250	1,242	1,221	1,207	1,229	1,310	1,445
95 – 99	377	311	260	227	211	208	215	226	234	233	227
100+	158	123	95	71	53	39	31	25	21	18	17
รวม (Total)	1,519,872	1,521,080	1,520,848	1,520,089	1,518,777	1,516,901	1,514,562	1,511,696	1,508,318	1,504,453	1,500,115

ตาราง 3.1.44 ประมาณประชากรประเทศไทยจำแนกตามกลุ่มอายุ 5 ปี พ.ศ. 2548 – 2558 (1 กรกฎาคม) : จังหวัดชัยภูมิ

Table 3.1.44 Projected population for Thailand by 5-year age group, 2005 – 2015 (1st July): Chaiyaphum Province

กลุ่มอายุ (Age group)	2548 (2005)	2549 (2006)	2550 (2007)	2551 (2008)	2552 (2009)	2553 (2010)	2554 (2011)	2555 (2012)	2556 (2013)	2557 (2014)	2558 (2015)
0 – 4	87,036	84,259	80,400	76,082	71,360	66,325	64,265	62,906	61,652	60,498	59,429
5 – 9	88,310	87,574	87,378	87,611	88,096	88,639	85,805	81,871	77,473	72,666	67,546
10 – 14	94,443	93,745	92,390	90,701	89,083	87,844	87,123	86,940	87,184	87,679	88,230
15 – 19	86,354	87,095	87,870	88,505	88,806	88,658	87,976	86,673	85,077	83,574	82,446
20 – 24	74,617	73,524	73,296	73,669	74,301	74,947	75,605	76,291	76,848	77,097	76,942
25 – 29	85,974	82,959	79,817	76,842	74,389	72,657	71,680	71,556	71,995	72,658	73,313
30 – 34	93,455	92,092	90,351	88,263	85,869	83,231	80,330	77,311	74,469	72,151	70,539
35 – 39	92,772	92,797	92,741	92,507	91,964	91,031	89,732	88,063	86,054	83,745	81,200
40 – 44	89,483	89,892	90,162	90,331	90,441	90,515	90,573	90,551	90,355	89,854	88,969
45 – 49	82,596	83,804	84,803	85,621	86,293	86,849	87,275	87,567	87,763	87,903	88,008
50 – 54	70,779	73,049	75,023	76,736	78,246	79,602	80,795	81,786	82,606	83,287	83,856
55 – 59	53,915	56,844	59,822	62,749	65,507	68,015	70,227	72,157	73,839	75,329	76,672
60 – 64	40,768	42,540	44,769	47,348	50,121	52,969	55,879	58,843	61,758	64,508	67,014
65 – 69	33,362	33,931	34,262	34,593	35,221	36,335	37,950	39,972	42,304	44,812	47,390
70 – 74	22,814	23,901	25,134	26,367	27,422	28,208	28,698	28,994	29,298	29,862	30,841
75 – 79	14,750	15,449	15,984	16,465	17,019	17,709	18,566	19,534	20,496	21,312	21,913
80 – 84	5,853	6,592	7,470	8,356	9,122	9,716	10,158	10,502	10,819	11,188	11,647
85 – 89	2,905	2,872	2,840	2,879	3,048	3,347	3,778	4,278	4,772	5,189	5,502
90 – 94	964	971	1,016	1,059	1,078	1,071	1,054	1,041	1,060	1,130	1,247
95 – 99	325	268	224	196	183	179	185	196	202	202	196
100+	136	106	82	61	45	33	27	22	18	16	15
รวม (Total)	1,121,614	1,124,266	1,125,834	1,126,940	1,127,614	1,127,882	1,127,679	1,127,054	1,126,042	1,124,661	1,122,914

ตาราง 3.1.45 ประมาณประชากรประเทศไทยจำแนกตามกลุ่มอายุ 5 ปี พ.ศ. 2548 – 2558 (1 กรกฎาคม) : จังหวัดกาฬสินธุ์

Table 3.1.45 Projected population for Thailand by 5-year age group, 2005 – 2015 (1st July): Kalasin Province

กลุ่มอายุ (Age group)	2548 (2005)	2549 (2006)	2550 (2007)	2551 (2008)	2552 (2009)	2553 (2010)	2554 (2011)	2555 (2012)	2556 (2013)	2557 (2014)	2558 (2015)
0 – 4	73,460	71,115	67,859	64,214	60,228	55,979	54,240	53,093	52,035	51,060	50,158
5 – 9	76,146	75,512	75,343	75,545	75,965	76,433	73,990	70,599	66,806	62,662	58,247
10 – 14	84,963	84,335	83,116	81,596	80,141	79,027	78,377	78,213	78,432	78,878	79,373
15 – 19	78,536	79,210	79,914	80,493	80,766	80,631	80,011	78,826	77,375	76,008	74,982
20 – 24	67,480	66,491	66,284	66,621	67,192	67,776	68,371	68,992	69,496	69,722	69,581
25 – 29	77,736	75,012	72,173	69,485	67,268	65,704	64,822	64,712	65,109	65,709	66,303
30 – 34	82,226	81,029	79,501	77,668	75,565	73,249	70,700	68,047	65,550	63,514	62,099
35 – 39	76,238	76,258	76,212	76,019	75,573	74,807	73,742	72,372	70,724	68,830	66,741
40 – 44	71,865	72,191	72,406	72,539	72,626	72,684	72,730	72,712	72,554	72,153	71,445
45 – 49	66,730	67,707	68,513	69,175	69,718	70,168	70,512	70,749	70,908	71,021	71,106
50 – 54	58,431	60,306	61,936	63,350	64,597	65,717	66,702	67,521	68,198	68,760	69,231
55 – 59	43,228	45,575	47,963	50,310	52,522	54,532	56,305	57,852	59,201	60,395	61,472
60 – 64	28,299	29,525	31,068	32,853	34,774	36,747	38,765	40,821	42,844	44,755	46,495
65 – 69	23,233	23,629	23,859	24,089	24,526	25,301	26,424	27,831	29,454	31,200	32,994
70 – 74	14,997	15,711	16,521	17,332	18,025	18,542	18,864	19,058	19,258	19,629	20,272
75 – 79	9,658	10,116	10,466	10,782	11,144	11,597	12,158	12,792	13,422	13,956	14,349
80 – 84	3,431	3,864	4,379	4,898	5,346	5,694	5,953	6,155	6,341	6,557	6,826
85 – 89	1,679	1,660	1,641	1,664	1,762	1,935	2,184	2,473	2,759	2,999	3,180
90 – 94	556	560	586	611	622	618	607	600	611	652	719
95 – 99	187	155	129	113	105	103	107	113	116	116	113
100+	79	61	47	35	26	19	15	12	10	9	8
รวม (Total)	939,158	940,022	939,917	939,390	938,493	937,264	935,581	933,543	931,204	928,584	925,694

ตาราง 3.1.46 ประมาณประชากรประเทศไทยจำแนกตามกลุ่มอายุ 5 ปี พ.ศ. 2548 – 2558 (1 กรกฎาคม) : จังหวัดขอนแก่น

Table 3.1.46 Projected population for Thailand by 5-year age group, 2005 – 2015 (1st July): Khonkaen Province

กลุ่มอายุ (Age group)	2548 (2005)	2549 (2006)	2550 (2007)	2551 (2008)	2552 (2009)	2553 (2010)	2554 (2011)	2555 (2012)	2556 (2013)	2557 (2014)	2558 (2015)
0 – 4	134,118	129,836	123,890	117,235	109,958	102,200	99,026	96,931	95,000	93,220	91,573
5 – 9	136,397	135,261	134,958	135,317	136,068	136,905	132,529	126,453	119,659	112,236	104,327
10 – 14	148,009	146,915	144,792	142,144	139,609	137,668	136,537	136,250	136,632	137,408	138,271
15 – 19	148,159	149,430	150,760	151,852	152,370	152,117	150,947	148,711	145,971	143,391	141,455
20 – 24	138,753	136,723	136,300	136,996	138,172	139,374	140,597	141,873	142,907	143,370	143,080
25 – 29	140,076	135,167	130,052	125,209	121,215	118,398	116,809	116,611	117,328	118,410	119,479
30 – 34	151,078	148,876	146,063	142,688	138,819	134,556	129,867	124,987	120,395	116,648	114,043
35 – 39	144,320	144,358	144,271	143,907	143,062	141,611	139,590	136,994	133,868	130,278	126,318
40 – 44	139,488	140,124	140,544	140,806	140,976	141,091	141,182	141,148	140,841	140,061	138,683
45 – 49	129,038	130,925	132,484	133,761	134,811	135,677	136,340	136,795	137,098	137,315	137,479
50 – 54	111,662	115,243	118,357	121,058	123,441	125,579	127,460	129,025	130,317	131,391	132,289
55 – 59	82,060	86,517	91,050	95,505	99,703	103,518	106,883	109,820	112,379	114,647	116,690
60 – 64	57,945	60,462	63,628	67,291	71,231	75,276	79,412	83,623	87,767	91,677	95,238
65 – 69	45,238	46,009	46,457	46,904	47,754	49,262	51,450	54,187	57,347	60,745	64,238
70 – 74	31,196	32,682	34,367	36,053	37,495	38,570	39,240	39,644	40,060	40,830	42,168
75 – 79	19,646	20,577	21,290	21,931	22,669	23,589	24,730	26,019	27,301	28,388	29,188
80 – 84	7,794	8,778	9,947	11,126	12,146	12,936	13,525	13,983	14,405	14,897	15,507
85 – 89	3,601	3,560	3,520	3,569	3,779	4,150	4,684	5,304	5,915	6,431	6,818
90 – 94	1,190	1,200	1,255	1,308	1,332	1,323	1,301	1,286	1,310	1,396	1,540
95 – 99	402	331	277	242	225	221	229	241	249	249	242
100+	168	132	101	76	56	41	33	27	22	19	18
รวม (Total)	1,770,336	1,773,104	1,774,362	1,774,978	1,774,890	1,774,064	1,772,370	1,769,912	1,766,773	1,763,006	1,758,645

ตาราง 3.1.47 ประมาณประชากรประเทศไทยจำแนกตามกลุ่มอายุ 5 ปี พ.ศ. 2548 – 2558 (1 กรกฎาคม) : จังหวัดนครราชสีมา

Table 3.1.47 Projected population for Thailand by 5-year age group, 2005 – 2015 (1st July): Nakhonratchasima Province

กลุ่มอายุ (Age group)	2548 (2005)	2549 (2006)	2550 (2007)	2551 (2008)	2552 (2009)	2553 (2010)	2554 (2011)	2555 (2012)	2556 (2013)	2557 (2014)	2558 (2015)
0 – 4	206,529	199,935	190,778	180,530	169,324	157,378	152,490	149,264	146,290	143,550	141,013
5 – 9	204,310	202,607	202,154	202,692	203,816	205,071	198,515	189,415	179,238	168,118	156,272
10 – 14	223,888	222,233	219,022	215,016	211,180	208,244	206,533	206,100	206,678	207,853	209,159
15 – 19	212,771	214,597	216,512	218,090	218,841	218,482	216,802	213,587	209,647	205,936	203,153
20 – 24	203,250	200,249	199,607	200,608	202,319	204,072	205,863	207,740	209,268	209,957	209,539
25 – 29	200,167	193,149	185,837	178,913	173,203	169,175	166,902	166,615	167,639	169,182	170,709
30 – 34	211,096	208,013	204,075	199,350	193,934	187,970	181,408	174,582	168,158	162,915	159,268
35 – 39	216,321	216,380	216,251	215,706	214,439	212,259	209,225	205,323	200,628	195,234	189,289
40 – 44	203,601	204,535	205,154	205,542	205,797	205,968	206,101	206,054	205,606	204,464	202,447
45 – 49	182,822	185,498	187,709	189,520	191,011	192,242	193,187	193,836	194,271	194,583	194,817
50 – 54	149,898	154,708	158,889	162,516	165,715	168,587	171,113	173,214	174,950	176,393	177,600
55 – 59	113,576	119,745	126,019	132,185	137,996	143,277	147,936	152,002	155,545	158,684	161,513
60 – 64	91,090	95,044	100,019	105,775	111,966	118,324	124,824	131,443	137,957	144,103	149,703
65 – 69	73,532	74,786	75,516	76,244	77,628	80,083	83,642	88,097	93,237	98,764	104,445
70 – 74	54,710	57,315	60,269	63,226	65,755	67,640	68,813	69,523	70,251	71,601	73,945
75 – 79	35,351	37,024	38,305	39,456	40,782	42,437	44,489	46,808	49,114	51,070	52,511
80 – 84	15,869	17,873	20,253	22,655	24,734	26,345	27,544	28,476	29,335	30,336	31,579
85 – 89	7,384	7,300	7,217	7,316	7,746	8,505	9,600	10,872	12,128	13,187	13,983
90 – 94	2,450	2,469	2,581	2,692	2,740	2,723	2,678	2,646	2,695	2,873	3,170
95 – 99	827	682	570	498	464	456	471	497	514	513	499
100+	347	271	207	156	116	85	68	55	46	40	37
รวม (Total)	2,609,787	2,614,412	2,616,946	2,618,688	2,619,505	2,619,320	2,618,205	2,616,150	2,613,193	2,609,356	2,604,649

ตาราง 3.1.48 ประมาณประชากรประเทศไทยจำแนกตามกลุ่มอายุ 5 ปี พ.ศ. 2548 – 2558 (1 กรกฎาคม) : จังหวัดเลย

Table 3.1.48 Projected population for Thailand by 5-year age group, 2005 – 2015 (1st July): Loei Province

กลุ่มอายุ (Age group)	2548 (2005)	2549 (2006)	2550 (2007)	2551 (2008)	2552 (2009)	2553 (2010)	2554 (2011)	2555 (2012)	2556 (2013)	2557 (2014)	2558 (2015)
0 – 4	45,913	44,447	42,411	40,133	37,642	34,986	33,900	33,182	32,521	31,912	31,348
5 – 9	46,741	46,352	46,248	46,372	46,629	46,916	45,416	43,335	41,006	38,462	35,752
10 – 14	51,677	51,295	50,554	49,629	48,744	48,066	47,671	47,571	47,704	47,976	48,277
15 – 19	49,440	49,864	50,308	50,672	50,845	50,760	50,370	49,624	48,710	47,849	47,203
20 – 24	45,651	44,978	44,835	45,060	45,445	45,839	46,241	46,663	47,006	47,160	47,066
25 – 29	48,855	47,143	45,359	43,670	42,277	41,294	40,740	40,671	40,921	41,298	41,671
30 – 34	54,139	53,351	52,345	51,137	49,753	48,228	46,549	44,802	43,158	41,817	40,885
35 – 39	54,207	54,221	54,188	54,051	53,734	53,190	52,433	51,461	50,291	48,946	47,463
40 – 44	52,394	52,631	52,786	52,883	52,945	52,987	53,021	53,008	52,892	52,600	52,085
45 – 49	44,972	45,629	46,172	46,616	46,980	47,281	47,510	47,666	47,770	47,844	47,900
50 – 54	36,335	37,499	38,511	39,388	40,163	40,858	41,469	41,977	42,397	42,745	43,035
55 – 59	27,683	29,187	30,717	32,219	33,634	34,920	36,053	37,042	37,904	38,668	39,356
60 – 64	19,496	20,345	21,414	22,649	23,977	25,341	26,734	28,151	29,546	30,861	32,058
65 – 69	16,389	16,669	16,833	16,996	17,307	17,857	18,653	19,649	20,798	22,033	23,302
70 – 74	11,801	12,364	13,003	13,641	14,187	14,594	14,848	15,002	15,161	15,454	15,963
75 – 79	8,155	8,542	8,838	9,106	9,413	9,796	10,270	10,806	11,338	11,789	12,121
80 – 84	3,523	3,968	4,495	5,026	5,485	5,842	6,107	6,314	6,505	6,728	7,003
85 – 89	1,913	1,891	1,870	1,897	2,009	2,206	2,490	2,819	3,143	3,416	3,621
90 – 94	629	634	663	691	703	699	687	679	692	738	814
95 – 99	212	175	146	127	119	116	120	127	131	131	127
100+	89	69	53	40	30	22	17	14	12	10	9
รวม (Total)	620,212	621,254	621,748	622,005	622,022	621,798	621,301	620,564	619,606	618,436	617,059

ตาราง 3.1.49 ประมาณประชากรประเทศไทยจำแนกตามกลุ่มอายุ 5 ปี พ.ศ. 2548 – 2558 (1 กรกฎาคม) : จังหวัดมุกดาหาร

Table 3.1.49 Projected population for Thailand by 5-year age group, 2005 – 2015 (1st July): Mukdahan Province

กลุ่มอายุ (Age group)	2548 (2005)	2549 (2006)	2550 (2007)	2551 (2008)	2552 (2009)	2553 (2010)	2554 (2011)	2555 (2012)	2556 (2013)	2557 (2014)	2558 (2015)
0 – 4	27,674	26,791	25,564	24,191	22,689	21,089	20,434	20,002	19,603	19,236	18,896
5 – 9	26,445	26,225	26,167	26,237	26,383	26,546	25,698	24,520	23,203	21,763	20,230
10 – 14	29,845	29,624	29,196	28,662	28,150	27,758	27,530	27,473	27,550	27,708	27,882
15 – 19	28,452	28,696	28,952	29,163	29,263	29,215	28,990	28,561	28,034	27,538	27,166
20 – 24	22,909	22,573	22,503	22,617	22,811	23,009	23,211	23,422	23,593	23,670	23,622
25 – 29	25,695	24,795	23,858	22,971	22,239	21,723	21,433	21,397	21,529	21,728	21,925
30 – 34	26,669	26,282	25,788	25,196	24,517	23,768	22,943	22,085	21,278	20,619	20,162
35 – 39	25,225	25,231	25,216	25,152	25,005	24,751	24,398	23,945	23,400	22,773	22,081
40 – 44	23,470	23,577	23,647	23,691	23,720	23,739	23,754	23,748	23,697	23,565	23,334
45 – 49	21,003	21,310	21,563	21,771	21,941	22,081	22,188	22,261	22,309	22,344	22,370
50 – 54	17,414	17,972	18,457	18,878	19,249	19,583	19,876	20,119	20,320	20,487	20,627
55 – 59	12,508	13,188	13,879	14,558	15,197	15,779	16,291	16,739	17,128	17,474	17,785
60 – 64	9,194	9,593	10,095	10,676	11,301	11,943	12,599	13,267	13,924	14,545	15,110
65 – 69	7,680	7,811	7,887	7,963	8,108	8,364	8,735	9,201	9,737	10,314	10,908
70 – 74	5,339	5,594	5,883	6,171	6,418	6,602	6,717	6,786	6,858	6,990	7,220
75 – 79	3,557	3,726	3,855	3,972	4,106	4,273	4,480	4,713	4,945	5,142	5,287
80 – 84	1,472	1,658	1,878	2,101	2,293	2,442	2,553	2,639	2,719	2,812	2,927
85 – 89	746	737	729	739	783	860	971	1,099	1,225	1,332	1,412
90 – 94	245	247	258	269	274	272	268	265	270	288	317
95 – 99	83	68	57	50	46	45	47	49	51	51	50
100+	35	27	21	16	12	8	7	5	5	4	4
รวม (Total)	315,659	315,726	315,454	315,043	314,505	313,851	313,123	312,296	311,379	310,382	309,313

ตาราง 3.1.50 ประมาณประชากรประเทศไทยจำแนกตามกลุ่มอายุ 5 ปี พ.ศ. 2548 – 2558 (1 กรกฎาคม) : จังหวัดนครพนม

Table 3.1.50 Projected population for Thailand by 5-year age group, 2005 – 2015 (1st July): Nakhonphanom Province

กลุ่มอายุ (Age group)	2548 (2005)	2549 (2006)	2550 (2007)	2551 (2008)	2552 (2009)	2553 (2010)	2554 (2011)	2555 (2012)	2556 (2013)	2557 (2014)	2558 (2015)
0 – 4	61,565	59,600	56,871	53,816	50,476	46,915	45,458	44,496	43,610	42,793	42,037
5 – 9	57,593	57,114	56,987	57,141	57,459	57,814	55,967	53,402	50,534	47,399	44,059
10 – 14	61,904	61,447	60,559	59,451	58,390	57,578	57,105	56,986	57,146	57,471	57,832
15 – 19	61,150	61,674	62,223	62,675	62,888	62,784	62,301	61,378	60,247	59,182	58,383
20 – 24	54,989	54,186	54,020	54,296	54,763	55,240	55,725	56,230	56,639	56,822	56,707
25 – 29	57,775	55,759	53,656	51,666	50,026	48,871	48,222	48,146	48,447	48,896	49,340
30 – 34	57,201	56,369	55,306	54,031	52,569	50,958	49,185	47,340	45,603	44,187	43,203
35 – 39	54,211	54,225	54,192	54,056	53,739	53,194	52,436	51,463	50,291	48,944	47,459
40 – 44	50,964	51,197	51,350	51,446	51,509	51,551	51,584	51,571	51,459	51,174	50,671
45 – 49	47,126	47,816	48,386	48,853	49,237	49,555	49,799	49,966	50,079	50,159	50,220
50 – 54	39,999	41,283	42,399	43,367	44,221	44,988	45,662	46,222	46,686	47,071	47,394
55 – 59	29,196	30,781	32,394	33,979	35,473	36,831	38,029	39,074	39,985	40,792	41,519
60 – 64	20,397	21,280	22,391	23,678	25,062	26,484	27,938	29,419	30,878	32,254	33,509
65 – 69	16,661	16,944	17,109	17,273	17,585	18,140	18,944	19,952	21,114	22,364	23,650
70 – 74	11,781	12,343	12,979	13,616	14,161	14,567	14,820	14,972	15,130	15,421	15,926
75 – 79	8,036	8,417	8,709	8,971	9,273	9,649	10,116	10,643	11,168	11,612	11,940
80 – 84	3,312	3,730	4,227	4,728	5,161	5,496	5,746	5,941	6,120	6,329	6,589
85 – 89	1,505	1,488	1,472	1,493	1,581	1,736	1,959	2,218	2,474	2,689	2,850
90 – 94	496	500	523	545	555	551	542	536	546	582	642
95 – 99	167	138	115	101	94	92	95	100	104	103	100
100+	70	55	42	32	23	17	14	11	9	8	7
รวม (Total)	696,101	696,346	695,911	695,212	694,244	693,010	691,646	690,068	688,267	686,254	684,037

ตาราง 3.1.51 ประมาณประชากรประเทศไทยจำแนกตามกลุ่มอายุ 5 ปี พ.ศ. 2548 – 2558 (1 กรกฎาคม) : จังหวัดหนองคาย

Table 3.1.51 Projected population for Thailand by 5-year age group, 2005 – 2015 (1st July): Nongkhai Province

กลุ่มอายุ (Age group)	2548 (2005)	2549 (2006)	2550 (2007)	2551 (2008)	2552 (2009)	2553 (2010)	2554 (2011)	2555 (2012)	2556 (2013)	2557 (2014)	2558 (2015)
0 – 4	78,063	75,571	72,110	68,236	64,000	59,485	57,637	56,418	55,294	54,258	53,299
5 – 9	74,099	73,481	73,317	73,513	73,920	74,376	71,998	68,698	65,007	60,974	56,678
10 – 14	77,564	76,990	75,878	74,491	73,162	72,145	71,552	71,402	71,602	72,009	72,461
15 – 19	77,783	78,450	79,147	79,720	79,990	79,856	79,241	78,068	76,632	75,278	74,262
20 – 24	76,583	75,459	75,223	75,605	76,253	76,916	77,591	78,296	78,868	79,125	78,966
25 – 29	79,064	76,298	73,416	70,687	68,438	66,852	65,960	65,852	66,260	66,873	67,477
30 – 34	76,618	75,503	74,081	72,374	70,416	68,259	65,885	63,414	61,089	59,192	57,876
35 – 39	71,058	71,076	71,033	70,853	70,438	69,725	68,733	67,459	65,925	64,163	62,218
40 – 44	66,421	66,723	66,921	67,045	67,125	67,179	67,222	67,206	67,060	66,689	66,034
45 – 49	57,125	57,961	58,651	59,216	59,681	60,064	60,357	60,558	60,692	60,787	60,859
50 – 54	47,716	49,245	50,575	51,728	52,745	53,658	54,461	55,128	55,680	56,137	56,518
55 – 59	35,944	37,897	39,883	41,834	43,672	45,343	46,816	48,102	49,222	50,215	51,110
60 – 64	26,064	27,197	28,623	30,272	32,045	33,866	35,727	37,621	39,485	41,244	42,845
65 – 69	21,498	21,865	22,079	22,292	22,698	23,417	24,458	25,762	27,266	28,883	30,545
70 – 74	14,538	15,232	16,019	16,805	17,478	17,980	18,292	18,482	18,678	19,040	19,668
75 – 79	9,734	10,196	10,550	10,868	11,234	11,691	12,256	12,895	13,530	14,069	14,465
80 – 84	3,944	4,442	5,033	5,629	6,144	6,544	6,841	7,073	7,287	7,536	7,844
85 – 89	1,820	1,799	1,779	1,804	1,911	2,099	2,369	2,682	2,990	3,250	3,446
90 – 94	600	604	632	659	671	666	655	648	660	703	776
95 – 99	202	167	139	122	113	111	115	121	125	125	121
100+	85	66	51	38	28	21	17	13	11	10	9
รวม (Total)	896,523	896,225	895,139	893,791	892,164	890,250	888,184	885,898	883,362	880,558	877,476

ตาราง 3.1.52 ประมาณประชากรประเทศไทยจำแนกตามกลุ่มอายุ 5 ปี พ.ศ. 2548 – 2558 (1 กรกฎาคม) : จังหวัดร้อยเอ็ด

Table 3.1.52 Projected population for Thailand by 5-year age group, 2005 – 2015 (1st July): Roi-et Province

กลุ่มอายุ (Age group)	2548 (2005)	2549 (2006)	2550 (2007)	2551 (2008)	2552 (2009)	2553 (2010)	2554 (2011)	2555 (2012)	2556 (2013)	2557 (2014)	2558 (2015)
0 – 4	106,271	102,878	98,167	92,894	87,128	80,981	78,465	76,806	75,275	73,865	72,560
5 – 9	107,005	106,113	105,875	106,157	106,745	107,402	103,968	99,202	93,872	88,048	81,844
10 – 14	113,153	112,317	110,694	108,670	106,732	105,248	104,383	104,164	104,456	105,049	105,709
15 – 19	101,855	102,730	103,642	104,391	104,745	104,570	103,765	102,229	100,348	98,575	97,245
20 – 24	90,303	88,993	88,727	89,187	89,959	90,743	91,539	92,366	93,035	93,331	93,140
25 – 29	99,463	95,974	92,338	88,896	86,056	84,053	82,921	82,777	83,284	84,050	84,808
30 – 34	102,965	101,463	99,547	97,247	94,610	91,705	88,509	85,183	82,054	79,500	77,725
35 – 39	97,667	97,693	97,634	97,388	96,816	95,834	94,467	92,710	90,596	88,166	85,488
40 – 44	96,306	96,745	97,035	97,216	97,334	97,413	97,475	97,452	97,240	96,701	95,750
45 – 49	92,897	94,255	95,378	96,297	97,053	97,677	98,154	98,482	98,701	98,857	98,975
50 – 54	87,594	90,405	92,849	94,969	96,839	98,518	99,994	101,222	102,237	103,082	103,788
55 – 59	64,158	67,642	71,186	74,670	77,953	80,938	83,571	85,870	87,872	89,647	91,246
60 – 64	43,011	44,874	47,218	49,931	52,851	55,850	58,916	62,041	65,116	68,019	70,664
65 – 69	36,122	36,736	37,092	37,447	38,123	39,324	41,066	43,248	45,766	48,475	51,261
70 – 74	23,045	24,142	25,386	26,631	27,696	28,490	28,984	29,283	29,589	30,156	31,143
75 – 79	14,614	15,306	15,835	16,310	16,858	17,542	18,390	19,349	20,302	21,111	21,706
80 – 84	5,265	5,930	6,720	7,517	8,207	8,741	9,139	9,448	9,733	10,065	10,478
85 – 89	2,355	2,329	2,302	2,334	2,471	2,714	3,063	3,469	3,869	4,206	4,460
90 – 94	780	786	822	858	873	867	853	843	858	915	1,010
95 – 99	263	217	182	159	148	145	150	158	164	163	159
100+	110	86	66	50	37	27	22	17	15	13	12
รวม (Total)	1,285,204	1,287,614	1,288,696	1,289,218	1,289,233	1,288,780	1,287,798	1,286,319	1,284,381	1,281,997	1,279,169

ตาราง 3.1.53 ประมาณประชากรประเทศไทยจำแนกตามกลุ่มอายุ 5 ปี พ.ศ. 2548 – 2558 (1 กรกฎาคม) : จังหวัดสกลนคร

Table 3.1.53 Projected population for Thailand by 5-year age group, 2005 – 2015 (1st July): Sakonnakhon Province

กลุ่มอายุ (Age group)	2548 (2005)	2549 (2006)	2550 (2007)	2551 (2008)	2552 (2009)	2553 (2010)	2554 (2011)	2555 (2012)	2556 (2013)	2557 (2014)	2558 (2015)
0 – 4	89,232	86,383	82,428	78,000	73,159	67,998	65,886	64,492	63,207	62,023	60,927
5 – 9	87,920	87,188	86,994	87,227	87,713	88,254	85,434	81,519	77,139	72,354	67,256
10 – 14	93,298	92,609	91,270	89,599	87,998	86,774	86,061	85,882	86,125	86,616	87,162
15 – 19	96,967	97,799	98,671	99,388	99,729	99,564	98,799	97,334	95,540	93,850	92,582
20 – 24	87,797	86,515	86,249	86,690	87,435	88,196	88,970	89,777	90,431	90,722	90,539
25 – 29	92,452	89,221	85,852	82,663	80,033	78,181	77,139	77,014	77,492	78,210	78,918
30 – 34	90,015	88,707	87,037	85,034	82,736	80,204	77,416	74,515	71,785	69,558	68,013
35 – 39	83,975	83,997	83,946	83,734	83,243	82,399	81,225	79,717	77,901	75,814	73,514
40 – 44	79,479	79,842	80,083	80,234	80,332	80,398	80,450	80,431	80,257	79,811	79,025
45 – 49	71,049	72,089	72,948	73,652	74,231	74,709	75,076	75,328	75,496	75,617	75,708
50 – 54	58,448	60,323	61,954	63,368	64,616	65,736	66,721	67,540	68,218	68,781	69,252
55 – 59	43,359	45,714	48,110	50,464	52,682	54,699	56,477	58,030	59,382	60,581	61,661
60 – 64	28,438	29,672	31,225	33,022	34,954	36,939	38,968	41,034	43,068	44,987	46,735
65 – 69	22,774	23,162	23,387	23,612	24,040	24,799	25,900	27,278	28,868	30,578	32,336
70 – 74	14,986	15,700	16,509	17,319	18,012	18,529	18,850	19,045	19,245	19,616	20,259
75 – 79	9,638	10,095	10,445	10,760	11,122	11,574	12,133	12,766	13,395	13,928	14,320
80 – 84	3,653	4,114	4,662	5,214	5,692	6,062	6,338	6,552	6,750	6,981	7,267
85 – 89	1,582	1,564	1,546	1,568	1,660	1,823	2,058	2,330	2,598	2,825	2,995
90 – 94	523	527	551	575	585	581	572	565	575	613	677
95 – 99	176	146	122	106	99	97	100	106	109	109	106
100+	74	58	44	33	25	18	15	12	10	9	8
รวม (Total)	1,055,836	1,055,423	1,054,032	1,052,261	1,050,096	1,047,533	1,044,588	1,041,266	1,037,592	1,033,584	1,029,259

ตาราง 3.1.54 ประมาณประชากรประเทศไทยจำแนกตามกลุ่มอายุ 5 ปี พ.ศ. 2548 – 2558 (1 กรกฎาคม) : จังหวัดมหาสารคาม

Table 3.1.54 Projected population for Thailand by 5-year age group, 2005 – 2015 (1st July): Mahasarakham Province

กลุ่มอายุ (Age group)	2548 (2005)	2549 (2006)	2550 (2007)	2551 (2008)	2552 (2009)	2553 (2010)	2554 (2011)	2555 (2012)	2556 (2013)	2557 (2014)	2558 (2015)
0 – 4	75,295	72,891	69,553	65,817	61,732	57,376	55,594	54,418	53,334	52,335	51,410
5 – 9	77,655	77,008	76,836	77,040	77,467	77,944	75,452	71,993	68,125	63,899	59,396
10 – 14	81,182	80,582	79,418	77,966	76,575	75,510	74,890	74,733	74,942	75,368	75,841
15 – 19	75,958	76,610	77,291	77,850	78,114	77,984	77,384	76,238	74,835	73,512	72,520
20 – 24	69,820	68,793	68,575	68,921	69,510	70,113	70,728	71,372	71,896	72,131	71,987
25 – 29	76,349	73,669	70,876	68,231	66,050	64,510	63,640	63,528	63,915	64,502	65,084
30 – 34	80,954	79,773	78,264	76,453	74,377	72,091	69,576	66,959	64,497	62,487	61,090
35 – 39	77,501	77,522	77,475	77,280	76,826	76,046	74,961	73,566	71,887	69,958	67,831
40 – 44	75,556	75,901	76,128	76,270	76,363	76,425	76,474	76,456	76,290	75,867	75,121
45 – 49	74,029	75,112	76,007	76,741	77,345	77,844	78,226	78,490	78,666	78,792	78,887
50 – 54	67,167	69,324	71,198	72,824	74,259	75,547	76,679	77,621	78,400	79,049	79,591
55 – 59	49,257	51,931	54,652	57,327	59,847	62,139	64,161	65,925	67,462	68,825	70,052
60 – 64	31,459	32,821	34,536	36,520	38,654	40,847	43,090	45,375	47,625	49,748	51,683
65 – 69	25,451	25,883	26,134	26,384	26,861	27,707	28,934	30,471	32,246	34,155	36,117
70 – 74	15,822	16,575	17,429	18,283	19,015	19,560	19,899	20,104	20,314	20,703	21,380
75 – 79	10,047	10,522	10,886	11,212	11,589	12,059	12,642	13,300	13,956	14,512	14,921
80 – 84	3,708	4,176	4,732	5,293	5,779	6,155	6,435	6,653	6,853	7,087	7,378
85 – 89	1,621	1,603	1,584	1,606	1,700	1,867	2,107	2,387	2,662	2,895	3,070
90 – 94	538	542	567	591	602	598	588	581	592	631	696
95 – 99	182	150	125	109	102	100	104	109	113	113	110
100+	76	59	46	34	25	19	15	12	10	9	8
รวม (Total)	969,626	971,446	972,311	972,754	972,791	972,440	971,580	970,292	968,620	966,577	964,173

ตาราง 3.1.55 ประมาณประชากรประเทศไทยจำแนกตามกลุ่มอายุ 5 ปี พ.ศ. 2548 – 2558 (1 กรกฎาคม) : จังหวัดศรีสะเกษ

Table 3.1.55 Projected population for Thailand by 5-year age group, 2005 – 2015 (1st July): Sisaket Province

กลุ่มอายุ (Age group)	2548 (2005)	2549 (2006)	2550 (2007)	2551 (2008)	2552 (2009)	2553 (2010)	2554 (2011)	2555 (2012)	2556 (2013)	2557 (2014)	2558 (2015)
0 – 4	130,886	126,707	120,904	114,409	107,307	99,737	96,639	94,595	92,710	90,973	89,365
5 – 9	127,105	126,046	125,766	126,103	126,805	127,587	123,510	117,849	111,517	104,599	97,230
10 – 14	134,605	133,610	131,679	129,270	126,963	125,198	124,169	123,909	124,258	124,965	125,750
15 – 19	116,390	117,389	118,431	119,285	119,688	119,487	118,567	116,813	114,664	112,640	111,120
20 – 24	95,125	93,735	93,447	93,926	94,733	95,558	96,396	97,270	97,978	98,294	98,095
25 – 29	106,761	103,020	99,122	95,431	92,387	90,241	89,030	88,879	89,426	90,251	91,066
30 – 34	112,931	111,284	109,181	106,658	103,764	100,578	97,072	93,423	89,990	87,189	85,241
35 – 39	111,181	111,210	111,143	110,862	110,212	109,094	107,540	105,542	103,138	100,375	97,328
40 – 44	104,487	104,964	105,279	105,476	105,604	105,691	105,759	105,734	105,504	104,919	103,886
45 – 49	98,500	99,941	101,133	102,109	102,912	103,576	104,086	104,436	104,671	104,839	104,965
50 – 54	85,494	88,239	90,625	92,695	94,522	96,161	97,602	98,801	99,793	100,619	101,310
55 – 59	67,402	71,062	74,785	78,445	81,894	85,030	87,797	90,211	92,315	94,179	95,859
60 – 64	47,559	49,620	52,214	55,216	58,445	61,762	65,154	68,609	72,010	75,220	78,144
65 – 69	39,217	39,884	40,272	40,658	41,394	42,700	44,594	46,966	49,703	52,646	55,673
70 – 74	27,169	28,462	29,929	31,397	32,653	33,589	34,171	34,523	34,884	35,554	36,717
75 – 79	17,549	18,380	19,016	19,587	20,245	21,067	22,085	23,236	24,381	25,352	26,067
80 – 84	6,714	7,562	8,569	9,585	10,464	11,146	11,653	12,047	12,411	12,834	13,360
85 – 89	2,903	2,870	2,837	2,877	3,046	3,345	3,775	4,275	4,768	5,184	5,497
90 – 94	961	968	1,013	1,056	1,075	1,068	1,050	1,038	1,057	1,127	1,243
95 – 99	324	267	223	195	182	179	185	195	201	201	195
100+	136	106	81	61	45	33	27	22	18	16	14
รวม (Total)	1,433,398	1,435,328	1,435,650	1,435,302	1,434,342	1,432,823	1,430,861	1,428,373	1,425,398	1,421,976	1,418,127

ตาราง 3.1.56 ประมาณประชากรประเทศไทยจำแนกตามกลุ่มอายุ 5 ปี พ.ศ. 2548 – 2558 (1 กรกฎาคม) : จังหวัดสุรินทร์

Table 3.1.56 Projected population for Thailand by 5-year age group, 2005 – 2015 (1st July): Surin Province

กลุ่มอายุ (Age group)	2548 (2005)	2549 (2006)	2550 (2007)	2551 (2008)	2552 (2009)	2553 (2010)	2554 (2011)	2555 (2012)	2556 (2013)	2557 (2014)	2558 (2015)
0 – 4	125,651	121,639	116,068	109,833	103,015	95,747	92,773	90,811	89,001	87,334	85,791
5 – 9	122,943	121,918	121,646	121,969	122,646	123,401	119,456	113,980	107,856	101,165	94,036
10 – 14	125,521	124,593	122,793	120,548	118,398	116,752	115,793	115,549	115,873	116,531	117,263
15 – 19	114,075	115,054	116,074	116,909	117,302	117,104	116,202	114,484	112,379	110,397	108,908
20 – 24	91,645	90,316	90,047	90,514	91,297	92,093	92,901	93,741	94,418	94,719	94,525
25 – 29	96,618	93,236	89,711	86,374	83,622	81,682	80,589	80,455	80,952	81,700	82,438
30 – 34	99,119	97,675	95,832	93,621	91,085	88,292	85,217	82,018	79,008	76,552	74,845
35 – 39	103,953	103,981	103,919	103,657	103,048	102,001	100,543	98,669	96,413	93,822	90,966
40 – 44	97,067	97,512	97,807	97,991	98,112	98,193	98,256	98,234	98,020	97,476	96,515
45 – 49	91,955	93,301	94,414	95,325	96,076	96,696	97,172	97,500	97,719	97,877	97,995
50 – 54	80,457	83,040	85,286	87,234	88,953	90,495	91,852	92,980	93,914	94,691	95,341
55 – 59	61,915	65,276	68,696	72,058	75,227	78,109	80,651	82,870	84,804	86,517	88,060
60 – 64	46,306	48,314	50,840	53,764	56,908	60,139	63,442	66,806	70,117	73,242	76,089
65 – 69	39,555	40,228	40,620	41,011	41,754	43,072	44,984	47,378	50,140	53,111	56,165
70 – 74	27,697	29,016	30,512	32,009	33,289	34,244	34,838	35,197	35,566	36,249	37,437
75 – 79	17,978	18,830	19,482	20,069	20,744	21,586	22,630	23,810	24,983	25,977	26,710
80 – 84	7,459	8,401	9,519	10,647	11,623	12,380	12,943	13,381	13,785	14,256	14,840
85 – 89	3,203	3,167	3,131	3,175	3,362	3,692	4,167	4,719	5,262	5,720	6,064
90 – 94	1,057	1,065	1,114	1,162	1,182	1,175	1,155	1,142	1,163	1,240	1,368
95 – 99	357	294	246	214	200	196	203	214	221	221	214
100+	149	117	90	67	50	37	29	24	20	17	16
รวม (Total)	1,354,680	1,356,974	1,357,846	1,358,151	1,357,893	1,357,084	1,355,798	1,353,960	1,351,614	1,348,812	1,345,585

ตาราง 3.1.57 ประมาณประชากรประเทศไทยจำแนกตามกลุ่มอายุ 5 ปี พ.ศ. 2548 – 2558 (1 กรกฎาคม) : จังหวัดอุบลราชธานี

Table 3.1.57 Projected population for Thailand by 5-year age group, 2005 – 2015 (1st July): Ubonratchathani Province

กลุ่มอายุ (Age group)	2548 (2005)	2549 (2006)	2550 (2007)	2551 (2008)	2552 (2009)	2553 (2010)	2554 (2011)	2555 (2012)	2556 (2013)	2557 (2014)	2558 (2015)
0 – 4	153,426	148,528	141,726	134,113	125,788	116,914	113,282	110,886	108,677	106,641	104,756
5 – 9	152,104	150,836	150,499	150,901	151,738	152,673	147,793	141,018	133,441	125,163	116,344
10 – 14	163,037	161,831	159,493	156,577	153,785	151,647	150,402	150,085	150,505	151,360	152,310
15 – 19	143,124	144,352	145,635	146,689	147,187	146,941	145,811	143,652	141,007	138,516	136,646
20 – 24	130,182	128,280	127,886	128,540	129,645	130,772	131,920	133,117	134,086	134,519	134,247
25 – 29	137,613	132,789	127,762	123,002	119,076	116,307	114,745	114,548	115,252	116,313	117,363
30 – 34	139,661	137,627	135,031	131,915	128,343	124,407	120,076	115,568	111,327	107,867	105,463
35 – 39	130,979	131,013	130,934	130,603	129,837	128,521	126,690	124,337	121,505	118,251	114,662
40 – 44	124,220	124,786	125,159	125,392	125,544	125,646	125,726	125,696	125,423	124,728	123,502
45 – 49	113,329	114,987	116,356	117,477	118,399	119,159	119,741	120,140	120,406	120,596	120,740
50 – 54	93,790	96,799	99,414	101,683	103,684	105,481	107,061	108,375	109,461	110,363	111,118
55 – 59	71,966	75,876	79,852	83,759	87,439	90,785	93,736	96,311	98,555	100,543	102,335
60 – 64	52,273	54,543	57,399	60,703	64,256	67,905	71,636	75,435	79,173	82,700	85,913
65 – 69	46,392	47,183	47,644	48,104	48,978	50,528	52,774	55,586	58,830	62,318	65,903
70 – 74	32,091	33,621	35,355	37,090	38,574	39,680	40,369	40,786	41,215	42,010	43,389
75 – 79	21,172	22,176	22,946	23,639	24,436	25,429	26,659	28,049	29,430	30,601	31,463
80 – 84	8,388	9,447	10,704	11,971	13,067	13,916	14,549	15,042	15,496	16,026	16,682
85 – 89	3,877	3,834	3,791	3,845	4,073	4,473	5,048	5,715	6,372	6,925	7,340
90 – 94	1,274	1,284	1,343	1,400	1,425	1,415	1,392	1,376	1,401	1,494	1,648
95 – 99	430	354	296	258	240	236	244	257	265	265	257
100+	180	141	108	81	60	44	35	29	24	21	19
รวม (Total)	1,719,508	1,720,286	1,719,331	1,717,741	1,715,575	1,712,880	1,709,689	1,706,007	1,701,852	1,697,220	1,692,099

ตาราง 3.1.58 ประมาณประชากรประเทศไทยจำแนกตามกลุ่มอายุ 5 ปี พ.ศ. 2548 – 2558 (1 กรกฎาคม) : จังหวัดอำนาจเจริญ

Table 3.1.58 Projected population for Thailand by 5-year age group, 2005 – 2015 (1st July): Amnatcharoen Province

กลุ่มอายุ (Age group)	2548 (2005)	2549 (2006)	2550 (2007)	2551 (2008)	2552 (2009)	2553 (2010)	2554 (2011)	2555 (2012)	2556 (2013)	2557 (2014)	2558 (2015)
0 – 4	31,967	30,947	29,530	27,944	26,209	24,360	23,603	23,104	22,644	22,219	21,827
5 – 9	32,604	32,332	32,259	32,344	32,523	32,723	31,676	30,224	28,600	26,825	24,935
10 – 14	34,214	33,960	33,470	32,859	32,273	31,825	31,563	31,497	31,584	31,763	31,962
15 – 19	29,298	29,550	29,813	30,030	30,132	30,082	29,851	29,409	28,867	28,356	27,973
20 – 24	24,648	24,286	24,210	24,332	24,541	24,754	24,971	25,198	25,382	25,465	25,414
25 – 29	28,740	27,731	26,680	25,685	24,864	24,285	23,958	23,916	24,062	24,283	24,502
30 – 34	30,583	30,138	29,571	28,890	28,109	27,249	26,301	25,315	24,388	23,631	23,106
35 – 39	28,721	28,728	28,710	28,638	28,470	28,182	27,782	27,268	26,650	25,939	25,155
40 – 44	27,637	27,762	27,845	27,896	27,930	27,952	27,970	27,963	27,902	27,748	27,475
45 – 49	25,422	25,793	26,100	26,352	26,558	26,729	26,859	26,948	27,008	27,050	27,082
50 – 54	20,762	21,427	22,006	22,508	22,950	23,348	23,697	23,988	24,227	24,427	24,593
55 – 59	16,037	16,908	17,794	18,665	19,485	20,231	20,888	21,462	21,962	22,405	22,804
60 – 64	11,621	12,125	12,758	13,492	14,281	15,092	15,921	16,765	17,596	18,380	19,095
65 – 69	10,146	10,319	10,419	10,519	10,710	11,048	11,538	12,152	12,860	13,622	14,405
70 – 74	6,791	7,115	7,481	7,848	8,162	8,396	8,542	8,630	8,721	8,888	9,179
75 – 79	4,150	4,346	4,497	4,632	4,788	4,983	5,224	5,496	5,767	5,997	6,166
80 – 84	1,599	1,801	2,041	2,283	2,492	2,655	2,776	2,870	2,956	3,057	3,182
85 – 89	673	665	658	667	707	776	876	992	1,106	1,202	1,274
90 – 94	222	224	234	244	249	247	243	240	245	261	288
95 – 99	75	62	52	45	42	41	43	45	46	46	45
100+	31	25	19	14	10	8	6	5	4	4	3
รวม (Total)	365,940	366,245	366,148	365,887	365,486	364,963	364,287	363,485	362,576	361,569	360,465

ตาราง 3.1.59 ประมาณประชากรประเทศไทยจำแนกตามกลุ่มอายุ 5 ปี พ.ศ. 2548 – 2558 (1 กรกฎาคม) : จังหวัดอุดรธานี

Table 3.1.59 Projected population for Thailand by 5-year age group, 2005 – 2015 (1st July): Udonthani Province

กลุ่มอายุ (Age group)	2548 (2005)	2549 (2006)	2550 (2007)	2551 (2008)	2552 (2009)	2553 (2010)	2554 (2011)	2555 (2012)	2556 (2013)	2557 (2014)	2558 (2015)
0 – 4	124,496	120,520	115,001	108,823	102,068	94,866	91,920	89,976	88,183	86,531	85,002
5 – 9	123,125	122,099	121,826	122,150	122,828	123,584	119,633	114,149	108,016	101,315	94,176
10 – 14	133,516	132,529	130,614	128,226	125,939	124,188	123,168	122,909	123,254	123,954	124,732
15 – 19	126,435	127,520	128,655	129,587	130,029	129,813	128,814	126,906	124,569	122,367	120,714
20 – 24	130,272	128,365	127,967	128,619	129,724	130,851	131,999	133,198	134,170	134,604	134,332
25 – 29	131,893	127,284	122,480	117,932	114,182	111,541	110,056	109,878	110,562	111,586	112,596
30 – 34	130,278	128,382	125,963	123,060	119,730	116,062	112,024	107,822	103,868	100,642	98,402
35 – 39	119,272	119,302	119,230	118,929	118,232	117,034	115,367	113,226	110,649	107,687	104,420
40 – 44	109,895	110,396	110,728	110,934	111,069	111,160	111,231	111,205	110,963	110,348	109,262
45 – 49	98,511	99,951	101,142	102,116	102,918	103,579	104,085	104,432	104,663	104,828	104,953
50 – 54	82,677	85,329	87,635	89,635	91,400	92,984	94,377	95,535	96,493	97,289	97,954
55 – 59	61,549	64,892	68,292	71,634	74,782	77,644	80,168	82,371	84,291	85,992	87,525
60 – 64	41,394	43,193	45,457	48,076	50,891	53,783	56,738	59,747	62,707	65,500	68,043
65 – 69	32,349	32,902	33,224	33,546	34,157	35,240	36,810	38,773	41,039	43,473	45,975
70 – 74	20,563	21,543	22,654	23,766	24,717	25,426	25,867	26,135	26,409	26,918	27,802
75 – 79	13,143	13,766	14,243	14,672	15,167	15,783	16,546	17,409	18,266	18,993	19,528
80 – 84	5,207	5,865	6,646	7,434	8,115	8,643	9,037	9,343	9,625	9,953	10,361
85 – 89	2,453	2,426	2,398	2,432	2,575	2,827	3,191	3,614	4,030	4,382	4,645
90 – 94	811	817	855	891	907	901	886	876	892	951	1,049
95 – 99	274	226	189	165	153	151	156	164	170	169	165
100+	115	90	69	52	38	28	23	18	15	13	12
รวม (Total)	1,488,226	1,487,398	1,485,266	1,482,678	1,479,622	1,476,088	1,472,097	1,467,686	1,462,832	1,457,496	1,451,651

ตาราง 3.1.60 ประมาณประชากรประเทศไทยจำแนกตามกลุ่มอายุ 5 ปี พ.ศ. 2548 – 2558 (1 กรกฎาคม) : จังหวัดหนองบัวลำภู

Table 3.1.60 Projected population for Thailand by 5-year age group, 2005 – 2015 (1st July): Nongbualamphu Province

กลุ่มอายุ (Age group)	2548 (2005)	2549 (2006)	2550 (2007)	2551 (2008)	2552 (2009)	2553 (2010)	2554 (2011)	2555 (2012)	2556 (2013)	2557 (2014)	2558 (2015)
0 – 4	42,695	41,332	39,440	37,321	35,005	32,535	31,525	30,858	30,243	29,676	29,152
5 – 9	41,536	41,190	41,098	41,207	41,435	41,690	40,357	38,507	36,438	34,178	31,769
10 – 14	44,470	44,142	43,504	42,708	41,945	41,362	41,022	40,937	41,052	41,286	41,545
15 – 19	42,117	42,479	42,857	43,168	43,315	43,243	42,911	42,275	41,496	40,762	40,212
20 – 24	40,143	39,553	39,428	39,628	39,967	40,314	40,668	41,038	41,338	41,473	41,390
25 – 29	42,087	40,613	39,077	37,622	36,423	35,577	35,100	35,041	35,257	35,582	35,904
30 – 34	42,032	41,421	40,641	39,706	38,632	37,450	36,148	34,793	33,518	32,478	31,756
35 – 39	38,650	38,659	38,636	38,538	38,312	37,924	37,385	36,692	35,858	34,899	33,842
40 – 44	36,155	36,319	36,427	36,495	36,539	36,568	36,591	36,583	36,503	36,301	35,944
45 – 49	33,717	34,210	34,617	34,951	35,225	35,451	35,624	35,743	35,822	35,878	35,921
50 – 54	27,543	28,426	29,194	29,860	30,448	30,975	31,439	31,825	32,144	32,408	32,630
55 – 59	19,646	20,713	21,799	22,865	23,870	24,783	25,589	26,292	26,904	27,447	27,936
60 – 64	13,110	13,680	14,396	15,225	16,117	17,032	17,968	18,921	19,858	20,743	21,548
65 – 69	10,651	10,832	10,938	11,043	11,243	11,599	12,114	12,759	13,503	14,303	15,126
70 – 74	7,049	7,385	7,766	8,147	8,473	8,716	8,867	8,959	9,053	9,227	9,530
75 – 79	4,723	4,947	5,119	5,273	5,450	5,671	5,946	6,256	6,564	6,825	7,018
80 – 84	1,831	2,062	2,337	2,614	2,853	3,039	3,178	3,285	3,384	3,500	3,643
85 – 89	848	838	829	840	890	977	1,102	1,249	1,393	1,514	1,606
90 – 94	281	283	296	309	315	313	307	304	309	330	364
95 – 99	95	78	65	57	53	52	54	57	59	59	57
100+	40	31	24	18	13	10	8	6	5	5	4
รวม (Total)	489,418	489,194	488,486	487,594	486,523	485,282	483,903	482,377	480,702	478,876	476,898

ตาราง 3.1.61 ประมาณประชากรประเทศไทยจำแนกตามกลุ่มอายุ 5 ปี พ.ศ. 2548 – 2558 (1 กรกฎาคม) : จังหวัดยโสธร

Table 3.1.61 Projected population for Thailand by 5-year age group, 2005 – 2015 (1st July): Yasothon Province

กลุ่มอายุ (Age group)	2548 (2005)	2549 (2006)	2550 (2007)	2551 (2008)	2552 (2009)	2553 (2010)	2554 (2011)	2555 (2012)	2556 (2013)	2557 (2014)	2558 (2015)
0 – 4	48,232	46,692	44,553	42,160	39,543	36,753	35,611	34,858	34,163	33,523	32,931
5 – 9	48,512	48,108	48,000	48,127	48,394	48,692	47,135	44,974	42,558	39,917	37,105
10 – 14	51,763	51,380	50,638	49,713	48,826	48,148	47,752	47,652	47,785	48,056	48,357
15 – 19	45,129	45,517	45,921	46,254	46,411	46,334	45,977	45,296	44,462	43,677	43,087
20 – 24	37,116	36,577	36,466	36,655	36,971	37,293	37,620	37,961	38,236	38,358	38,280
25 – 29	42,861	41,357	39,791	38,307	37,084	36,220	35,733	35,671	35,889	36,219	36,546
30 – 34	46,380	45,704	44,841	43,806	42,618	41,310	39,871	38,373	36,964	35,814	35,015
35 – 39	43,936	43,947	43,920	43,809	43,553	43,112	42,499	41,712	40,764	39,675	38,474
40 – 44	44,143	44,343	44,476	44,559	44,612	44,648	44,677	44,666	44,569	44,322	43,887
45 – 49	40,080	40,666	41,150	41,547	41,873	42,142	42,348	42,490	42,584	42,651	42,702
50 – 54	36,738	37,917	38,941	39,830	40,614	41,318	41,937	42,452	42,878	43,231	43,527
55 – 59	28,716	30,275	31,861	33,420	34,890	36,225	37,404	38,432	39,328	40,122	40,838
60 – 64	20,230	21,107	22,211	23,488	24,862	26,273	27,716	29,186	30,632	31,998	33,242
65 – 69	17,140	17,431	17,601	17,770	18,091	18,662	19,489	20,525	21,721	23,008	24,330
70 – 74	11,330	11,869	12,481	13,093	13,617	14,007	14,250	14,397	14,548	14,828	15,313
75 – 79	7,274	7,618	7,882	8,119	8,392	8,732	9,154	9,632	10,106	10,509	10,805
80 – 84	2,751	3,098	3,511	3,927	4,287	4,566	4,774	4,935	5,084	5,258	5,473
85 – 89	1,250	1,236	1,222	1,239	1,312	1,440	1,626	1,841	2,053	2,232	2,367
90 – 94	414	417	436	455	463	460	452	447	455	485	535
95 – 99	140	115	96	84	78	77	79	84	87	86	84
100+	58	46	35	26	20	14	11	9	8	7	6
รวม (Total)	574,192	575,420	576,034	576,387	576,510	576,427	576,118	575,593	574,875	573,977	572,904

ตาราง 3.1.62 ประมาณประชากรประเทศไทยจำแนกตามกลุ่มอายุ 5 ปี พ.ศ. 2548 – 2558 (1 กรกฎาคม) : จังหวัดชุมพร

Table 3.1.62 Projected population for Thailand by 5-year age group, 2005 – 2015 (1st July): Chumphon Province

กลุ่มอายุ (Age group)	2548 (2005)	2549 (2006)	2550 (2007)	2551 (2008)	2552 (2009)	2553 (2010)	2554 (2011)	2555 (2012)	2556 (2013)	2557 (2014)	2558 (2015)
0 – 4	35,086	34,107	32,778	31,309	29,703	27,979	27,679	27,608	27,537	27,464	27,382
5 – 9	34,175	33,827	33,802	34,051	34,489	35,024	34,054	32,735	31,274	29,675	27,956
10 – 14	38,235	37,699	36,854	35,869	34,962	34,296	33,950	33,929	34,182	34,627	35,167
15 – 19	36,432	36,942	37,429	37,799	37,932	37,756	37,231	36,400	35,435	34,547	33,899
20 – 24	34,774	35,029	35,439	35,955	36,508	37,042	37,572	38,079	38,466	38,609	38,435
25 – 29	37,481	37,418	37,321	37,244	37,258	37,409	37,701	38,161	38,735	39,350	39,944
30 – 34	39,762	39,676	39,642	39,642	39,643	39,626	39,583	39,503	39,445	39,484	39,666
35 – 39	38,429	38,603	38,588	38,450	38,283	38,154	38,095	38,085	38,108	38,132	38,137
40 – 44	35,835	36,587	37,390	38,165	38,804	39,234	39,429	39,430	39,306	39,150	39,033
45 – 49	30,089	30,913	31,570	32,128	32,686	33,308	34,019	34,777	35,511	36,118	36,529
50 – 54	23,722	24,873	26,102	27,337	28,486	29,486	30,299	30,950	31,506	32,061	32,681
55 – 59	18,481	19,117	19,849	20,680	21,605	22,616	23,718	24,895	26,078	27,178	28,137
60 – 64	15,986	16,311	16,620	16,953	17,360	17,875	18,493	19,205	20,012	20,912	21,896
65 – 69	14,007	14,346	14,719	15,107	15,486	15,841	16,164	16,472	16,804	17,212	17,729
70 – 74	10,664	10,972	11,218	11,433	11,655	11,909	12,199	12,520	12,854	13,177	13,479
75 – 79	6,510	6,935	7,363	7,769	8,128	8,426	8,663	8,853	9,021	9,195	9,393
80 – 84	2,830	3,021	3,246	3,492	3,745	3,996	4,254	4,513	4,757	4,970	5,142
85 – 89	1,510	1,491	1,486	1,505	1,556	1,637	1,748	1,878	2,017	2,159	2,298
90 – 94	649	612	591	578	566	553	546	544	552	572	602
95 – 99	240	194	164	143	129	118	112	109	107	104	101
100+	101	78	59	45	33	25	19	16	13	11	10
รวม (Total)	454,997	458,749	462,230	465,655	469,017	472,309	475,527	478,663	481,720	484,706	487,618

ตาราง 3.1.63 ประมาณประชากรประเทศไทยจำแนกตามกลุ่มอายุ 5 ปี พ.ศ. 2548 – 2558 (1 กรกฎาคม) : จังหวัดกระบี่

Table 3.1.63 Projected population for Thailand by 5-year age group, 2005 – 2015 (1st July): Krabi Province

กลุ่มอายุ (Age group)	2548 (2005)	2549 (2006)	2550 (2007)	2551 (2008)	2552 (2009)	2553 (2010)	2554 (2011)	2555 (2012)	2556 (2013)	2557 (2014)	2558 (2015)
0 – 4	31,679	30,795	29,595	28,269	26,819	25,262	24,991	24,926	24,863	24,797	24,723
5 – 9	30,565	30,254	30,231	30,454	30,846	31,324	30,457	29,277	27,971	26,540	25,003
10 – 14	34,941	34,451	33,679	32,779	31,950	31,341	31,025	31,006	31,237	31,644	32,138
15 – 19	32,214	32,665	33,096	33,423	33,541	33,385	32,920	32,186	31,331	30,545	29,972
20 – 24	29,471	29,687	30,034	30,471	30,940	31,393	31,842	32,273	32,601	32,722	32,574
25 – 29	29,866	29,815	29,738	29,676	29,688	29,808	30,041	30,407	30,865	31,355	31,828
30 – 34	28,628	28,567	28,544	28,546	28,548	28,536	28,505	28,448	28,407	28,435	28,566
35 – 39	27,306	27,430	27,419	27,321	27,201	27,110	27,067	27,059	27,075	27,091	27,095
40 – 44	23,336	23,826	24,349	24,854	25,270	25,550	25,677	25,678	25,596	25,495	25,419
45 – 49	18,928	19,446	19,859	20,210	20,560	20,950	21,397	21,874	22,335	22,716	22,975
50 – 54	13,461	14,113	14,810	15,511	16,163	16,730	17,190	17,559	17,873	18,187	18,537
55 – 59	10,637	11,000	11,419	11,894	12,423	13,002	13,635	14,311	14,991	15,623	16,174
60 – 64	9,029	9,212	9,387	9,576	9,806	10,096	10,445	10,847	11,302	11,810	12,365
65 – 69	7,153	7,325	7,513	7,710	7,902	8,083	8,249	8,408	8,580	8,789	9,052
70 – 74	5,302	5,455	5,578	5,685	5,795	5,921	6,065	6,223	6,388	6,548	6,698
75 – 79	3,345	3,563	3,782	3,990	4,174	4,327	4,449	4,546	4,632	4,721	4,823
80 – 84	1,557	1,663	1,787	1,922	2,061	2,199	2,340	2,482	2,616	2,732	2,827
85 – 89	657	649	646	654	677	712	760	817	877	939	999
90 – 94	282	265	256	251	246	240	237	236	240	248	261
95 – 99	104	84	71	62	56	51	49	47	46	45	44
100+	44	34	26	19	14	11	8	7	6	5	4
รวม (Total)	338,501	340,297	341,820	343,277	344,679	346,032	347,349	348,617	349,831	350,986	352,076

ตาราง 3.1.64 ประมาณประชากรประเทศไทยจำแนกตามกลุ่มอายุ 5 ปี พ.ศ. 2548 – 2558 (1 กรกฎาคม) : จังหวัดนครศรีธรรมราช

Table 3.1.64 Projected population for Thailand by 5-year age group, 2005 – 2015 (1st July): Nakhonsithammarat Province

กลุ่มอายุ (Age group)	2548 (2005)	2549 (2006)	2550 (2007)	2551 (2008)	2552 (2009)	2553 (2010)	2554 (2011)	2555 (2012)	2556 (2013)	2557 (2014)	2558 (2015)
0 – 4	124,911	121,425	116,693	111,465	105,747	99,609	98,541	98,288	98,037	97,776	97,483
5 – 9	126,204	124,917	124,825	125,744	127,366	129,340	125,761	120,887	115,494	109,588	103,239
10 – 14	147,988	145,913	142,641	138,831	135,316	132,740	131,400	131,318	132,300	134,023	136,118
15 – 19	144,070	146,087	148,016	149,479	150,004	149,308	147,229	143,943	140,122	136,607	134,045
20 – 24	119,501	120,377	121,785	123,556	125,455	127,289	129,110	130,853	132,182	132,673	132,077
25 – 29	112,668	112,480	112,188	111,957	112,001	112,453	113,333	114,715	116,440	118,288	120,075
30 – 34	112,572	112,328	112,232	112,231	112,232	112,183	112,059	111,835	111,670	111,780	112,296
35 – 39	117,019	117,548	117,500	117,075	116,557	116,157	115,963	115,920	115,976	116,036	116,045
40 – 44	108,676	110,967	113,409	115,767	117,710	119,014	119,602	119,604	119,219	118,738	118,374
45 – 49	97,809	100,491	102,634	104,457	106,277	108,307	110,628	113,102	115,493	117,470	118,810
50 – 54	82,005	85,991	90,242	94,514	98,487	101,948	104,763	107,022	108,951	110,881	113,033
55 – 59	68,778	71,150	73,890	76,996	80,455	84,228	88,341	92,726	97,132	101,231	104,804
60 – 64	56,464	57,606	58,691	59,859	61,291	63,114	65,309	67,844	70,719	73,920	77,410
65 – 69	47,043	48,182	49,437	50,746	52,020	53,213	54,295	55,326	56,439	57,807	59,547
70 – 74	37,348	38,426	39,288	40,040	40,817	41,706	42,726	43,852	45,024	46,161	47,219
75 – 79	24,342	25,932	27,531	29,050	30,391	31,506	32,393	33,104	33,730	34,380	35,122
80 – 84	11,652	12,439	13,367	14,378	15,419	16,454	17,512	18,577	19,582	20,456	21,166
85 – 89	6,191	6,114	6,093	6,169	6,378	6,712	7,168	7,697	8,267	8,849	9,420
90 – 94	2,666	2,511	2,427	2,374	2,325	2,272	2,240	2,234	2,267	2,348	2,470
95 – 99	986	796	672	587	528	484	461	450	440	428	414
100+	414	321	244	183	136	101	80	65	54	46	40
รวม (Total)	1,549,304	1,562,002	1,573,805	1,585,458	1,596,914	1,608,137	1,618,913	1,629,361	1,639,539	1,649,484	1,659,205

ตาราง 3.1.65 ประมาณประชากรประเทศไทยจำแนกตามกลุ่มอายุ 5 ปี พ.ศ. 2548 – 2558 (1 กรกฎาคม) : จังหวัดนราธิวาส

Table 3.1.65 Projected population for Thailand by 5-year age group, 2005 – 2015 (1st July): Narathiwat Province

กลุ่มอายุ (Age group)	2548 (2005)	2549 (2006)	2550 (2007)	2551 (2008)	2552 (2009)	2553 (2010)	2554 (2011)	2555 (2012)	2556 (2013)	2557 (2014)	2558 (2015)
0 – 4	70,794	68,818	66,136	63,173	59,933	56,454	55,848	55,705	55,563	55,414	55,249
5 – 9	66,802	66,121	66,072	66,558	67,416	68,460	66,565	63,986	61,131	58,005	54,645
10 – 14	72,170	71,158	69,561	67,702	65,988	64,731	64,077	64,038	64,518	65,360	66,384
15 – 19	64,569	65,474	66,339	66,995	67,230	66,918	65,986	64,512	62,798	61,222	60,073
20 – 24	55,603	56,011	56,667	57,492	58,377	59,231	60,079	60,891	61,510	61,738	61,459
25 – 29	51,734	51,646	51,511	51,405	51,425	51,633	52,037	52,671	53,463	54,312	55,133
30 – 34	49,256	49,149	49,105	49,103	49,102	49,080	49,025	48,926	48,854	48,903	49,128
35 – 39	48,824	49,044	49,025	48,847	48,632	48,465	48,385	48,367	48,391	48,417	48,420
40 – 44	40,160	41,004	41,903	42,772	43,488	43,970	44,188	44,190	44,050	43,876	43,745
45 – 49	37,797	38,830	39,653	40,352	41,049	41,826	42,717	43,666	44,585	45,346	45,863
50 – 54	29,546	30,977	32,507	34,046	35,477	36,721	37,732	38,541	39,230	39,919	40,687
55 – 59	22,557	23,331	24,222	25,233	26,360	27,591	28,936	30,371	31,814	33,156	34,325
60 – 64	20,144	20,553	20,941	21,359	21,871	22,520	23,301	24,203	25,225	26,363	27,606
65 – 69	14,475	14,825	15,209	15,610	16,001	16,368	16,702	17,021	17,365	17,787	18,321
70 – 74	11,293	11,619	11,881	12,109	12,344	12,612	12,918	13,255	13,606	13,947	14,266
75 – 79	6,107	6,505	6,904	7,283	7,617	7,895	8,117	8,296	8,453	8,615	8,800
80 – 84	3,114	3,326	3,574	3,845	4,123	4,398	4,679	4,961	5,228	5,459	5,647
85 – 89	1,481	1,463	1,458	1,476	1,526	1,606	1,716	1,842	1,979	2,117	2,253
90 – 94	632	595	576	564	552	540	532	530	538	557	587
95 – 99	232	188	158	138	125	114	109	106	104	101	98
100+	97	75	57	43	32	24	19	15	13	11	9
รวม (Total)	667,389	670,710	673,460	676,105	678,666	681,157	683,667	686,095	688,419	690,626	692,698

ตาราง 3.1.66 ประมาณประชากรประเทศไทยจำแนกตามกลุ่มอายุ 5 ปี พ.ศ. 2548 – 2558 (1 กรกฎาคม) : จังหวัดปัตตานี

Table 3.1.66 Projected population for Thailand by 5-year age group, 2005 – 2015 (1st July): Pattani Province

กลุ่มอายุ (Age group)	2548 (2005)	2549 (2006)	2550 (2007)	2551 (2008)	2552 (2009)	2553 (2010)	2554 (2011)	2555 (2012)	2556 (2013)	2557 (2014)	2558 (2015)
0 – 4	62,761	61,010	58,632	56,005	53,133	50,048	49,512	49,384	49,258	49,127	48,980
5 – 9	59,892	59,281	59,238	59,673	60,442	61,379	59,680	57,367	54,808	52,005	48,993
10 – 14	62,851	61,970	60,579	58,959	57,465	56,371	55,802	55,768	56,187	56,921	57,814
15 – 19	54,380	55,142	55,870	56,423	56,621	56,358	55,573	54,332	52,888	51,560	50,592
20 – 24	50,987	51,361	51,962	52,718	53,530	54,313	55,091	55,835	56,403	56,612	56,356
25 – 29	46,100	46,022	45,902	45,807	45,826	46,011	46,370	46,936	47,642	48,398	49,129
30 – 34	42,596	42,501	42,461	42,458	42,455	42,435	42,387	42,301	42,239	42,280	42,475
35 – 39	41,984	42,174	42,156	42,002	41,814	41,668	41,595	41,576	41,592	41,610	41,611
40 – 44	35,903	36,659	37,464	38,242	38,883	39,314	39,509	39,510	39,384	39,226	39,108
45 – 49	34,229	35,166	35,915	36,551	37,186	37,895	38,705	39,569	40,404	41,095	41,563
50 – 54	27,055	28,367	29,769	31,178	32,488	33,628	34,555	35,297	35,929	36,561	37,267
55 – 59	21,956	22,710	23,579	24,565	25,663	26,862	28,172	29,570	30,974	32,281	33,420
60 – 64	20,124	20,531	20,918	21,334	21,845	22,494	23,277	24,180	25,206	26,347	27,591
65 – 69	15,287	15,657	16,066	16,492	16,906	17,294	17,645	17,980	18,341	18,785	19,351
70 – 74	12,343	12,699	12,984	13,234	13,490	13,784	14,119	14,489	14,873	15,247	15,596
75 – 79	6,925	7,376	7,830	8,260	8,640	8,957	9,209	9,411	9,589	9,773	9,984
80 – 84	3,780	4,036	4,337	4,665	5,003	5,337	5,679	6,023	6,347	6,628	6,857
85 – 89	1,811	1,789	1,782	1,805	1,866	1,964	2,098	2,253	2,419	2,589	2,755
90 – 94	774	730	706	691	677	661	652	650	659	683	719
95 – 99	285	230	194	170	153	140	134	130	128	124	120
100+	119	93	71	53	39	29	23	19	16	13	12
รวม (Total)	602,144	605,505	608,416	611,286	614,126	616,941	619,783	622,577	625,284	627,867	630,291

ตาราง 3.1.67 ประมาณประชากรประเทศไทยจำแนกตามกลุ่มอายุ 5 ปี พ.ศ. 2548 – 2558 (1 กรกฎาคม) : จังหวัดพังงา

Table 3.1.67 Projected population for Thailand by 5-year age group, 2005 – 2015 (1st July): Phangnga Province

กลุ่มอายุ (Age group)	2548 (2005)	2549 (2006)	2550 (2007)	2551 (2008)	2552 (2009)	2553 (2010)	2554 (2011)	2555 (2012)	2556 (2013)	2557 (2014)	2558 (2015)
0 – 4	19,914	19,358	18,604	17,770	16,859	15,880	15,710	15,669	15,630	15,588	15,541
5 – 9	18,904	18,711	18,697	18,835	19,078	19,373	18,837	18,107	17,299	16,415	15,464
10 – 14	20,814	20,523	20,062	19,527	19,033	18,670	18,482	18,470	18,608	18,850	19,144
15 – 19	19,573	19,847	20,109	20,308	20,379	20,285	20,002	19,556	19,037	18,560	18,212
20 – 24	17,958	18,090	18,301	18,567	18,853	19,129	19,403	19,665	19,864	19,938	19,848
25 – 29	18,739	18,708	18,659	18,621	18,628	18,703	18,850	19,080	19,367	19,674	19,971
30 – 34	19,776	19,735	19,719	19,721	19,722	19,714	19,693	19,654	19,625	19,645	19,735
35 – 39	19,946	20,037	20,029	19,956	19,869	19,801	19,769	19,762	19,772	19,783	19,785
40 – 44	18,983	19,382	19,808	20,219	20,557	20,785	20,888	20,889	20,823	20,740	20,678
45 – 49	16,537	16,990	17,351	17,658	17,964	18,305	18,696	19,112	19,515	19,849	20,075
50 – 54	12,278	12,872	13,508	14,148	14,742	15,259	15,679	16,015	16,302	16,588	16,907
55 – 59	9,716	10,048	10,430	10,863	11,346	11,875	12,453	13,070	13,691	14,269	14,772
60 – 64	8,173	8,340	8,499	8,670	8,878	9,141	9,456	9,818	10,228	10,685	11,186
65 – 69	6,670	6,831	7,007	7,191	7,371	7,539	7,694	7,842	8,001	8,196	8,442
70 – 74	5,126	5,274	5,392	5,496	5,603	5,724	5,863	6,016	6,175	6,330	6,474
75 – 79	2,907	3,097	3,287	3,468	3,628	3,761	3,866	3,951	4,026	4,104	4,192
80 – 84	1,448	1,546	1,662	1,787	1,917	2,045	2,176	2,308	2,432	2,540	2,628
85 – 89	704	695	693	701	725	763	815	875	940	1,006	1,071
90 – 94	302	284	275	269	263	257	254	253	257	266	280
95 – 99	111	90	76	66	60	55	52	51	50	48	47
100+	47	36	28	21	15	11	9	7	6	5	5
รวม (Total)	238,628	240,494	242,197	243,863	245,490	247,078	248,646	250,171	251,649	253,079	254,457

ตาราง 3.1.68 ประมาณประชากรประเทศไทยจำแนกตามกลุ่มอายุ 5 ปี พ.ศ. 2548 – 2558 (1 กรกฎาคม) : จังหวัดพัทลุง

Table 3.1.68 Projected population for Thailand by 5-year age group, 2005 – 2015 (1st July): Phatthalung Province

กลุ่มอายุ (Age group)	2548 (2005)	2549 (2006)	2550 (2007)	2551 (2008)	2552 (2009)	2553 (2010)	2554 (2011)	2555 (2012)	2556 (2013)	2557 (2014)	2558 (2015)
0 – 4	39,812	38,700	37,192	35,525	33,703	31,748	31,407	31,327	31,247	31,163	31,070
5 – 9	40,654	40,240	40,210	40,505	41,027	41,661	40,508	38,938	37,201	35,299	33,254
10 – 14	45,717	45,076	44,065	42,888	41,802	41,007	40,593	40,567	40,871	41,403	42,050
15 – 19	44,975	45,605	46,207	46,664	46,828	46,610	45,961	44,936	43,743	42,646	41,846
20 – 24	37,011	37,282	37,718	38,267	38,855	39,424	39,988	40,528	40,940	41,092	40,907
25 – 29	36,919	36,855	36,759	36,683	36,698	36,846	37,134	37,587	38,152	38,758	39,344
30 – 34	38,190	38,105	38,069	38,066	38,064	38,046	38,003	37,926	37,870	37,908	38,082
35 – 39	38,999	39,175	39,159	39,017	38,843	38,709	38,643	38,627	38,644	38,662	38,664
40 – 44	37,544	38,336	39,181	39,996	40,668	41,118	41,321	41,321	41,188	41,021	40,894
45 – 49	34,636	35,586	36,346	36,992	37,637	38,357	39,179	40,055	40,903	41,603	42,078
50 – 54	29,462	30,895	32,422	33,957	35,385	36,629	37,641	38,454	39,149	39,844	40,619
55 – 59	23,695	24,512	25,455	26,525	27,715	29,015	30,431	31,942	33,459	34,871	36,102
60 – 64	18,654	19,032	19,391	19,777	20,251	20,853	21,577	22,413	23,361	24,416	25,568
65 – 69	15,731	16,112	16,532	16,970	17,396	17,795	18,157	18,501	18,873	19,330	19,913
70 – 74	11,959	12,304	12,580	12,820	13,069	13,354	13,681	14,042	14,418	14,783	15,121
75 – 79	7,920	8,437	8,959	9,454	9,891	10,254	10,543	10,774	10,978	11,190	11,432
80 – 84	4,037	4,309	4,630	4,981	5,341	5,700	6,068	6,437	6,786	7,090	7,336
85 – 89	2,146	2,119	2,112	2,138	2,210	2,326	2,484	2,667	2,865	3,067	3,265
90 – 94	926	872	843	824	807	789	778	776	787	815	858
95 – 99	343	277	234	204	184	168	160	156	153	149	144
100+	144	112	85	64	47	35	28	22	19	16	14
รวม (Total)	509,472	513,942	518,148	522,317	526,423	530,443	534,284	537,998	541,606	545,125	548,560

ตาราง 3.1.69 ประมาณประชากรประเทศไทยจำแนกตามกลุ่มอายุ 5 ปี พ.ศ. 2548 – 2558 (1 กรกฎาคม) : จังหวัดภูเก็ต

Table 3.1.69 Projected population for Thailand by 5-year age group, 2005 – 2015 (1st July): Phuket Province

กลุ่มอายุ (Age group)	2548 (2005)	2549 (2006)	2550 (2007)	2551 (2008)	2552 (2009)	2553 (2010)	2554 (2011)	2555 (2012)	2556 (2013)	2557 (2014)	2558 (2015)
0 – 4	19,674	19,125	18,380	17,556	16,656	15,688	15,520	15,480	15,441	15,400	15,354
5 – 9	17,265	17,089	17,076	17,202	17,423	17,693	17,203	16,536	15,799	14,991	14,123
10 – 14	16,421	16,191	15,828	15,405	15,015	14,729	14,581	14,572	14,680	14,871	15,104
15 – 19	18,601	18,861	19,110	19,299	19,367	19,277	19,009	18,584	18,090	17,636	17,305
20 – 24	25,444	25,630	25,931	26,309	26,714	27,106	27,494	27,866	28,150	28,254	28,125
25 – 29	28,295	28,246	28,172	28,114	28,125	28,239	28,459	28,806	29,240	29,704	30,153
30 – 34	27,299	27,238	27,212	27,210	27,209	27,195	27,165	27,110	27,070	27,096	27,221
35 – 39	23,819	23,926	23,916	23,830	23,724	23,643	23,603	23,594	23,606	23,618	23,619
40 – 44	20,390	20,820	21,277	21,719	22,083	22,328	22,438	22,439	22,367	22,277	22,210
45 – 49	16,761	17,220	17,585	17,895	18,205	18,550	18,946	19,367	19,775	20,113	20,342
50 – 54	12,143	12,731	13,360	13,993	14,581	15,092	15,508	15,840	16,124	16,407	16,724
55 – 59	7,957	8,229	8,541	8,894	9,289	9,721	10,194	10,699	11,208	11,680	12,092
60 – 64	6,218	6,345	6,465	6,595	6,754	6,954	7,194	7,470	7,783	8,132	8,514
65 – 69	4,635	4,747	4,871	4,999	5,124	5,242	5,349	5,451	5,561	5,696	5,867
70 – 74	3,574	3,677	3,760	3,832	3,906	3,991	4,089	4,196	4,308	4,416	4,517
75 – 79	1,979	2,108	2,239	2,362	2,472	2,562	2,635	2,692	2,743	2,796	2,857
80 – 84	926	989	1,063	1,143	1,226	1,308	1,392	1,477	1,557	1,626	1,683
85 – 89	474	468	466	472	488	514	549	589	633	677	721
90 – 94	204	192	186	181	178	174	171	171	173	180	189
95 – 99	75	61	51	45	40	37	35	34	34	33	32
100+	32	25	19	14	10	8	6	5	4	4	3
รวม (Total)	252,185	253,917	255,508	257,070	258,589	260,051	261,539	262,981	264,345	265,608	266,754

ตาราง 3.1.70 ประมาณประชากรประเทศไทยจำแนกตามกลุ่มอายุ 5 ปี พ.ศ. 2548 – 2558 (1 กรกฎาคม) : จังหวัดระนอง

Table 3.1.70 Projected population for Thailand by 5-year age group, 2005 – 2015 (1st July): Ranong Province

กลุ่มอายุ (Age group)	2548 (2005)	2549 (2006)	2550 (2007)	2551 (2008)	2552 (2009)	2553 (2010)	2554 (2011)	2555 (2012)	2556 (2013)	2557 (2014)	2558 (2015)
0 – 4	14,218	13,821	13,283	12,688	12,037	11,338	11,216	11,188	11,159	11,129	11,096
5 – 9	13,060	12,927	12,917	13,012	13,180	13,385	13,014	12,510	11,952	11,341	10,684
10 – 14	13,899	13,704	13,397	13,039	12,709	12,467	12,341	12,333	12,425	12,587	12,784
15 – 19	13,626	13,817	14,000	14,139	14,188	14,122	13,925	13,614	13,252	12,919	12,677
20 – 24	13,985	14,088	14,253	14,460	14,683	14,898	15,111	15,315	15,471	15,528	15,458
25 – 29	14,835	14,810	14,771	14,741	14,747	14,806	14,922	15,104	15,331	15,575	15,810
30 – 34	14,479	14,449	14,438	14,440	14,441	14,436	14,420	14,392	14,371	14,385	14,451
35 – 39	14,067	14,131	14,126	14,076	14,015	13,969	13,948	13,945	13,955	13,964	13,967
40 – 44	13,075	13,348	13,639	13,921	14,154	14,310	14,381	14,383	14,338	14,283	14,242
45 – 49	10,958	11,257	11,495	11,696	11,897	12,122	12,379	12,654	12,920	13,140	13,289
50 – 54	7,931	8,315	8,726	9,139	9,523	9,857	10,127	10,344	10,528	10,712	10,918
55 – 59	5,641	5,833	6,054	6,304	6,583	6,889	7,224	7,582	7,943	8,278	8,569
60 – 64	4,480	4,571	4,659	4,753	4,867	5,011	5,183	5,380	5,604	5,854	6,128
65 – 69	3,682	3,770	3,868	3,969	4,068	4,161	4,246	4,328	4,417	4,524	4,660
70 – 74	2,609	2,685	2,745	2,798	2,852	2,914	2,985	3,062	3,143	3,222	3,295
75 – 79	1,554	1,656	1,758	1,855	1,940	2,011	2,068	2,113	2,153	2,195	2,242
80 – 84	708	756	812	873	937	999	1,064	1,128	1,189	1,242	1,286
85 – 89	342	337	336	340	352	370	396	425	456	488	520
90 – 94	147	138	133	131	128	125	123	123	125	129	136
95 – 99	54	44	37	32	29	27	25	25	24	24	23
100+	23	18	13	10	7	6	4	4	3	3	2
รวม (Total)	163,372	164,474	165,460	166,415	167,337	168,223	169,105	169,953	170,760	171,522	172,237

ตาราง 3.1.71 ประมาณประชากรประเทศไทยจำแนกตามกลุ่มอายุ 5 ปี พ.ศ. 2548 – 2558 (1 กรกฎาคม) : จังหวัดสตูล

Table 3.1.71 Projected population for Thailand by 5-year age group, 2005 – 2015 (1st July): Satun Province

กลุ่มอายุ (Age group)	2548 (2005)	2549 (2006)	2550 (2007)	2551 (2008)	2552 (2009)	2553 (2010)	2554 (2011)	2555 (2012)	2556 (2013)	2557 (2014)	2558 (2015)
0 – 4	23,105	22,460	21,584	20,617	19,560	18,425	18,228	18,181	18,134	18,086	18,032
5 – 9	22,563	22,333	22,316	22,480	22,770	23,123	22,483	21,612	20,648	19,592	18,457
10 – 14	25,923	25,560	24,987	24,319	23,704	23,253	23,018	23,003	23,175	23,477	23,844
15 – 19	24,025	24,361	24,683	24,927	25,015	24,899	24,552	24,004	23,366	22,780	22,353
20 – 24	21,328	21,485	21,736	22,053	22,392	22,720	23,045	23,357	23,594	23,682	23,574
25 – 29	20,587	20,552	20,499	20,457	20,465	20,547	20,708	20,961	21,276	21,613	21,940
30 – 34	20,015	19,972	19,955	19,954	19,954	19,945	19,923	19,883	19,854	19,874	19,965
35 – 39	18,788	18,873	18,866	18,797	18,714	18,650	18,618	18,611	18,620	18,630	18,631
40 – 44	16,966	17,322	17,702	18,070	18,372	18,576	18,668	18,669	18,610	18,536	18,480
45 – 49	15,025	15,436	15,764	16,043	16,321	16,631	16,986	17,365	17,731	18,034	18,239
50 – 54	10,924	11,453	12,019	12,588	13,117	13,577	13,951	14,250	14,504	14,759	15,043
55 – 59	8,940	9,245	9,596	9,993	10,437	10,922	11,454	12,022	12,593	13,124	13,586
60 – 64	7,535	7,688	7,835	7,993	8,185	8,427	8,717	9,051	9,428	9,850	10,312
65 – 69	5,691	5,828	5,979	6,137	6,290	6,434	6,565	6,691	6,827	6,993	7,203
70 – 74	4,413	4,540	4,642	4,732	4,824	4,928	5,048	5,179	5,316	5,449	5,574
75 – 79	2,502	2,665	2,829	2,985	3,122	3,236	3,327	3,400	3,465	3,532	3,607
80 – 84	1,180	1,260	1,354	1,456	1,561	1,666	1,772	1,879	1,980	2,068	2,139
85 – 89	497	491	489	495	512	539	575	618	664	710	756
90 – 94	212	200	193	189	185	181	179	178	181	187	197
95 – 99	78	63	53	47	42	38	37	36	35	34	33
100+	33	25	19	15	11	8	6	5	4	4	3
รวม (Total)	250,331	251,814	253,102	254,346	255,553	256,726	257,861	258,954	260,006	261,012	261,969

ตาราง 3.1.72 ประมาณประชากรประเทศไทยจำแนกตามกลุ่มอายุ 5 ปี พ.ศ. 2548 – 2558 (1 กรกฎาคม) : จังหวัดสงขลา

Table 3.1.72 Projected population for Thailand by 5-year age group, 2005 – 2015 (1st July): Songkhla Province

กลุ่มอายุ (Age group)	2548 (2005)	2549 (2006)	2550 (2007)	2551 (2008)	2552 (2009)	2553 (2010)	2554 (2011)	2555 (2012)	2556 (2013)	2557 (2014)	2558 (2015)
0 – 4	102,071	99,221	95,354	91,082	86,411	81,396	80,523	80,316	80,111	79,897	79,659
5 – 9	99,331	98,318	98,245	98,967	100,242	101,793	98,976	95,140	90,895	86,248	81,252
10 – 14	112,085	110,514	108,035	105,148	102,486	100,534	99,519	99,458	100,202	101,509	103,097
15 – 19	114,323	115,925	117,456	118,618	119,034	118,481	116,831	114,222	111,188	108,398	106,364
20 – 24	112,681	113,507	114,837	116,509	118,302	120,035	121,755	123,401	124,655	125,117	124,550
25 – 29	106,076	105,893	105,617	105,399	105,442	105,867	106,695	107,996	109,620	111,360	113,043
30 – 34	101,373	101,142	101,041	101,026	101,015	100,961	100,845	100,640	100,491	100,590	101,054
35 – 39	101,809	102,268	102,224	101,850	101,394	101,039	100,861	100,813	100,851	100,893	100,893
40 – 44	92,847	94,807	96,896	98,912	100,573	101,688	102,190	102,190	101,860	101,446	101,132
45 – 49	84,532	86,848	88,697	90,269	91,837	93,588	95,589	97,723	99,786	101,493	102,650
50 – 54	65,037	68,195	71,566	74,953	78,104	80,847	83,078	84,867	86,393	87,920	89,623
55 – 59	49,886	51,600	53,576	55,816	58,312	61,039	64,015	67,192	70,384	73,354	75,941
60 – 64	42,025	42,877	43,689	44,562	45,630	46,985	48,612	50,489	52,618	54,989	57,578
65 – 69	34,270	35,099	36,013	36,966	37,893	38,761	39,550	40,303	41,114	42,111	43,378
70 – 74	27,199	27,985	28,613	29,161	29,727	30,374	31,114	31,931	32,782	33,607	34,377
75 – 79	16,630	17,716	18,808	19,846	20,762	21,524	22,129	22,615	23,043	23,486	23,993
80 – 84	8,147	8,698	9,347	10,054	10,782	11,504	12,242	12,985	13,686	14,295	14,789
85 – 89	3,787	3,740	3,727	3,774	3,902	4,106	4,386	4,710	5,058	5,414	5,762
90 – 94	1,623	1,529	1,479	1,447	1,417	1,385	1,365	1,362	1,381	1,431	1,506
95 – 99	598	484	408	357	321	294	280	273	268	260	251
100+	251	195	148	111	83	61	48	39	33	28	24
รวม (Total)	1,276,580	1,286,560	1,295,774	1,304,826	1,313,669	1,322,263	1,330,604	1,338,663	1,346,419	1,353,844	1,360,915

ตาราง 3.1.73 ประมาณประชากรประเทศไทยจำแนกตามกลุ่มอายุ 5 ปี พ.ศ. 2548 – 2558 (1 กรกฎาคม) : จังหวัดสุราษฎร์ธานี

Table 3.1.73 Projected population for Thailand by 5-year age group, 2005 – 2015 (1st July): Suratthani Province

กลุ่มอายุ (Age group)	2548 (2005)	2549 (2006)	2550 (2007)	2551 (2008)	2552 (2009)	2553 (2010)	2554 (2011)	2555 (2012)	2556 (2013)	2557 (2014)	2558 (2015)
0 – 4	69,446	67,508	64,877	61,970	58,792	55,380	54,786	54,645	54,506	54,360	54,198
5 – 9	68,254	67,558	67,508	68,004	68,881	69,948	68,012	65,376	62,460	59,266	55,833
10 – 14	77,136	76,055	74,349	72,363	70,532	69,189	68,491	68,448	68,959	69,857	70,948
15 – 19	77,392	78,476	79,511	80,298	80,580	80,205	79,089	77,324	75,272	73,384	72,008
20 – 24	72,941	73,476	74,336	75,418	76,578	77,699	78,812	79,876	80,688	80,988	80,622
25 – 29	77,153	77,022	76,822	76,664	76,694	77,004	77,606	78,553	79,734	80,999	82,223
30 – 34	78,120	77,952	77,886	77,886	77,889	77,855	77,770	77,614	77,500	77,576	77,934
35 – 39	74,101	74,436	74,407	74,139	73,813	73,563	73,443	73,419	73,459	73,500	73,508
40 – 44	65,682	67,060	68,530	69,950	71,121	71,909	72,265	72,269	72,041	71,757	71,545
45 – 49	54,831	56,333	57,532	58,550	59,567	60,701	61,999	63,382	64,719	65,826	66,576
50 – 54	43,245	45,345	47,586	49,839	51,934	53,758	55,241	56,431	57,446	58,462	59,594
55 – 59	32,818	33,946	35,247	36,722	38,364	40,159	42,117	44,207	46,307	48,261	49,964
60 – 64	27,980	28,547	29,087	29,668	30,379	31,281	32,365	33,615	35,033	36,612	38,337
65 – 69	23,765	24,340	24,973	25,634	26,277	26,879	27,426	27,948	28,511	29,202	30,081
70 – 74	17,746	18,259	18,668	19,026	19,395	19,817	20,302	20,836	21,392	21,931	22,434
75 – 79	11,484	12,234	12,988	13,705	14,337	14,864	15,282	15,617	15,913	16,219	16,569
80 – 84	5,587	5,965	6,410	6,895	7,394	7,890	8,397	8,908	9,390	9,808	10,149
85 – 89	2,905	2,869	2,859	2,895	2,993	3,149	3,363	3,612	3,880	4,152	4,420
90 – 94	1,250	1,178	1,138	1,113	1,090	1,065	1,050	1,048	1,063	1,101	1,159
95 – 99	462	373	315	275	248	227	216	211	206	201	194
100+	194	150	114	86	64	47	37	30	25	22	19
รวม (Total)	882,492	889,081	895,145	901,100	906,922	912,589	918,069	923,369	928,504	933,485	938,314

ตาราง 3.1.74 ประมาณประชากรประเทศไทยจำแนกตามกลุ่มอายุ 5 ปี พ.ศ. 2548 – 2558 (1 กรกฎาคม) : จังหวัดตรัง

Table 3.1.74 Projected population for Thailand by 5-year age group, 2005 – 2015 (1st July): Trang Province

กลุ่มอายุ (Age group)	2548 (2005)	2549 (2006)	2550 (2007)	2551 (2008)	2552 (2009)	2553 (2010)	2554 (2011)	2555 (2012)	2556 (2013)	2557 (2014)	2558 (2015)
0 – 4	51,443	50,007	48,058	45,905	43,550	41,022	40,583	40,478	40,375	40,267	40,147
5 – 9	51,083	50,562	50,524	50,895	51,550	52,348	50,899	48,926	46,743	44,353	41,784
10 – 14	57,126	56,326	55,063	53,592	52,235	51,241	50,724	50,692	51,071	51,736	52,544
15 – 19	54,585	55,350	56,080	56,635	56,834	56,570	55,782	54,537	53,088	51,755	50,784
20 – 24	47,310	47,657	48,215	48,917	49,669	50,396	51,118	51,809	52,335	52,529	52,292
25 – 29	47,337	47,256	47,132	47,035	47,054	47,244	47,614	48,194	48,919	49,695	50,446
30 – 34	48,005	47,897	47,851	47,846	47,842	47,818	47,764	47,667	47,597	47,643	47,863
35 – 39	50,043	50,269	50,248	50,066	49,844	49,673	49,589	49,570	49,593	49,618	49,621
40 – 44	45,164	46,115	47,128	48,108	48,914	49,456	49,701	49,702	49,543	49,344	49,194
45 – 49	38,599	39,657	40,503	41,223	41,941	42,742	43,658	44,634	45,578	46,358	46,887
50 – 54	28,055	29,418	30,872	32,333	33,692	34,876	35,838	36,610	37,269	37,928	38,663
55 – 59	22,088	22,849	23,727	24,724	25,833	27,043	28,363	29,771	31,186	32,502	33,648
60 – 64	19,233	19,623	19,994	20,393	20,882	21,502	22,248	23,108	24,084	25,171	26,357
65 – 69	16,433	16,830	17,268	17,724	18,168	18,584	18,963	19,325	19,715	20,193	20,800
70 – 74	12,916	13,289	13,587	13,848	14,116	14,424	14,776	15,164	15,569	15,961	16,327
75 – 79	7,863	8,376	8,893	9,383	9,816	10,176	10,463	10,693	10,895	11,105	11,344
80 – 84	3,658	3,905	4,196	4,513	4,840	5,165	5,497	5,831	6,146	6,420	6,643
85 – 89	1,807	1,785	1,778	1,801	1,862	1,959	2,092	2,246	2,413	2,583	2,750
90 – 94	781	735	710	694	680	665	655	654	663	687	723
95 – 99	289	234	197	172	155	142	135	132	129	126	121
100+	121	94	72	54	40	30	23	19	16	13	12
รวม (Total)	603,939	608,233	612,098	615,860	619,520	623,076	626,483	629,761	632,925	635,988	638,952

ตาราง 3.1.75 ประมาณประชากรประเทศไทยจำแนกตามกลุ่มอายุ 5 ปี พ.ศ. 2548 – 2558 (1 กรกฎาคม) : จังหวัดยะลา

Table 3.1.75 Projected population for Thailand by 5-year age group, 2005 – 2015 (1st July): Yala Province

กลุ่มอายุ (Age group)	2548 (2005)	2549 (2006)	2550 (2007)	2551 (2008)	2552 (2009)	2553 (2010)	2554 (2011)	2555 (2012)	2556 (2013)	2557 (2014)	2558 (2015)
0 – 4	43,140	41,935	40,301	38,495	36,521	34,401	34,032	33,945	33,858	33,768	33,667
5 – 9	41,369	40,947	40,917	41,217	41,748	42,394	41,221	39,623	37,856	35,920	33,839
10 – 14	44,181	43,562	42,585	41,447	40,398	39,628	39,228	39,204	39,497	40,012	40,638
15 – 19	37,585	38,111	38,615	38,997	39,134	38,952	38,409	37,551	36,553	35,636	34,967
20 – 24	34,704	34,959	35,368	35,883	36,436	36,969	37,499	38,006	38,392	38,535	38,360
25 – 29	31,751	31,697	31,614	31,549	31,562	31,689	31,937	32,326	32,812	33,333	33,837
30 – 34	31,922	31,852	31,823	31,821	31,819	31,804	31,769	31,705	31,658	31,689	31,835
35 – 39	31,877	32,021	32,008	31,892	31,751	31,641	31,588	31,575	31,590	31,605	31,607
40 – 44	27,765	28,349	28,972	29,574	30,070	30,403	30,553	30,554	30,457	30,335	30,243
45 – 49	25,614	26,314	26,872	27,346	27,818	28,346	28,950	29,594	30,217	30,732	31,083
50 – 54	19,630	20,581	21,598	22,620	23,571	24,398	25,070	25,608	26,066	26,524	27,035
55 – 59	15,068	15,583	16,175	16,847	17,596	18,415	19,312	20,269	21,232	22,128	22,908
60 – 64	12,920	13,183	13,433	13,703	14,032	14,448	14,947	15,521	16,173	16,899	17,693
65 – 69	8,737	8,947	9,178	9,419	9,654	9,875	10,077	10,271	10,481	10,736	11,058
70 – 74	6,387	6,572	6,719	6,849	6,982	7,133	7,306	7,495	7,693	7,886	8,066
75 – 79	3,588	3,822	4,056	4,279	4,476	4,639	4,770	4,875	4,967	5,062	5,171
80 – 84	1,899	2,028	2,180	2,345	2,514	2,682	2,853	3,026	3,188	3,329	3,443
85 – 89	857	847	844	854	883	930	993	1,067	1,145	1,226	1,304
90 – 94	365	344	333	326	319	312	307	306	311	322	339
95 – 99	134	108	91	80	72	66	63	61	60	58	56
100+	56	43	33	25	19	14	11	9	7	6	5
รวม (Total)	419,549	421,805	423,716	425,567	427,373	429,140	430,894	432,591	434,214	435,741	437,155

ตาราง 3.2.1 – 3.2.75

ประมาณประชากรประเทศไทย จำแนกตามกลุ่มอายุ 5 ปีและเพศ พ.ศ. 2548 – 2558

Table 3.2.1 – 3.2.75

Projected Population for Thailand by 5-year Age Group and Sex, 2005 - 2015

ตาราง 3.2.1 ประมาณประชากรประเทศไทยจำแนกตามกลุ่มอายุ 5 ปีและเพศ พ.ศ. 2548 – 2558 (1 กรกฎาคม) : จังหวัดนครปฐม

Table 3.2.1 Projected population for Thailand by 5-year age group and sex, 2005 – 2015 (1st July): Nakhonpathom Province

กลุ่มอายุ (Age group)	2548 (2005)	2549 (2006)	2550 (2007)	2551 (2008)	2552 (2009)	2553 (2010)	2554 (2011)	2555 (2012)	2556 (2013)	2557 (2014)	2558 (2015)
ชาย (Male)											
0 – 4	28,375	28,723	28,772	28,755	28,686	28,593	28,270	28,144	27,986	27,798	27,587
5 – 9	29,385	29,273	29,338	29,530	29,774	29,991	30,359	30,418	30,406	30,339	30,245
10 – 14	31,474	31,058	30,522	29,954	29,473	29,163	29,053	29,120	29,314	29,562	29,783
15 – 19	36,000	35,576	35,431	35,440	35,406	35,190	34,744	34,162	33,541	33,012	32,671
20 – 24	39,015	38,750	38,079	37,170	36,269	35,562	35,141	34,993	35,008	34,996	34,817
25 – 29	37,496	38,308	39,168	39,961	40,527	40,752	40,553	39,928	39,036	38,127	37,400
30 – 34	35,598	36,029	36,516	37,073	37,718	38,456	39,326	40,254	41,123	41,770	42,073
35 – 39	34,807	35,238	35,625	35,994	36,383	36,820	37,308	37,855	38,475	39,185	39,992
40 – 44	32,348	33,046	33,728	34,383	34,989	35,534	36,013	36,448	36,864	37,299	37,783
45 – 49	26,931	27,844	28,638	29,346	30,020	30,697	31,385	32,060	32,710	33,315	33,864
50 – 54	20,131	21,255	22,476	23,725	24,911	25,968	26,870	27,658	28,363	29,035	29,712
55 – 59	15,131	15,649	16,253	16,956	17,771	18,702	19,757	20,905	22,080	23,198	24,197
60 – 64	12,465	12,720	12,970	13,243	13,573	13,986	14,473	15,040	15,699	16,464	17,338
65 – 69	9,458	9,698	9,945	10,193	10,436	10,670	10,895	11,115	11,357	11,648	12,011
70 – 74	7,076	7,295	7,504	7,708	7,910	8,113	8,322	8,538	8,755	8,967	9,172
75 – 79	4,286	4,511	4,720	4,915	5,096	5,265	5,426	5,581	5,732	5,881	6,030
80 – 84	1,963	2,119	2,299	2,485	2,659	2,814	2,956	3,089	3,213	3,327	3,431
85 – 89	860	860	863	880	918	975	1,052	1,140	1,229	1,310	1,381
90 – 94	289	285	290	295	297	295	294	294	300	314	333
95 – 99	82	71	62	57	53	51	51	52	53	52	51
100+	34	26	20	15	11	9	7	6	5	4	4
รวม (Total)	403,205	408,334	413,220	418,076	422,879	427,607	432,256	436,800	441,248	445,605	449,876

ตาราง 3.2.1 (ต่อ) ประมาณประชากรประเทศไทยจำแนกตามกลุ่มอายุ 5 ปีและเพศ พ.ศ. 2548 – 2558 (1 กรกฎาคม) : จังหวัดนครปฐม

Table 3.2.1 (cont.) Projected population for Thailand by 5-year age group and sex, 2005 – 2015 (1st July): Nakhonpathom Province

กลุ่มอายุ (Age group)	2548 (2005)	2549 (2006)	2550 (2007)	2551 (2008)	2552 (2009)	2553 (2010)	2554 (2011)	2555 (2012)	2556 (2013)	2557 (2014)	2558 (2015)
หญิง (Female)											
0 – 4	27,365	27,831	27,980	28,026	27,963	27,799	27,487	27,365	27,214	27,034	26,830
5 – 9	27,274	27,182	27,286	27,554	27,931	28,359	28,843	29,009	29,062	29,003	28,838
10 – 14	29,602	29,185	28,673	28,142	27,694	27,405	27,312	27,416	27,684	28,065	28,497
15 – 19	34,820	34,522	34,400	34,364	34,267	34,004	33,541	32,964	32,362	31,847	31,511
20 – 24	39,093	39,054	38,646	38,004	37,334	36,799	36,473	36,334	36,293	36,203	35,949
25 – 29	37,225	37,877	38,685	39,524	40,208	40,596	40,608	40,236	39,606	38,927	38,371
30 – 34	38,435	38,511	38,578	38,695	38,946	39,386	40,077	40,940	41,845	42,599	43,047
35 – 39	39,494	39,929	40,244	40,462	40,620	40,753	40,850	40,936	41,073	41,348	41,822
40 – 44	36,206	37,068	37,936	38,769	39,508	40,114	40,573	40,909	41,146	41,323	41,472
45 – 49	30,421	31,515	32,470	33,325	34,144	34,971	35,816	36,667	37,486	38,215	38,815
50 – 54	22,730	24,021	25,413	26,835	28,195	29,427	30,498	31,436	32,277	33,083	33,898
55 – 59	16,648	17,375	18,187	19,093	20,100	21,207	22,421	23,729	25,067	26,350	27,514
60 – 64	14,196	14,536	14,909	15,340	15,858	16,485	17,213	18,027	18,934	19,943	21,052
65 – 69	11,360	11,602	11,852	12,114	12,391	12,686	12,999	13,342	13,737	14,211	14,783
70 – 74	9,641	9,915	10,165	10,400	10,631	10,866	11,106	11,354	11,615	11,889	12,181
75 – 79	6,388	6,718	7,026	7,313	7,579	7,825	8,051	8,259	8,455	8,649	8,844
80 – 84	3,277	3,527	3,823	4,134	4,430	4,692	4,933	5,161	5,373	5,568	5,747
85 – 89	1,581	1,575	1,570	1,588	1,644	1,739	1,874	2,032	2,196	2,348	2,482
90 – 94	583	583	595	608	613	609	605	603	612	636	674
95 – 99	162	142	128	119	114	111	113	116	118	118	115
100+	69	50	38	28	22	16	14	12	10	9	9
รวม (Total)	426,569	432,720	438,607	444,438	450,191	455,850	461,407	466,846	472,165	477,366	482,452
รวม ชาย											
(Total M-F)	829,774	841,054	851,827	862,514	873,070	883,457	893,664	903,646	913,413	922,971	932,328

ตาราง 3.2.2 ประมาณประชากรประเทศไทยจำแนกตามกลุ่มอายุ 5 ปีและเพศ พ.ศ. 2548 – 2558 (1 กรกฎาคม) : จังหวัดนนทบุรี

Table 3.2.2 Projected population for Thailand by 5-year age group and sex, 2005 – 2015 (1st July): Nonthaburi Province

กลุ่มอายุ (Age group)	2548 (2005)	2549 (2006)	2550 (2007)	2551 (2008)	2552 (2009)	2553 (2010)	2554 (2011)	2555 (2012)	2556 (2013)	2557 (2014)	2558 (2015)
ชาย (Male)											
0 – 4	24,571	24,872	24,914	24,900	24,840	24,760	24,480	24,371	24,234	24,072	23,888
5 – 9	23,492	23,403	23,455	23,608	23,803	23,977	24,271	24,318	24,308	24,254	24,180
10 – 14	24,975	24,644	24,219	23,769	23,386	23,140	23,054	23,107	23,260	23,457	23,633
15 – 19	29,300	28,955	28,837	28,844	28,817	28,641	28,278	27,804	27,299	26,868	26,591
20 – 24	37,110	36,858	36,220	35,355	34,498	33,826	33,425	33,285	33,298	33,288	33,117
25 – 29	39,987	40,853	41,770	42,615	43,219	43,459	43,247	42,581	41,629	40,660	39,885
30 – 34	41,607	42,111	42,680	43,331	44,085	44,947	45,965	47,049	48,064	48,821	49,175
35 – 39	39,974	40,469	40,913	41,337	41,784	42,286	42,846	43,474	44,186	45,001	45,929
40 – 44	36,879	37,675	38,453	39,199	39,890	40,512	41,058	41,553	42,028	42,524	43,076
45 – 49	30,505	31,540	32,439	33,240	34,004	34,771	35,551	36,315	37,051	37,737	38,358
50 – 54	22,768	24,039	25,420	26,833	28,174	29,370	30,390	31,281	32,078	32,839	33,604
55 – 59	15,724	16,262	16,890	17,620	18,467	19,435	20,532	21,724	22,945	24,107	25,145
60 – 64	12,578	12,835	13,087	13,363	13,696	14,113	14,604	15,176	15,841	16,613	17,495
65 – 69	9,043	9,272	9,508	9,745	9,977	10,201	10,416	10,627	10,858	11,136	11,483
70 – 74	6,446	6,646	6,836	7,022	7,206	7,391	7,582	7,778	7,976	8,169	8,356
75 – 79	3,431	3,612	3,779	3,935	4,080	4,215	4,344	4,468	4,589	4,709	4,828
80 – 84	1,604	1,731	1,878	2,030	2,173	2,299	2,415	2,524	2,625	2,718	2,803
85 – 89	751	751	754	768	802	852	919	996	1,073	1,145	1,206
90 – 94	252	249	253	258	259	258	256	257	262	274	291
95 – 99	72	62	54	49	47	45	45	46	46	46	44
100+	29	23	17	13	10	7	6	5	4	4	4
รวม (Total)	401,099	406,861	412,377	417,835	423,216	428,504	433,682	438,737	443,657	448,441	453,090

ตาราง 3.2.2 (ต่อ) ประมาณประชากรประเทศไทยจำแนกตามกลุ่มอายุ 5 ปีและเพศ พ.ศ. 2548 – 2558 (1 กรกฎาคม) : จังหวัดนนทบุรี

Table 3.2.2 (cont.) Projected population for Thailand by 5-year age group and sex, 2005 – 2015 (1st July): Nonthaburi Province

กลุ่มอายุ (Age group)	2548 (2005)	2549 (2006)	2550 (2007)	2551 (2008)	2552 (2009)	2553 (2010)	2554 (2011)	2555 (2012)	2556 (2013)	2557 (2014)	2558 (2015)
หญิง (Female)											
0 – 4	23,335	23,732	23,859	23,898	23,845	23,704	23,438	23,334	23,206	23,052	22,879
5 – 9	22,308	22,233	22,318	22,537	22,845	23,195	23,592	23,727	23,770	23,722	23,587
10 – 14	23,579	23,247	22,839	22,416	22,059	21,829	21,754	21,838	22,051	22,354	22,699
15 – 19	29,299	29,049	28,946	28,916	28,834	28,612	28,223	27,738	27,231	26,798	26,515
20 – 24	40,801	40,760	40,335	39,664	38,966	38,407	38,067	37,921	37,879	37,785	37,519
25 – 29	43,119	43,875	44,811	45,782	46,574	47,024	47,038	46,607	45,877	45,091	44,447
30 – 34	45,229	45,319	45,398	45,536	45,831	46,349	47,162	48,178	49,243	50,130	50,658
35 – 39	44,786	45,280	45,636	45,884	46,063	46,214	46,324	46,422	46,577	46,889	47,426
40 – 44	40,111	41,067	42,028	42,951	43,770	44,440	44,949	45,321	45,584	45,780	45,945
45 – 49	33,665	34,876	35,933	36,879	37,786	38,701	39,636	40,578	41,484	42,291	42,955
50 – 54	25,393	26,836	28,391	29,979	31,499	32,875	34,072	35,119	36,059	36,960	37,870
55 – 59	17,900	18,682	19,556	20,530	21,613	22,803	24,108	25,515	26,953	28,332	29,585
60 – 64	14,355	14,699	15,076	15,511	16,035	16,669	17,406	18,229	19,146	20,166	21,287
65 – 69	11,012	11,247	11,490	11,744	12,012	12,298	12,601	12,934	13,317	13,776	14,331
70 – 74	8,256	8,491	8,705	8,906	9,104	9,305	9,510	9,723	9,946	10,181	10,431
75 – 79	5,146	5,412	5,660	5,891	6,105	6,303	6,485	6,653	6,811	6,967	7,125
80 – 84	2,663	2,865	3,106	3,359	3,599	3,812	4,008	4,193	4,365	4,524	4,669
85 – 89	1,415	1,409	1,405	1,420	1,471	1,556	1,677	1,818	1,964	2,100	2,220
90 – 94	521	522	533	544	548	545	541	540	547	569	603
95 – 99	145	127	115	106	102	100	101	104	106	105	103
100+	62	45	34	25	19	15	12	10	9	8	8
รวม (Total)	433,101	439,772	446,172	452,479	458,679	464,758	470,706	476,500	482,126	487,580	492,861
รวม ชาย											
(Total M-F)	834,200	846,633	858,550	870,315	881,895	893,262	904,387	915,237	925,783	936,021	945,951

ตาราง 3.2.3 ประมาณประชากรประเทศไทยจำแนกตามกลุ่มอายุ 5 ปีและเพศ พ.ศ. 2548 – 2558 (1 กรกฎาคม) : จังหวัดปทุมธานี

Table 3.2.3 Projected population for Thailand by 5-year age group and sex, 2005 – 2015 (1st July): Pathumthani Province

กลุ่มอายุ (Age group)	2548 (2005)	2549 (2006)	2550 (2007)	2551 (2008)	2552 (2009)	2553 (2010)	2554 (2011)	2555 (2012)	2556 (2013)	2557 (2014)	2558 (2015)
ชาย (Male)											
0 – 4	23,747	24,038	24,079	24,065	24,008	23,930	23,659	23,554	23,422	23,264	23,087
5 – 9	21,753	21,670	21,718	21,859	22,041	22,201	22,473	22,517	22,508	22,458	22,389
10 – 14	22,027	21,735	21,360	20,963	20,626	20,409	20,332	20,379	20,515	20,688	20,843
15 – 19	26,011	25,705	25,600	25,606	25,582	25,426	25,104	24,683	24,235	23,852	23,606
20 – 24	37,168	36,916	36,277	35,410	34,552	33,879	33,477	33,337	33,350	33,340	33,169
25 – 29	36,911	37,710	38,556	39,337	39,894	40,115	39,920	39,304	38,426	37,532	36,816
30 – 34	35,550	35,980	36,466	37,023	37,667	38,403	39,273	40,199	41,067	41,713	42,015
35 – 39	31,823	32,217	32,570	32,908	33,264	33,663	34,110	34,609	35,176	35,825	36,563
40 – 44	27,428	28,020	28,598	29,153	29,667	30,129	30,536	30,904	31,257	31,626	32,036
45 – 49	22,423	23,183	23,844	24,433	24,994	25,559	26,132	26,693	27,234	27,738	28,195
50 – 54	15,586	16,456	17,401	18,368	19,286	20,105	20,804	21,413	21,959	22,480	23,004
55 – 59	10,919	11,293	11,728	12,236	12,824	13,496	14,257	15,086	15,933	16,740	17,461
60 – 64	8,812	8,993	9,170	9,362	9,596	9,888	10,232	10,633	11,099	11,640	12,257
65 – 69	6,537	6,703	6,873	7,045	7,212	7,374	7,530	7,682	7,849	8,051	8,301
70 – 74	4,266	4,398	4,524	4,647	4,769	4,891	5,017	5,147	5,278	5,406	5,530
75 – 79	2,442	2,571	2,690	2,801	2,904	3,000	3,092	3,180	3,266	3,352	3,437
80 – 84	1,159	1,251	1,357	1,467	1,570	1,661	1,746	1,824	1,897	1,964	2,026
85 – 89	516	516	518	528	550	585	631	684	737	786	828
90 – 94	173	171	174	177	178	177	176	177	180	188	200
95 – 99	49	42	37	34	32	31	31	31	32	31	31
100+	20	16	12	9	7	5	4	4	3	3	2
รวม (Total)	335,320	339,583	343,554	347,433	351,223	354,929	358,534	362,041	365,425	368,678	371,798

ตาราง 3.2.3 (ต่อ) ประมาณประชากรประเทศไทยจำแนกตามกลุ่มอายุ 5 ปีและเพศ พ.ศ. 2548 – 2558 (1 กรกฎาคม) : จังหวัดปทุมธานี

Table 3.2.3 (cont.) Projected population for Thailand by 5-year age group and sex, 2005 – 2015 (1st July): Pathumthani Province

กลุ่มอายุ (Age group)	2548 (2005)	2549 (2006)	2550 (2007)	2551 (2008)	2552 (2009)	2553 (2010)	2554 (2011)	2555 (2012)	2556 (2013)	2557 (2014)	2558 (2015)
หญิง (Female)											
0 – 4	22,367	22,748	22,870	22,907	22,856	22,721	22,466	22,367	22,243	22,096	21,930
5 – 9	20,129	20,060	20,138	20,335	20,613	20,929	21,287	21,409	21,448	21,404	21,283
10 – 14	21,267	20,968	20,600	20,219	19,896	19,689	19,622	19,697	19,890	20,163	20,474
15 – 19	26,826	26,596	26,503	26,475	26,400	26,197	25,840	25,396	24,932	24,536	24,277
20 – 24	40,242	40,202	39,782	39,121	38,432	37,881	37,545	37,402	37,360	37,267	37,005
25 – 29	38,252	38,922	39,752	40,614	41,317	41,716	41,727	41,345	40,698	40,001	39,429
30 – 34	38,003	38,078	38,144	38,260	38,508	38,943	39,627	40,480	41,375	42,120	42,564
35 – 39	34,153	34,529	34,802	34,990	35,127	35,242	35,326	35,400	35,519	35,756	36,166
40 – 44	29,014	29,705	30,400	31,068	31,660	32,145	32,513	32,782	32,973	33,114	33,234
45 – 49	23,194	24,029	24,757	25,409	26,033	26,664	27,308	27,957	28,581	29,137	29,595
50 – 54	16,634	17,580	18,598	19,639	20,634	21,535	22,319	23,005	23,621	24,211	24,807
55 – 59	11,867	12,386	12,965	13,611	14,329	15,118	15,983	16,916	17,869	18,784	19,614
60 – 64	9,334	9,557	9,802	10,086	10,426	10,838	11,317	11,853	12,449	13,112	13,841
65 – 69	7,053	7,203	7,359	7,521	7,693	7,876	8,070	8,283	8,528	8,823	9,178
70 – 74	5,563	5,721	5,866	6,001	6,134	6,270	6,408	6,552	6,702	6,860	7,029
75 – 79	3,434	3,611	3,777	3,931	4,074	4,206	4,328	4,439	4,545	4,649	4,754
80 – 84	1,710	1,840	1,994	2,157	2,311	2,448	2,574	2,692	2,803	2,905	2,998
85 – 89	959	955	953	963	997	1,055	1,137	1,233	1,332	1,424	1,505
90 – 94	354	354	361	369	372	370	367	366	371	386	409
95 – 99	99	86	78	72	69	68	68	70	72	71	70
100+	42	31	23	17	13	10	8	7	6	6	5
รวม (Total)	350,494	355,161	359,522	363,764	367,894	371,922	375,843	379,651	383,317	386,826	390,167
รวม ชาย											
(Total M-F)	685,814	694,744	703,077	711,196	719,117	726,851	734,378	741,692	748,742	755,504	761,965

ตาราง 3.2.4 ประมาณประชากรประเทศไทยจำแนกตามกลุ่มอายุ 5 ปีและเพศ พ.ศ. 2548 – 2558 (1 กรกฎาคม) : จังหวัดสมุทรปราการ

Table 3.2.4 Projected population for Thailand by 5-year age group and sex, 2005 – 2015 (1st July): Samutprakan Province

กลุ่มอายุ (Age group)	2548 (2005)	2549 (2006)	2550 (2007)	2551 (2008)	2552 (2009)	2553 (2010)	2554 (2011)	2555 (2012)	2556 (2013)	2557 (2014)	2558 (2015)
ชาย (Male)											
0 – 4	29,880	30,246	30,297	30,280	30,207	30,109	29,769	29,636	29,470	29,272	29,049
5 – 9	28,176	28,069	28,131	28,315	28,549	28,757	29,110	29,167	29,155	29,090	29,001
10 – 14	30,416	30,013	29,495	28,947	28,482	28,182	28,077	28,141	28,328	28,568	28,782
15 – 19	38,232	37,781	37,627	37,637	37,601	37,371	36,898	36,279	35,620	35,058	34,696
20 – 24	56,467	56,084	55,113	53,797	52,493	51,470	50,860	50,646	50,667	50,651	50,392
25 – 29	66,647	68,090	69,617	71,027	72,033	72,433	72,079	70,969	69,383	67,768	66,476
30 – 34	59,841	60,565	61,384	62,321	63,404	64,645	66,108	67,667	69,128	70,216	70,725
35 – 39	50,176	50,797	51,354	51,887	52,448	53,077	53,781	54,569	55,462	56,486	57,650
40 – 44	42,841	43,766	44,669	45,536	46,338	47,060	47,695	48,271	48,822	49,399	50,039
45 – 49	34,122	35,279	36,285	37,182	38,035	38,894	39,766	40,621	41,444	42,211	42,906
50 – 54	24,229	25,581	27,051	28,554	29,981	31,254	32,340	33,287	34,136	34,946	35,760
55 – 59	15,996	16,543	17,181	17,924	18,786	19,771	20,886	22,099	23,341	24,523	25,580
60 – 64	11,695	11,935	12,169	12,425	12,735	13,122	13,579	14,111	14,730	15,447	16,267
65 – 69	8,204	8,412	8,627	8,842	9,052	9,256	9,450	9,642	9,851	10,104	10,419
70 – 74	5,691	5,867	6,035	6,199	6,362	6,525	6,693	6,867	7,042	7,212	7,377
75 – 79	3,157	3,323	3,478	3,621	3,754	3,879	3,997	4,112	4,223	4,333	4,443
80 – 84	1,325	1,430	1,552	1,677	1,795	1,899	1,995	2,085	2,168	2,245	2,316
85 – 89	687	687	690	703	734	780	841	912	983	1,048	1,104
90 – 94	231	228	232	236	237	236	235	235	240	251	266
95 – 99	66	57	50	45	43	41	41	42	42	42	41
100+	27	21	16	12	9	7	6	5	4	4	3
รวม (Total)	508,106	514,775	521,054	527,166	533,079	538,769	544,206	549,363	554,241	558,874	563,291

ตาราง 3.2.4 (ต่อ) ประมาณประชากรประเทศไทยจำแนกตามกลุ่มอายุ 5 ปีและเพศ พ.ศ. 2548 – 2558 (1 กรกฎาคม) : จังหวัดสมุทรปราการ

Table 3.2.4 (cont.) Projected population for Thailand by 5-year age group and sex, 2005 – 2015 (1st July): Samutprakan Province

กลุ่มอายุ (Age group)	2548 (2005)	2549 (2006)	2550 (2007)	2551 (2008)	2552 (2009)	2553 (2010)	2554 (2011)	2555 (2012)	2556 (2013)	2557 (2014)	2558 (2015)
หญิง (Female)											
0 – 4	28,350	28,832	28,987	29,034	28,969	28,799	28,476	28,349	28,193	28,006	27,796
5 – 9	26,479	26,389	26,490	26,750	27,116	27,531	28,002	28,162	28,214	28,157	27,997
10 – 14	29,440	29,026	28,516	27,988	27,543	27,256	27,162	27,266	27,533	27,912	28,342
15 – 19	41,578	41,222	41,077	41,034	40,917	40,603	40,051	39,362	38,643	38,028	37,627
20 – 24	67,105	67,039	66,339	65,236	64,087	63,169	62,609	62,369	62,300	62,145	61,708
25 – 29	66,915	68,087	69,539	71,047	72,276	72,975	72,995	72,326	71,194	69,975	68,974
30 – 34	58,571	58,687	58,789	58,968	59,350	60,021	61,074	62,389	63,768	64,916	65,600
35 – 39	51,906	52,478	52,892	53,178	53,387	53,561	53,689	53,802	53,982	54,343	54,966
40 – 44	45,010	46,083	47,162	48,197	49,116	49,869	50,439	50,857	51,152	51,371	51,557
45 – 49	35,829	37,118	38,242	39,250	40,214	41,188	42,184	43,186	44,150	45,009	45,716
50 – 54	25,164	26,595	28,135	29,710	31,215	32,579	33,765	34,803	35,734	36,627	37,529
55 – 59	16,708	17,438	18,253	19,162	20,173	21,284	22,502	23,815	25,158	26,445	27,614
60 – 64	12,862	13,170	13,508	13,898	14,367	14,935	15,595	16,333	17,154	18,068	19,073
65 – 69	9,468	9,669	9,878	10,096	10,327	10,573	10,833	11,119	11,449	11,844	12,321
70 – 74	7,473	7,686	7,879	8,062	8,241	8,423	8,609	8,801	9,003	9,215	9,442
75 – 79	4,427	4,656	4,870	5,069	5,253	5,423	5,580	5,724	5,860	5,994	6,130
80 – 84	2,259	2,431	2,635	2,850	3,054	3,235	3,401	3,558	3,704	3,838	3,962
85 – 89	1,237	1,232	1,228	1,242	1,286	1,360	1,466	1,589	1,717	1,836	1,941
90 – 94	456	456	466	475	479	477	473	472	478	497	527
95 – 99	127	111	100	93	89	87	88	91	92	92	90
100+	54	39	29	22	17	13	11	9	8	7	7
รวม (Total)	531,417	538,443	545,016	551,361	557,475	563,359	569,004	574,382	579,487	584,327	588,917
รวม ชาย											
(Total M-F)	1,039,523	1,053,218	1,066,070	1,078,527	1,090,554	1,102,128	1,113,210	1,123,745	1,133,728	1,143,201	1,152,208

ตาราง 3.2.5 ประมาณประชากรประเทศไทยจำแนกตามกลุ่มอายุ 5 ปีและเพศ พ.ศ. 2548 – 2558 (1 กรกฎาคม) : จังหวัดสมุทรสาคร

Table 3.2.5 Projected population for Thailand by 5-year age group and sex, 2005 – 2015 (1st July): Samutsakhon Province

กลุ่มอายุ (Age group)	2548 (2005)	2549 (2006)	2550 (2007)	2551 (2008)	2552 (2009)	2553 (2010)	2554 (2011)	2555 (2012)	2556 (2013)	2557 (2014)	2558 (2015)
ชาย (Male)											
0 – 4	14,580	14,758	14,783	14,775	14,739	14,692	14,526	14,461	14,380	14,283	14,174
5 – 9	14,396	14,341	14,373	14,466	14,586	14,693	14,873	14,902	14,896	14,863	14,817
10 – 14	15,708	15,500	15,233	14,950	14,709	14,555	14,500	14,534	14,630	14,754	14,864
15 – 19	19,211	18,985	18,907	18,912	18,894	18,779	18,541	18,230	17,899	17,616	17,435
20 – 24	26,589	26,408	25,951	25,331	24,717	24,236	23,948	23,848	23,858	23,850	23,728
25 – 29	27,798	28,399	29,037	29,624	30,044	30,211	30,063	29,600	28,939	28,265	27,726
30 – 34	24,073	24,364	24,693	25,070	25,506	26,005	26,594	27,221	27,809	28,246	28,451
35 – 39	21,220	21,483	21,719	21,944	22,181	22,447	22,745	23,078	23,456	23,889	24,381
40 – 44	18,040	18,429	18,810	19,175	19,513	19,817	20,084	20,326	20,558	20,801	21,071
45 – 49	14,356	14,843	15,266	15,643	16,002	16,364	16,731	17,090	17,437	17,759	18,052
50 – 54	10,366	10,944	11,573	12,216	12,827	13,372	13,836	14,241	14,604	14,951	15,299
55 – 59	7,164	7,409	7,695	8,028	8,414	8,855	9,354	9,898	10,454	10,983	11,457
60 – 64	5,638	5,753	5,866	5,990	6,139	6,326	6,546	6,802	7,101	7,447	7,842
65 – 69	4,207	4,314	4,423	4,534	4,642	4,746	4,846	4,944	5,051	5,181	5,342
70 – 74	2,978	3,070	3,158	3,244	3,329	3,414	3,502	3,593	3,685	3,774	3,860
75 – 79	1,815	1,910	1,999	2,081	2,158	2,230	2,298	2,363	2,427	2,490	2,554
80 – 84	825	890	966	1,044	1,117	1,182	1,242	1,298	1,349	1,397	1,441
85 – 89	390	390	392	399	416	442	477	517	558	595	627
90 – 94	131	130	131	134	135	134	133	134	136	142	151
95 – 99	37	32	28	26	24	23	23	24	24	24	23
100+	15	12	9	7	5	4	3	3	2	2	2
รวม (Total)	229,536	232,366	235,013	237,593	240,099	242,525	244,865	247,107	249,253	251,313	253,297

ตาราง 3.2.5 (ต่อ) ประมาณประชากรประเทศไทยจำแนกตามกลุ่มอายุ 5 ปีและเพศ พ.ศ. 2548 – 2558 (1 กรกฎาคม) : จังหวัดสมุทรสาคร

Table 3.2.5 (cont.) Projected population for Thailand by 5-year age group and sex, 2005 – 2015 (1st July): Samutsakhon Province

กลุ่มอายุ (Age group)	2548 (2005)	2549 (2006)	2550 (2007)	2551 (2008)	2552 (2009)	2553 (2010)	2554 (2011)	2555 (2012)	2556 (2013)	2557 (2014)	2558 (2015)
หญิง (Female)											
0 – 4	13,681	13,914	13,988	14,011	13,980	13,898	13,742	13,681	13,605	13,515	13,414
5 – 9	13,614	13,568	13,620	13,754	13,942	14,156	14,397	14,480	14,507	14,477	14,395
10 – 14	15,236	15,022	14,758	14,485	14,254	14,106	14,058	14,111	14,249	14,445	14,668
15 – 19	21,150	20,969	20,895	20,873	20,814	20,654	20,373	20,023	19,657	19,344	19,140
20 – 24	29,112	29,083	28,779	28,301	27,802	27,404	27,161	27,057	27,027	26,960	26,770
25 – 29	27,658	28,143	28,743	29,366	29,875	30,163	30,172	29,895	29,427	28,923	28,510
30 – 34	25,096	25,146	25,189	25,266	25,430	25,717	26,169	26,732	27,323	27,815	28,108
35 – 39	22,379	22,625	22,804	22,927	23,017	23,092	23,147	23,196	23,274	23,429	23,698
40 – 44	19,219	19,677	20,138	20,580	20,972	21,294	21,537	21,716	21,842	21,935	22,015
45 – 49	15,150	15,695	16,170	16,596	17,004	17,416	17,837	18,261	18,668	19,031	19,330
50 – 54	11,105	11,736	12,416	13,110	13,775	14,377	14,900	15,358	15,769	16,163	16,561
55 – 59	8,014	8,364	8,755	9,191	9,676	10,208	10,793	11,422	12,066	12,684	13,244
60 – 64	6,236	6,385	6,549	6,738	6,966	7,241	7,561	7,919	8,317	8,760	9,248
65 – 69	4,927	5,032	5,141	5,254	5,374	5,502	5,638	5,787	5,958	6,164	6,412
70 – 74	3,952	4,064	4,167	4,263	4,358	4,454	4,552	4,654	4,761	4,873	4,993
75 – 79	2,646	2,783	2,911	3,030	3,140	3,242	3,335	3,421	3,503	3,583	3,664
80 – 84	1,262	1,358	1,472	1,592	1,706	1,807	1,900	1,988	2,069	2,145	2,214
85 – 89	702	700	698	705	730	773	833	903	975	1,043	1,102
90 – 94	259	259	264	270	272	271	269	268	272	282	299
95 – 99	72	63	57	53	51	49	50	52	52	52	51
100+	31	22	17	13	10	7	6	5	5	4	4
รวม (Total)	241,502	244,609	247,532	250,380	253,147	255,831	258,430	260,928	263,327	265,630	267,840
รวม ชาย											
(Total M-F)	471,037	476,974	482,545	487,973	493,246	498,356	503,295	508,035	512,580	516,943	521,137

ตาราง 3.2.6 ประมาณประชากรประเทศไทยจำแนกตามกลุ่มอายุ 5 ปีและเพศ พ.ศ. 2548 – 2558 (1 กรกฎาคม) : จังหวัดอ่างทอง

Table 3.2.6 Projected population for Thailand by 5-year age group and sex, 2005 – 2015 (1st July): Angthong Province

กลุ่มอายุ (Age group)	2548 (2005)	2549 (2006)	2550 (2007)	2551 (2008)	2552 (2009)	2553 (2010)	2554 (2011)	2555 (2012)	2556 (2013)	2557 (2014)	2558 (2015)
ชาย (Male)											
0 – 4	9,339	9,454	9,470	9,465	9,442	9,411	9,305	9,263	9,211	9,150	9,080
5 – 9	9,804	9,766	9,788	9,852	9,934	10,006	10,129	10,148	10,144	10,122	10,091
10 – 14	10,621	10,480	10,300	10,108	9,946	9,841	9,804	9,827	9,892	9,976	10,050
15 – 19	10,518	10,394	10,352	10,355	10,345	10,282	10,151	9,981	9,800	9,645	9,546
20 – 24	9,119	9,057	8,900	8,687	8,477	8,312	8,213	8,179	8,182	8,179	8,138
25 – 29	9,110	9,307	9,516	9,709	9,847	9,901	9,853	9,701	9,484	9,264	9,087
30 – 34	9,685	9,802	9,935	10,086	10,262	10,462	10,699	10,952	11,188	11,364	11,446
35 – 39	10,659	10,791	10,910	11,023	11,142	11,276	11,425	11,593	11,783	12,000	12,247
40 – 44	10,450	10,675	10,896	11,107	11,303	11,479	11,634	11,774	11,908	12,049	12,205
45 – 49	10,096	10,438	10,736	11,001	11,254	11,508	11,766	12,019	12,262	12,489	12,695
50 – 54	7,725	8,156	8,625	9,104	9,559	9,965	10,311	10,613	10,884	11,142	11,402
55 – 59	6,381	6,599	6,854	7,150	7,494	7,887	8,332	8,816	9,311	9,782	10,204
60 – 64	6,116	6,241	6,364	6,498	6,660	6,862	7,101	7,379	7,703	8,078	8,507
65 – 69	4,972	5,098	5,228	5,358	5,486	5,609	5,727	5,843	5,970	6,123	6,314
70 – 74	3,707	3,821	3,931	4,038	4,144	4,250	4,360	4,473	4,587	4,698	4,805
75 – 79	2,359	2,483	2,598	2,705	2,804	2,897	2,986	3,071	3,154	3,237	3,319
80 – 84	1,018	1,099	1,192	1,289	1,379	1,459	1,533	1,602	1,666	1,725	1,780
85 – 89	423	423	425	433	451	480	518	561	604	645	679
90 – 94	142	140	143	145	146	145	144	145	148	154	164
95 – 99	40	35	31	28	26	25	25	26	26	26	25
100+	17	13	10	7	6	4	3	3	2	2	2
รวม (Total)	132,300	134,275	136,201	138,148	140,104	142,062	144,019	145,968	147,911	149,850	151,785

ตาราง 3.2.6 (ต่อ) ประมาณประชากรประเทศไทยจำแนกตามกลุ่มอายุ 5 ปีและเพศ พ.ศ. 2548 – 2558 (1 กรกฎาคม) : จังหวัดอ่างทอง

Table 3.2.6 (cont.) Projected population for Thailand by 5-year age group and sex, 2005 – 2015 (1st July): Angthong Province

กลุ่มอายุ (Age group)	2548 (2005)	2549 (2006)	2550 (2007)	2551 (2008)	2552 (2009)	2553 (2010)	2554 (2011)	2555 (2012)	2556 (2013)	2557 (2014)	2558 (2015)
หญิง (Female)											
0 – 4	9,234	9,391	9,441	9,457	9,436	9,380	9,275	9,234	9,183	9,122	9,053
5 – 9	9,065	9,035	9,069	9,158	9,284	9,426	9,587	9,642	9,660	9,640	9,585
10 – 14	9,701	9,565	9,397	9,223	9,076	8,981	8,951	8,985	9,073	9,197	9,339
15 – 19	9,669	9,586	9,552	9,542	9,515	9,442	9,314	9,153	8,986	8,843	8,750
20 – 24	9,020	9,011	8,917	8,769	8,614	8,491	8,416	8,384	8,374	8,353	8,295
25 – 29	8,786	8,940	9,131	9,329	9,490	9,582	9,584	9,497	9,348	9,188	9,056
30 – 34	10,440	10,461	10,479	10,511	10,579	10,699	10,887	11,121	11,367	11,571	11,693
35 – 39	12,248	12,383	12,481	12,548	12,597	12,638	12,669	12,695	12,738	12,823	12,970
40 – 44	12,336	12,630	12,925	13,209	13,461	13,667	13,824	13,938	14,019	14,079	14,130
45 – 49	11,926	12,355	12,729	13,064	13,385	13,710	14,041	14,375	14,695	14,981	15,217
50 – 54	9,306	9,835	10,405	10,987	11,544	12,048	12,487	12,871	13,215	13,546	13,879
55 – 59	8,195	8,553	8,953	9,399	9,895	10,440	11,037	11,681	12,340	12,971	13,545
60 – 64	7,584	7,766	7,965	8,195	8,472	8,807	9,196	9,631	10,116	10,654	11,247
65 – 69	6,533	6,672	6,816	6,966	7,125	7,295	7,475	7,672	7,899	8,172	8,501
70 – 74	5,280	5,430	5,567	5,695	5,822	5,950	6,082	6,218	6,360	6,510	6,671
75 – 79	3,627	3,815	3,990	4,153	4,304	4,443	4,571	4,689	4,801	4,911	5,022
80 – 84	1,924	2,070	2,244	2,427	2,600	2,755	2,896	3,030	3,154	3,269	3,374
85 – 89	896	892	890	900	932	986	1,062	1,152	1,244	1,331	1,406
90 – 94	330	331	337	344	347	345	343	342	347	360	382
95 – 99	92	81	73	67	65	63	64	66	67	67	65
100+	39	29	21	16	12	9	8	7	6	5	5
รวม (Total)	146,232	148,829	151,383	153,961	156,555	159,158	161,767	164,381	166,992	169,595	172,185
รวม ชาย											
(Total M-F)	278,532	283,104	287,584	292,109	296,659	301,220	305,787	310,349	314,903	319,445	323,970

ตาราง 3.2.7 ประมาณประชากรประเทศไทยจำแนกตามกลุ่มอายุ 5 ปีและเพศ พ.ศ. 2548 – 2558 (1 กรกฎาคม) : จังหวัดพระนครศรีอยุธยา

Table 3.2.7 Projected population for Thailand by 5-year age group and sex, 2005 – 2015 (1st July): Prakhonsi Ayutthaya Province

กลุ่มอายุ (Age group)	2548 (2005)	2549 (2006)	2550 (2007)	2551 (2008)	2552 (2009)	2553 (2010)	2554 (2011)	2555 (2012)	2556 (2013)	2557 (2014)	2558 (2015)
ชาย (Male)											
0 – 4	25,853	26,170	26,214	26,199	26,136	26,051	25,757	25,642	25,499	25,327	25,135
5 – 9	25,037	24,942	24,997	25,160	25,369	25,554	25,867	25,918	25,907	25,850	25,770
10 – 14	27,262	26,901	26,437	25,945	25,528	25,260	25,165	25,223	25,391	25,605	25,797
15 – 19	28,741	28,402	28,287	28,294	28,267	28,094	27,738	27,273	26,778	26,355	26,083
20 – 24	32,415	32,195	31,637	30,881	30,133	29,546	29,196	29,073	29,085	29,076	28,927
25 – 29	33,314	34,035	34,799	35,503	36,007	36,206	36,030	35,474	34,682	33,874	33,228
30 – 34	31,440	31,821	32,251	32,743	33,312	33,964	34,733	35,552	36,320	36,891	37,159
35 – 39	29,923	30,293	30,626	30,943	31,278	31,653	32,073	32,543	33,076	33,686	34,380
40 – 44	26,736	27,314	27,878	28,418	28,919	29,370	29,766	30,125	30,469	30,829	31,229
45 – 49	24,283	25,106	25,822	26,460	27,067	27,679	28,299	28,907	29,493	30,039	30,533
50 – 54	17,870	18,868	19,952	21,060	22,113	23,052	23,852	24,551	25,177	25,775	26,375
55 – 59	14,667	15,169	15,754	16,435	17,226	18,128	19,151	20,264	21,403	22,486	23,455
60 – 64	13,549	13,826	14,098	14,394	14,753	15,202	15,731	16,347	17,064	17,895	18,845
65 – 69	11,005	11,284	11,572	11,860	12,142	12,415	12,676	12,933	13,214	13,554	13,976
70 – 74	8,390	8,650	8,898	9,140	9,380	9,620	9,868	10,124	10,382	10,633	10,876
75 – 79	5,314	5,593	5,853	6,094	6,318	6,528	6,727	6,919	7,107	7,292	7,477
80 – 84	2,380	2,569	2,787	3,013	3,224	3,411	3,584	3,745	3,895	4,033	4,160
85 – 89	1,031	1,031	1,035	1,055	1,100	1,169	1,262	1,367	1,473	1,571	1,656
90 – 94	346	342	347	354	356	354	352	353	360	376	399
95 – 99	98	85	75	68	64	61	61	63	63	63	61
100+	40	31	24	18	14	10	8	7	6	5	5
รวม (Total)	359,695	364,627	369,341	374,040	378,706	383,329	387,898	392,405	396,844	401,216	405,526

ตาราง 3.2.7 (ต่อ) ประมาณประชากรประเทศไทยจำแนกตามกลุ่มอายุ 5 ปีและเพศ พ.ศ. 2548 – 2558 (1 กรกฎาคม) : จังหวัดพระนครศรีอยุธยา

Table 3.2.7 (cont.) Projected population for Thailand by 5-year age group and sex, 2005 – 2015 (1st July): Pranakhonsi Ayutthaya Province

กลุ่มอายุ (Age group)	2548 (2005)	2549 (2006)	2550 (2007)	2551 (2008)	2552 (2009)	2553 (2010)	2554 (2011)	2555 (2012)	2556 (2013)	2557 (2014)	2558 (2015)
หญิง (Female)											
0 – 4	24,182	24,593	24,725	24,765	24,710	24,564	24,289	24,181	24,048	23,889	23,709
5 – 9	23,728	23,648	23,739	23,971	24,299	24,672	25,093	25,237	25,283	25,232	25,088
10 – 14	25,302	24,946	24,508	24,054	23,671	23,425	23,344	23,434	23,663	23,988	24,358
15 – 19	28,051	27,811	27,713	27,684	27,605	27,393	27,020	26,556	26,070	25,656	25,385
20 – 24	34,556	34,522	34,162	33,594	33,002	32,529	32,241	32,117	32,082	32,002	31,777
25 – 29	32,050	32,611	33,307	34,029	34,618	34,952	34,962	34,642	34,099	33,515	33,036
30 – 34	32,931	32,997	33,054	33,155	33,370	33,747	34,339	35,078	35,854	36,499	36,884
35 – 39	32,501	32,860	33,119	33,298	33,429	33,538	33,618	33,688	33,801	34,027	34,417
40 – 44	29,422	30,123	30,828	31,505	32,106	32,598	32,971	33,244	33,437	33,580	33,701
45 – 49	26,687	27,647	28,485	29,235	29,953	30,679	31,420	32,167	32,885	33,525	34,051
50 – 54	21,133	22,334	23,628	24,950	26,214	27,359	28,356	29,227	30,009	30,759	31,516
55 – 59	17,922	18,705	19,580	20,555	21,639	22,831	24,138	25,546	26,986	28,367	29,621
60 – 64	15,822	16,201	16,616	17,096	17,674	18,372	19,184	20,092	21,102	22,226	23,462
65 – 69	13,732	14,025	14,328	14,644	14,978	15,335	15,713	16,128	16,606	17,179	17,870
70 – 74	11,373	11,696	11,991	12,268	12,540	12,817	13,100	13,393	13,700	14,024	14,369
75 – 79	7,815	8,218	8,596	8,947	9,272	9,573	9,849	10,103	10,344	10,580	10,820
80 – 84	3,942	4,242	4,598	4,973	5,328	5,644	5,934	6,207	6,462	6,697	6,913
85 – 89	1,984	1,976	1,970	1,992	2,062	2,182	2,352	2,550	2,754	2,946	3,113
90 – 94	731	732	747	762	769	764	759	757	768	798	846
95 – 99	204	179	161	149	143	140	142	145	148	148	144
100+	87	63	47	36	27	21	17	15	13	12	11
รวม (Total)	384,154	390,127	395,900	401,662	407,408	413,135	418,841	424,507	430,115	435,648	441,093
รวม ชาย											
(Total M-F)	743,849	754,753	765,241	775,701	786,115	796,464	806,738	816,912	826,959	836,865	846,619

ตาราง 3.2.8 ประมาณประชากรประเทศไทยจำแนกตามกลุ่มอายุ 5 ปีและเพศ พ.ศ. 2548 – 2558 (1 กรกฎาคม) : จังหวัดชัยนาท

Table 3.2.8 Projected population for Thailand by 5-year age group and sex, 2005 – 2015 (1st July): Chainat Province

กลุ่มอายุ (Age group)	2548 (2005)	2549 (2006)	2550 (2007)	2551 (2008)	2552 (2009)	2553 (2010)	2554 (2011)	2555 (2012)	2556 (2013)	2557 (2014)	2558 (2015)
ชาย (Male)											
0 – 4	12,146	12,295	12,316	12,309	12,279	12,239	12,101	12,047	11,979	11,899	11,808
5 – 9	12,825	12,776	12,804	12,888	12,994	13,089	13,249	13,275	13,270	13,241	13,200
10 – 14	13,855	13,671	13,435	13,186	12,973	12,837	12,789	12,818	12,904	13,013	13,110
15 – 19	13,110	12,956	12,903	12,906	12,894	12,815	12,653	12,441	12,215	12,022	11,898
20 – 24	11,612	11,533	11,333	11,062	10,794	10,584	10,458	10,415	10,419	10,415	10,362
25 – 29	11,712	11,966	12,234	12,482	12,659	12,729	12,667	12,472	12,193	11,909	11,682
30 – 34	12,959	13,115	13,293	13,495	13,730	13,999	14,316	14,653	14,970	15,205	15,315
35 – 39	14,811	14,994	15,159	15,316	15,481	15,667	15,875	16,108	16,371	16,674	17,017
40 – 44	14,799	15,119	15,431	15,730	16,008	16,257	16,476	16,675	16,866	17,065	17,286
45 – 49	14,673	15,171	15,603	15,989	16,356	16,725	17,100	17,468	17,822	18,151	18,450
50 – 54	11,315	11,947	12,633	13,335	14,002	14,597	15,103	15,546	15,942	16,321	16,701
55 – 59	9,558	9,885	10,266	10,710	11,225	11,814	12,480	13,205	13,947	14,653	15,285
60 – 64	8,695	8,873	9,048	9,238	9,468	9,756	10,096	10,491	10,951	11,485	12,094
65 – 69	6,951	7,128	7,309	7,492	7,670	7,842	8,007	8,169	8,347	8,561	8,828
70 – 74	5,155	5,314	5,467	5,615	5,762	5,910	6,063	6,220	6,378	6,533	6,682
75 – 79	3,000	3,157	3,304	3,440	3,567	3,685	3,798	3,906	4,012	4,116	4,221
80 – 84	1,335	1,441	1,564	1,690	1,809	1,914	2,011	2,101	2,185	2,262	2,334
85 – 89	546	546	549	559	583	620	669	725	781	833	878
90 – 94	183	181	184	187	189	187	187	187	191	199	212
95 – 99	52	45	40	36	34	33	33	33	33	33	32
100+	21	17	13	10	7	5	4	4	3	3	3
รวม (Total)	179,314	182,130	184,887	187,676	190,485	193,305	196,135	198,959	201,780	204,594	207,398

ตาราง 3.2.8 (ต่อ) ประมาณประชากรประเทศไทยจำแนกตามกลุ่มอายุ 5 ปีและเพศ พ.ศ. 2548 – 2558 (1 กรกฎาคม) : จังหวัดชัยนาท

Table 3.2.8 (cont.) Projected population for Thailand by 5-year age group and sex, 2005 – 2015 (1st July): Chainat Province

กลุ่มอายุ (Age group)	2548 (2005)	2549 (2006)	2550 (2007)	2551 (2008)	2552 (2009)	2553 (2010)	2554 (2011)	2555 (2012)	2556 (2013)	2557 (2014)	2558 (2015)
หญิง (Female)											
0 – 4	11,430	11,624	11,687	11,706	11,679	11,611	11,481	11,430	11,367	11,291	11,206
5 – 9	11,914	11,873	11,919	12,036	12,201	12,388	12,599	12,672	12,695	12,669	12,597
10 – 14	12,791	12,611	12,390	12,160	11,966	11,842	11,801	11,846	11,962	12,127	12,314
15 – 19	12,044	11,941	11,899	11,887	11,853	11,762	11,602	11,403	11,194	11,016	10,900
20 – 24	11,092	11,081	10,965	10,783	10,593	10,441	10,348	10,309	10,297	10,272	10,200
25 – 29	11,424	11,624	11,872	12,130	12,340	12,459	12,462	12,348	12,155	11,947	11,776
30 – 34	14,224	14,252	14,276	14,320	14,413	14,576	14,831	15,151	15,486	15,765	15,931
35 – 39	17,161	17,350	17,487	17,581	17,650	17,708	17,750	17,787	17,847	17,966	18,172
40 – 44	17,506	17,923	18,343	18,746	19,103	19,396	19,618	19,780	19,895	19,980	20,052
45 – 49	16,856	17,463	17,992	18,466	18,920	19,378	19,846	20,318	20,771	21,175	21,508
50 – 54	13,426	14,189	15,011	15,851	16,654	17,381	18,014	18,568	19,065	19,541	20,022
55 – 59	11,091	11,575	12,117	12,720	13,391	14,128	14,937	15,808	16,700	17,554	18,330
60 – 64	10,015	10,255	10,518	10,822	11,187	11,630	12,144	12,718	13,358	14,069	14,852
65 – 69	8,164	8,338	8,518	8,706	8,904	9,117	9,341	9,588	9,872	10,213	10,624
70 – 74	6,646	6,835	7,007	7,169	7,328	7,490	7,656	7,827	8,006	8,195	8,397
75 – 79	4,382	4,608	4,820	5,017	5,199	5,368	5,523	5,665	5,800	5,933	6,067
80 – 84	2,131	2,293	2,486	2,688	2,880	3,051	3,208	3,356	3,494	3,621	3,737
85 – 89	958	954	951	962	996	1,054	1,136	1,231	1,330	1,423	1,503
90 – 94	353	353	361	368	371	369	367	366	371	385	408
95 – 99	98	86	78	72	69	67	68	70	71	71	70
100+	42	30	23	17	13	10	8	7	6	6	5
รวม (Total)	193,748	197,261	200,719	204,206	207,712	211,225	214,741	218,248	221,743	225,219	228,672
รวม ชาย											
(Total M-F)	373,062	379,391	385,606	391,882	398,197	404,531	410,876	417,207	423,522	429,813	436,070

ตาราง 3.2.9 ประมาณประชากรประเทศไทยจำแนกตามกลุ่มอายุ 5 ปีและเพศ พ.ศ. 2548 – 2558 (1 กรกฎาคม) : จังหวัดลพบุรี

Table 3.2.9 Projected population for Thailand by 5-year age group and sex, 2005 – 2015 (1st July): Lopburi Province

กลุ่มอายุ (Age group)	2548 (2005)	2549 (2006)	2550 (2007)	2551 (2008)	2552 (2009)	2553 (2010)	2554 (2011)	2555 (2012)	2556 (2013)	2557 (2014)	2558 (2015)
ชาย (Male)											
0 – 4	27,234	27,568	27,615	27,599	27,533	27,443	27,134	27,013	26,861	26,681	26,478
5 – 9	27,192	27,089	27,149	27,326	27,552	27,753	28,093	28,148	28,137	28,075	27,988
10 – 14	30,130	29,731	29,218	28,675	28,214	27,918	27,813	27,877	28,062	28,300	28,512
15 – 19	29,250	28,905	28,788	28,795	28,768	28,592	28,229	27,756	27,252	26,822	26,545
20 – 24	35,321	35,082	34,474	33,651	32,835	32,195	31,814	31,680	31,693	31,683	31,521
25 – 29	27,461	28,056	28,685	29,266	29,681	29,845	29,700	29,242	28,589	27,923	27,391
30 – 34	29,371	29,726	30,128	30,587	31,119	31,728	32,446	33,212	33,929	34,463	34,712
35 – 39	32,923	33,331	33,696	34,046	34,414	34,827	35,289	35,806	36,392	37,064	37,827
40 – 44	31,182	31,855	32,513	33,144	33,728	34,253	34,715	35,134	35,535	35,955	36,421
45 – 49	27,213	28,136	28,939	29,654	30,334	31,019	31,714	32,396	33,053	33,665	34,219
50 – 54	21,793	23,009	24,331	25,683	26,967	28,112	29,088	29,941	30,704	31,432	32,165
55 – 59	17,531	18,131	18,830	19,644	20,589	21,668	22,891	24,220	25,582	26,876	28,035
60 – 64	14,305	14,599	14,885	15,198	15,578	16,051	16,610	17,261	18,017	18,895	19,898
65 – 69	12,553	12,872	13,199	13,529	13,850	14,162	14,459	14,753	15,073	15,460	15,942
70 – 74	8,158	8,410	8,651	8,886	9,119	9,354	9,594	9,843	10,094	10,338	10,574
75 – 79	5,097	5,365	5,614	5,845	6,060	6,261	6,453	6,637	6,817	6,994	7,172
80 – 84	2,240	2,418	2,623	2,836	3,034	3,211	3,373	3,525	3,666	3,796	3,915
85 – 89	964	964	967	986	1,029	1,093	1,180	1,278	1,378	1,469	1,548
90 – 94	323	320	325	331	333	331	329	330	337	351	373
95 – 99	92	79	70	64	60	57	57	58	59	59	57
100+	38	29	22	17	13	10	8	7	6	5	5
รวม (Total)	380,373	385,674	390,724	395,761	400,810	405,884	410,990	416,116	421,234	426,305	431,297

ตาราง 3.2.9 (ต่อ) ประมาณประชากรประเทศไทยจำแนกตามกลุ่มอายุ 5 ปีและเพศ พ.ศ. 2548 – 2558 (1 กรกฎาคม) : จังหวัดลพบุรี

Table 3.2.9 (cont.) Projected population for Thailand by 5-year age group and sex, 2005 – 2015 (1st July): Lopburi Province

กลุ่มอายุ (Age group)	2548 (2005)	2549 (2006)	2550 (2007)	2551 (2008)	2552 (2009)	2553 (2010)	2554 (2011)	2555 (2012)	2556 (2013)	2557 (2014)	2558 (2015)
หญิง (Female)											
0 – 4	25,656	26,092	26,232	26,275	26,216	26,062	25,769	25,655	25,514	25,345	25,154
5 – 9	25,756	25,669	25,768	26,020	26,377	26,781	27,238	27,394	27,445	27,389	27,233
10 – 14	28,981	28,573	28,072	27,552	27,113	26,831	26,739	26,841	27,104	27,476	27,900
15 – 19	27,364	27,130	27,035	27,006	26,930	26,723	26,359	25,906	25,433	25,028	24,764
20 – 24	26,035	26,009	25,738	25,310	24,864	24,508	24,291	24,198	24,171	24,111	23,941
25 – 29	26,888	27,359	27,943	28,548	29,042	29,323	29,331	29,063	28,608	28,118	27,716
30 – 34	31,977	32,040	32,096	32,194	32,402	32,768	33,343	34,061	34,814	35,441	35,814
35 – 39	35,471	35,863	36,145	36,341	36,483	36,602	36,690	36,767	36,890	37,137	37,563
40 – 44	32,249	33,018	33,791	34,532	35,191	35,730	36,139	36,438	36,650	36,807	36,940
45 – 49	29,952	31,029	31,969	32,811	33,618	34,432	35,264	36,102	36,908	37,626	38,217
50 – 54	23,893	25,251	26,714	28,208	29,637	30,932	32,059	33,044	33,928	34,776	35,632
55 – 59	19,538	20,392	21,346	22,409	23,591	24,890	26,314	27,849	29,420	30,925	32,292
60 – 64	16,014	16,397	16,818	17,304	17,888	18,595	19,417	20,336	21,359	22,496	23,747
65 – 69	13,710	14,002	14,304	14,620	14,954	15,310	15,687	16,101	16,578	17,151	17,841
70 – 74	9,767	10,045	10,298	10,536	10,770	11,008	11,251	11,503	11,766	12,044	12,340
75 – 79	6,477	6,812	7,125	7,415	7,685	7,934	8,163	8,374	8,573	8,769	8,968
80 – 84	3,055	3,288	3,564	3,854	4,129	4,374	4,599	4,811	5,008	5,191	5,357
85 – 89	1,552	1,545	1,541	1,558	1,613	1,707	1,839	1,994	2,154	2,304	2,435
90 – 94	572	572	584	596	601	598	594	592	600	624	661
95 – 99	159	140	126	117	112	109	111	114	116	115	113
100+	68	49	37	28	21	16	13	11	10	9	9
รวม (Total)	385,135	391,275	397,243	403,236	409,237	415,234	421,212	427,155	433,049	438,882	444,638
รวม ชาย											
(Total M-F)	765,507	776,949	787,967	798,997	810,047	821,118	832,202	843,271	854,284	865,187	875,935

ตาราง 3.2.10 ประมาณประชากรประเทศไทยจำแนกตามกลุ่มอายุ 5 ปีและเพศ พ.ศ. 2548 – 2558 (1 กรกฎาคม) : จังหวัดสระบุรี

Table 3.2.10 Projected population for Thailand by 5-year age group and sex, 2005 – 2015 (1st July): Saraburi Province

กลุ่มอายุ (Age group)	2548 (2005)	2549 (2006)	2550 (2007)	2551 (2008)	2552 (2009)	2553 (2010)	2554 (2011)	2555 (2012)	2556 (2013)	2557 (2014)	2558 (2015)
ชาย (Male)											
0 – 4	22,203	22,475	22,513	22,500	22,446	22,373	22,121	22,022	21,899	21,752	21,586
5 – 9	21,281	21,200	21,247	21,386	21,563	21,720	21,986	22,030	22,021	21,972	21,904
10 – 14	22,514	22,216	21,832	21,427	21,082	20,860	20,782	20,830	20,968	21,146	21,304
15 – 19	22,629	22,362	22,271	22,277	22,256	22,120	21,839	21,473	21,083	20,750	20,536
20 – 24	27,829	27,640	27,162	26,513	25,870	25,366	25,066	24,960	24,971	24,963	24,835
25 – 29	26,305	26,875	27,478	28,034	28,431	28,589	28,449	28,011	27,385	26,748	26,238
30 – 34	25,809	26,121	26,474	26,878	27,345	27,880	28,511	29,184	29,814	30,283	30,503
35 – 39	25,964	26,285	26,574	26,850	27,140	27,466	27,830	28,237	28,700	29,230	29,832
40 – 44	23,824	24,338	24,841	25,323	25,769	26,171	26,524	26,844	27,150	27,471	27,827
45 – 49	19,745	20,414	20,996	21,515	22,009	22,506	23,010	23,505	23,982	24,425	24,827
50 – 54	14,807	15,633	16,531	17,450	18,322	19,100	19,763	20,343	20,861	21,356	21,854
55 – 59	11,572	11,968	12,430	12,968	13,591	14,303	15,110	15,988	16,887	17,741	18,506
60 – 64	9,494	9,688	9,878	10,086	10,338	10,652	11,023	11,455	11,957	12,540	13,205
65 – 69	7,645	7,839	8,039	8,240	8,436	8,625	8,807	8,985	9,180	9,416	9,709
70 – 74	5,408	5,575	5,735	5,891	6,046	6,201	6,360	6,525	6,692	6,854	7,010
75 – 79	3,305	3,479	3,641	3,791	3,930	4,061	4,185	4,304	4,421	4,536	4,651
80 – 84	1,364	1,472	1,597	1,727	1,848	1,955	2,054	2,146	2,232	2,311	2,384
85 – 89	652	652	654	667	696	739	798	864	932	994	1,047
90 – 94	219	216	220	224	225	224	223	223	228	238	252
95 – 99	62	54	47	43	40	39	39	40	40	40	39
100+	25	20	15	11	9	6	5	4	4	3	3
รวม (Total)	292,657	296,525	300,177	303,799	307,392	310,957	314,486	317,975	321,405	324,767	328,052

ตาราง 3.2.10 (ต่อ) ประมาณประชากรประเทศไทยจำแนกตามกลุ่มอายุ 5 ปีและเพศ พ.ศ. 2548 – 2558 (1 กรกฎาคม) : จังหวัดสระบุรี

Table 3.2.10 (cont.) Projected population for Thailand by 5-year age group and sex, 2005 – 2015 (1st July): Saraburi Province

กลุ่มอายุ (Age group)	2548 (2005)	2549 (2006)	2550 (2007)	2551 (2008)	2552 (2009)	2553 (2010)	2554 (2011)	2555 (2012)	2556 (2013)	2557 (2014)	2558 (2015)
หญิง (Female)											
0 – 4	21,104	21,462	21,578	21,613	21,565	21,438	21,197	21,103	20,987	20,848	20,691
5 – 9	20,340	20,271	20,349	20,548	20,830	21,149	21,510	21,633	21,673	21,629	21,506
10 – 14	20,924	20,629	20,267	19,892	19,575	19,371	19,305	19,378	19,568	19,837	20,143
15 – 19	21,301	21,119	21,045	21,022	20,963	20,802	20,519	20,166	19,798	19,483	19,277
20 – 24	23,042	23,019	22,779	22,400	22,006	21,690	21,498	21,416	21,392	21,339	21,189
25 – 29	23,912	24,331	24,850	25,389	25,828	26,077	26,085	25,846	25,441	25,005	24,648
30 – 34	26,043	26,095	26,140	26,220	26,390	26,688	27,156	27,741	28,354	28,865	29,169
35 – 39	27,076	27,375	27,591	27,740	27,849	27,940	28,007	28,065	28,159	28,348	28,673
40 – 44	25,113	25,711	26,313	26,891	27,404	27,824	28,142	28,375	28,540	28,662	28,765
45 – 49	21,418	22,188	22,861	23,463	24,039	24,622	25,217	25,816	26,392	26,906	27,328
50 – 54	16,142	17,060	18,048	19,058	20,024	20,898	21,659	22,325	22,923	23,495	24,074
55 – 59	12,950	13,516	14,148	14,852	15,636	16,497	17,441	18,459	19,499	20,497	21,403
60 – 64	10,629	10,884	11,163	11,486	11,873	12,343	12,888	13,498	14,177	14,932	15,763
65 – 69	9,203	9,399	9,602	9,814	10,038	10,277	10,531	10,808	11,129	11,513	11,976
70 – 74	6,900	7,096	7,275	7,444	7,609	7,777	7,949	8,127	8,313	8,509	8,718
75 – 79	4,490	4,722	4,939	5,141	5,327	5,500	5,659	5,805	5,943	6,079	6,217
80 – 84	2,092	2,251	2,440	2,639	2,828	2,995	3,149	3,294	3,430	3,554	3,669
85 – 89	1,044	1,039	1,036	1,048	1,085	1,148	1,237	1,341	1,449	1,550	1,638
90 – 94	385	385	393	401	404	402	399	398	404	420	445
95 – 99	107	94	85	78	75	73	74	77	78	78	76
100+	46	33	25	19	14	11	9	8	7	6	6
รวม (Total)	294,261	298,681	302,926	307,158	311,361	315,523	319,632	323,679	327,655	331,554	335,373
รวม ชาย											
(Total M-F)	586,918	595,206	603,104	610,956	618,752	626,480	634,118	641,654	649,061	656,321	663,425

ตาราง 3.2.11 ประมาณประชากรประเทศไทยจำแนกตามกลุ่มอายุ 5 ปีและเพศ พ.ศ. 2548 – 2558 (1 กรกฎาคม) : จังหวัดสิงห์บุรี

Table 3.2.11 Projected population for Thailand by 5-year age group and sex, 2005 – 2015 (1st July): Singburi Province

กลุ่มอายุ (Age group)	2548 (2005)	2549 (2006)	2550 (2007)	2551 (2008)	2552 (2009)	2553 (2010)	2554 (2011)	2555 (2012)	2556 (2013)	2557 (2014)	2558 (2015)
ชาย (Male)											
0 – 4	7,588	7,682	7,694	7,690	7,672	7,647	7,560	7,527	7,484	7,434	7,378
5 – 9	7,783	7,753	7,771	7,821	7,886	7,944	8,041	8,057	8,053	8,036	8,011
10 – 14	8,926	8,808	8,656	8,495	8,358	8,270	8,239	8,258	8,313	8,384	8,446
15 – 19	8,807	8,704	8,668	8,670	8,662	8,609	8,500	8,358	8,206	8,076	7,993
20 – 24	7,697	7,645	7,513	7,333	7,156	7,016	6,933	6,904	6,907	6,905	6,869
25 – 29	7,205	7,361	7,526	7,678	7,787	7,830	7,792	7,672	7,500	7,326	7,186
30 – 34	8,099	8,197	8,308	8,435	8,581	8,749	8,947	9,158	9,356	9,503	9,572
35 – 39	9,537	9,655	9,761	9,863	9,969	10,089	10,223	10,372	10,542	10,737	10,958
40 – 44	9,233	9,432	9,627	9,814	9,987	10,142	10,279	10,403	10,522	10,646	10,784
45 – 49	9,365	9,683	9,959	10,205	10,439	10,675	10,914	11,149	11,375	11,586	11,776
50 – 54	7,419	7,833	8,283	8,743	9,180	9,570	9,902	10,192	10,452	10,700	10,949
55 – 59	6,034	6,240	6,481	6,761	7,087	7,458	7,879	8,336	8,805	9,251	9,649
60 – 64	5,688	5,804	5,918	6,043	6,194	6,382	6,604	6,863	7,164	7,513	7,911
65 – 69	4,634	4,751	4,872	4,994	5,113	5,228	5,338	5,446	5,564	5,707	5,885
70 – 74	3,337	3,440	3,539	3,635	3,731	3,826	3,925	4,027	4,129	4,229	4,326
75 – 79	2,138	2,250	2,355	2,452	2,542	2,626	2,707	2,784	2,859	2,934	3,008
80 – 84	930	1,003	1,089	1,177	1,259	1,332	1,400	1,463	1,521	1,575	1,625
85 – 89	352	352	354	361	376	400	431	467	504	537	566
90 – 94	118	117	119	121	122	121	120	121	123	129	136
95 – 99	34	29	26	23	22	21	21	21	22	21	21
100+	14	11	8	6	5	4	3	2	2	2	2
รวม (Total)	114,939	116,752	118,526	120,320	122,126	123,939	125,758	127,580	129,404	131,229	133,052

ตาราง 3.2.11 (ต่อ) ประมาณประชากรประเทศไทยจำแนกตามกลุ่มอายุ 5 ปีและเพศ พ.ศ. 2548 – 2558 (1 กรกฎาคม) : จังหวัดสิงห์บุรี

Table 3.2.11 (cont.) Projected population for Thailand by 5-year age group and sex, 2005 – 2015 (1st July): Singburi Province

กลุ่มอายุ (Age group)	2548 (2005)	2549 (2006)	2550 (2007)	2551 (2008)	2552 (2009)	2553 (2010)	2554 (2011)	2555 (2012)	2556 (2013)	2557 (2014)	2558 (2015)
หญิง (Female)											
0 – 4	7,075	7,195	7,234	7,246	7,230	7,187	7,107	7,075	7,036	6,989	6,937
5 – 9	7,176	7,152	7,179	7,250	7,349	7,462	7,589	7,633	7,647	7,631	7,588
10 – 14	8,204	8,089	7,947	7,800	7,676	7,596	7,570	7,599	7,673	7,778	7,898
15 – 19	7,951	7,883	7,855	7,847	7,825	7,765	7,659	7,527	7,390	7,272	7,196
20 – 24	7,304	7,297	7,221	7,101	6,976	6,876	6,815	6,789	6,781	6,764	6,717
25 – 29	7,163	7,289	7,444	7,606	7,737	7,812	7,814	7,743	7,622	7,491	7,384
30 – 34	9,003	9,021	9,037	9,064	9,123	9,226	9,388	9,590	9,802	9,979	10,084
35 – 39	11,142	11,265	11,354	11,415	11,460	11,497	11,525	11,549	11,588	11,665	11,799
40 – 44	11,448	11,720	11,995	12,258	12,492	12,683	12,828	12,935	13,010	13,065	13,113
45 – 49	11,199	11,602	11,953	12,268	12,570	12,874	13,185	13,499	13,800	14,068	14,289
50 – 54	8,927	9,434	9,981	10,539	11,073	11,557	11,978	12,346	12,677	12,993	13,313
55 – 59	7,226	7,542	7,895	8,288	8,725	9,206	9,732	10,300	10,881	11,438	11,943
60 – 64	6,754	6,915	7,093	7,298	7,544	7,842	8,189	8,576	9,008	9,488	10,015
65 – 69	5,850	5,975	6,103	6,238	6,381	6,533	6,694	6,870	7,074	7,318	7,613
70 – 74	4,636	4,767	4,888	5,001	5,112	5,225	5,340	5,459	5,584	5,716	5,857
75 – 79	3,111	3,272	3,422	3,562	3,691	3,811	3,921	4,022	4,118	4,212	4,307
80 – 84	1,562	1,680	1,822	1,970	2,111	2,236	2,351	2,459	2,560	2,653	2,738
85 – 89	722	719	717	724	750	794	855	927	1,002	1,071	1,132
90 – 94	266	266	272	277	280	278	276	275	279	290	307
95 – 99	74	65	58	54	52	51	51	53	54	54	53
100+	31	23	17	13	10	8	6	5	5	4	4
รวม (Total)	126,825	129,172	131,487	133,820	136,165	138,517	140,874	143,232	145,589	147,942	150,287
รวม ชาย											
(Total M-F)	241,764	245,924	250,013	254,140	258,291	262,457	266,632	270,812	274,993	279,171	283,340

ตาราง 3.2.12 ประมาณประชากรประเทศไทยจำแนกตามกลุ่มอายุ 5 ปีและเพศ พ.ศ. 2548 – 2558 (1 กรกฎาคม) : จังหวัดกาญจนบุรี

Table 3.2.12 Projected population for Thailand by 5-year age group and sex, 2005 – 2015 (1st July): Kanchanaburi Province

กลุ่มอายุ (Age group)	2548 (2005)	2549 (2006)	2550 (2007)	2551 (2008)	2552 (2009)	2553 (2010)	2554 (2011)	2555 (2012)	2556 (2013)	2557 (2014)	2558 (2015)
ชาย (Male)											
0 – 4	30,603	30,979	31,031	31,013	30,939	30,838	30,490	30,354	30,184	29,981	29,753
5 – 9	31,195	31,076	31,145	31,348	31,608	31,838	32,229	32,292	32,279	32,207	32,108
10 – 14	34,348	33,893	33,308	32,689	32,163	31,825	31,706	31,779	31,990	32,261	32,502
15 – 19	32,268	31,887	31,758	31,766	31,735	31,542	31,142	30,620	30,064	29,589	29,284
20 – 24	31,664	31,449	30,904	30,166	29,435	28,861	28,519	28,400	28,411	28,402	28,257
25 – 29	30,698	31,363	32,066	32,716	33,179	33,363	33,201	32,689	31,959	31,215	30,619
30 – 34	29,207	29,560	29,960	30,417	30,946	31,551	32,266	33,027	33,740	34,271	34,519
35 – 39	29,964	30,335	30,668	30,986	31,321	31,697	32,117	32,587	33,121	33,732	34,427
40 – 44	29,176	29,806	30,422	31,012	31,558	32,050	32,482	32,874	33,250	33,643	34,079
45 – 49	25,960	26,840	27,606	28,288	28,937	29,591	30,254	30,904	31,531	32,114	32,643
50 – 54	19,500	20,588	21,771	22,981	24,130	25,154	26,028	26,791	27,474	28,125	28,781
55 – 59	14,695	15,198	15,784	16,467	17,258	18,163	19,188	20,302	21,443	22,529	23,500
60 – 64	11,452	11,687	11,917	12,167	12,471	12,850	13,297	13,818	14,424	15,127	15,930
65 – 69	8,965	9,192	9,426	9,662	9,891	10,114	10,326	10,535	10,764	11,041	11,385
70 – 74	6,131	6,321	6,502	6,679	6,854	7,030	7,211	7,398	7,587	7,770	7,948
75 – 79	3,547	3,734	3,907	4,068	4,218	4,358	4,491	4,619	4,744	4,868	4,991
80 – 84	1,444	1,559	1,691	1,828	1,956	2,070	2,175	2,273	2,364	2,447	2,524
85 – 89	675	675	677	691	720	765	826	895	965	1,029	1,084
90 – 94	226	224	227	231	233	231	230	231	236	246	261
95 – 99	64	56	49	44	42	40	40	41	41	41	40
100+	26	21	16	12	9	7	6	5	4	3	3
รวม (Total)	371,810	376,442	380,836	385,230	389,604	393,940	398,223	402,434	406,573	410,640	414,637

ตาราง 3.2.12 (ต่อ) ประมาณประชากรประเทศไทยจำแนกตามกลุ่มอายุ 5 ปีและเพศ พ.ศ. 2548 – 2558 (1 กรกฎาคม) : จังหวัดกาญจนบุรี

Table 3.2.12 (cont.) Projected population for Thailand by 5-year age group and sex, 2005 – 2015 (1st July): Kanchanaburi Province

กลุ่มอายุ (Age group)	2548 (2005)	2549 (2006)	2550 (2007)	2551 (2008)	2552 (2009)	2553 (2010)	2554 (2011)	2555 (2012)	2556 (2013)	2557 (2014)	2558 (2015)
หญิง (Female)											
0 – 4	28,668	29,156	29,312	29,360	29,294	29,122	28,795	28,668	28,509	28,321	28,108
5 – 9	28,970	28,872	28,983	29,267	29,668	30,122	30,637	30,812	30,869	30,806	30,631
10 – 14	32,498	32,040	31,478	30,895	30,403	30,086	29,983	30,098	30,393	30,810	31,285
15 – 19	30,038	29,781	29,676	29,645	29,561	29,334	28,935	28,438	27,918	27,474	27,184
20 – 24	29,113	29,084	28,780	28,302	27,803	27,405	27,162	27,058	27,028	26,961	26,771
25 – 29	29,966	30,491	31,141	31,817	32,367	32,680	32,689	32,390	31,883	31,336	30,888
30 – 34	30,992	31,053	31,107	31,202	31,404	31,759	32,316	33,012	33,742	34,349	34,711
35 – 39	33,129	33,495	33,759	33,941	34,074	34,185	34,267	34,339	34,454	34,685	35,082
40 – 44	31,205	31,948	32,696	33,414	34,051	34,573	34,969	35,258	35,463	35,615	35,743
45 – 49	27,115	28,090	28,942	29,704	30,434	31,171	31,925	32,683	33,412	34,062	34,598
50 – 54	20,355	21,512	22,759	24,032	25,250	26,353	27,313	28,152	28,905	29,628	30,357
55 – 59	15,325	15,995	16,743	17,577	18,504	19,523	20,640	21,845	23,076	24,257	25,329
60 – 64	12,156	12,447	12,767	13,135	13,579	14,116	14,740	15,437	16,213	17,077	18,027
65 – 69	9,858	10,068	10,285	10,512	10,752	11,009	11,280	11,577	11,920	12,332	12,828
70 – 74	7,661	7,879	8,078	8,264	8,448	8,634	8,825	9,022	9,229	9,447	9,679
75 – 79	4,831	5,080	5,313	5,530	5,731	5,917	6,088	6,245	6,394	6,540	6,688
80 – 84	2,245	2,416	2,619	2,832	3,035	3,215	3,380	3,536	3,681	3,815	3,937
85 – 89	1,084	1,079	1,076	1,088	1,127	1,192	1,285	1,393	1,505	1,609	1,701
90 – 94	399	400	408	417	420	418	415	414	419	436	462
95 – 99	111	98	88	82	78	76	77	79	81	81	79
100+	47	34	26	19	15	11	9	8	7	6	6
รวม (Total)	375,767	381,019	386,036	391,036	395,998	400,901	405,729	410,463	415,102	419,647	424,096
รวม ชาย											
(Total M-F)	747,578	757,461	766,872	776,266	785,602	794,841	803,952	812,896	821,674	830,287	838,733

ตาราง 3.2.13 ประมาณประชากรประเทศไทยจำแนกตามกลุ่มอายุ 5 ปีและเพศ พ.ศ. 2548 – 2558 (1 กรกฎาคม) : จังหวัดเพชรบุรี

Table 3.2.13 Projected population for Thailand by 5-year age group and sex, 2005 – 2015 (1st July): Petchaburi Province

กลุ่มอายุ (Age group)	2548 (2005)	2549 (2006)	2550 (2007)	2551 (2008)	2552 (2009)	2553 (2010)	2554 (2011)	2555 (2012)	2556 (2013)	2557 (2014)	2558 (2015)
ชาย (Male)											
0 – 4	15,760	15,954	15,980	15,971	15,933	15,881	15,702	15,632	15,544	15,440	15,322
5 – 9	16,120	16,059	16,094	16,199	16,334	16,452	16,654	16,687	16,680	16,643	16,592
10 – 14	18,119	17,879	17,570	17,244	16,966	16,788	16,725	16,764	16,875	17,018	17,145
15 – 19	18,174	17,960	17,887	17,891	17,874	17,765	17,540	17,246	16,933	16,665	16,493
20 – 24	18,182	18,058	17,745	17,322	16,902	16,573	16,376	16,307	16,314	16,309	16,225
25 – 29	17,733	18,117	18,523	18,898	19,166	19,273	19,178	18,883	18,461	18,031	17,687
30 – 34	17,270	17,479	17,715	17,986	18,299	18,657	19,079	19,529	19,950	20,265	20,411
35 – 39	17,368	17,583	17,776	17,961	18,155	18,373	18,616	18,889	19,198	19,553	19,955
40 – 44	16,669	17,029	17,381	17,718	18,030	18,311	18,558	18,782	18,996	19,221	19,470
45 – 49	14,810	15,312	15,749	16,138	16,508	16,881	17,260	17,631	17,988	18,321	18,622
50 – 54	11,791	12,449	13,164	13,896	14,590	15,210	15,738	16,199	16,612	17,006	17,403
55 – 59	9,008	9,316	9,676	10,094	10,579	11,134	11,762	12,445	13,145	13,810	14,405
60 – 64	7,689	7,847	8,001	8,169	8,373	8,628	8,928	9,278	9,684	10,156	10,695
65 – 69	6,675	6,845	7,019	7,194	7,365	7,531	7,689	7,845	8,015	8,221	8,477
70 – 74	5,005	5,160	5,308	5,452	5,595	5,739	5,887	6,039	6,193	6,343	6,488
75 – 79	3,291	3,464	3,624	3,774	3,913	4,043	4,166	4,285	4,401	4,516	4,630
80 – 84	1,384	1,493	1,620	1,751	1,874	1,983	2,083	2,177	2,264	2,344	2,418
85 – 89	637	637	640	652	680	723	780	845	911	971	1,023
90 – 94	214	212	215	219	220	219	218	218	222	232	247
95 – 99	61	52	46	42	39	38	38	39	39	39	38
100+	25	19	15	11	8	6	5	4	4	3	3
รวม (Total)	215,985	218,924	221,750	224,582	227,405	230,205	232,982	235,723	238,431	241,107	243,752

ตาราง 3.2.13 (ต่อ) ประมาณประชากรประเทศไทยจำแนกตามกลุ่มอายุ 5 ปีและเพศ พ.ศ. 2548 – 2558 (1 กรกฎาคม) : จังหวัดเพชรบุรี

Table 3.2.13 (cont.) Projected population for Thailand by 5-year age group and sex, 2005 – 2015 (1st July): Petchaburi Province

กลุ่มอายุ (Age group)	2548 (2005)	2549 (2006)	2550 (2007)	2551 (2008)	2552 (2009)	2553 (2010)	2554 (2011)	2555 (2012)	2556 (2013)	2557 (2014)	2558 (2015)
หญิง (Female)											
0 – 4	15,038	15,294	15,376	15,401	15,367	15,276	15,105	15,038	14,955	14,856	14,744
5 – 9	14,884	14,833	14,890	15,036	15,242	15,476	15,740	15,830	15,859	15,827	15,737
10 – 14	17,092	16,851	16,555	16,249	15,990	15,824	15,769	15,830	15,985	16,204	16,454
15 – 19	17,335	17,186	17,126	17,108	17,059	16,928	16,698	16,411	16,111	15,855	15,688
20 – 24	17,419	17,402	17,220	16,934	16,636	16,397	16,252	16,190	16,172	16,131	16,018
25 – 29	17,006	17,303	17,672	18,056	18,368	18,546	18,551	18,381	18,093	17,783	17,529
30 – 34	18,761	18,798	18,830	18,888	19,010	19,225	19,562	19,984	20,425	20,793	21,012
35 – 39	19,717	19,934	20,091	20,200	20,279	20,345	20,394	20,437	20,506	20,643	20,879
40 – 44	19,162	19,619	20,078	20,519	20,910	21,231	21,474	21,652	21,777	21,871	21,950
45 – 49	17,222	17,842	18,382	18,867	19,330	19,799	20,277	20,759	21,222	21,635	21,975
50 – 54	13,497	14,264	15,091	15,935	16,743	17,474	18,111	18,667	19,167	19,646	20,129
55 – 59	10,669	11,135	11,656	12,237	12,882	13,592	14,369	15,208	16,065	16,887	17,634
60 – 64	9,061	9,278	9,516	9,791	10,121	10,521	10,986	11,506	12,085	12,728	13,436
65 – 69	8,407	8,586	8,772	8,965	9,170	9,388	9,620	9,874	10,166	10,517	10,941
70 – 74	6,577	6,764	6,935	7,095	7,252	7,413	7,576	7,746	7,923	8,110	8,310
75 – 79	4,588	4,825	5,047	5,253	5,443	5,620	5,782	5,932	6,073	6,212	6,352
80 – 84	2,136	2,299	2,492	2,695	2,887	3,059	3,216	3,364	3,502	3,629	3,746
85 – 89	1,083	1,079	1,076	1,088	1,126	1,191	1,284	1,392	1,504	1,608	1,700
90 – 94	399	400	408	416	420	417	414	413	419	435	462
95 – 99	111	97	88	81	78	76	77	79	81	81	79
100+	47	34	26	19	15	11	9	8	7	6	6
รวม (Total)	230,212	233,825	237,328	240,833	244,330	247,810	251,268	254,699	258,097	261,459	264,780
รวม ชาย											
(Total M-F)	446,197	452,749	459,077	465,415	471,735	478,015	484,250	490,422	496,529	502,566	508,533

ตาราง 3.2.14 ประมาณประชากรประเทศไทยจำแนกตามกลุ่มอายุ 5 ปีและเพศ พ.ศ. 2548 – 2558 (1 กรกฎาคม) : จังหวัดประจวบคีรีขันธ์

Table 3.2.14 Projected population for Thailand by 5-year age group and sex, 2005 – 2015 (1st July): Prachaupkhirikhan Province

กลุ่มอายุ (Age group)	2548 (2005)	2549 (2006)	2550 (2007)	2551 (2008)	2552 (2009)	2553 (2010)	2554 (2011)	2555 (2012)	2556 (2013)	2557 (2014)	2558 (2015)
ชาย (Male)											
0 – 4	17,091	17,301	17,330	17,320	17,278	17,222	17,028	16,952	16,857	16,743	16,616
5 – 9	17,821	17,753	17,793	17,909	18,057	18,188	18,411	18,448	18,440	18,399	18,343
10 – 14	19,507	19,249	18,917	18,565	18,267	18,075	18,007	18,048	18,168	18,322	18,459
15 – 19	19,374	19,145	19,067	19,072	19,054	18,938	18,698	18,384	18,050	17,765	17,582
20 – 24	24,082	23,919	23,505	22,943	22,387	21,951	21,691	21,600	21,609	21,602	21,491
25 – 29	19,522	19,945	20,392	20,805	21,100	21,217	21,113	20,788	20,324	19,850	19,472
30 – 34	18,900	19,128	19,387	19,683	20,025	20,417	20,879	21,372	21,833	22,177	22,337
35 – 39	18,679	18,910	19,118	19,316	19,525	19,759	20,021	20,314	20,647	21,028	21,461
40 – 44	17,942	18,329	18,708	19,071	19,407	19,709	19,975	20,216	20,447	20,689	20,957
45 – 49	15,281	15,799	16,249	16,651	17,033	17,418	17,808	18,191	18,560	18,903	19,214
50 – 54	11,340	11,973	12,661	13,364	14,032	14,628	15,136	15,580	15,977	16,356	16,737
55 – 59	8,175	8,455	8,781	9,160	9,601	10,104	10,674	11,294	11,929	12,533	13,073
60 – 64	6,932	7,074	7,213	7,365	7,549	7,778	8,049	8,364	8,731	9,156	9,642
65 – 69	5,541	5,681	5,826	5,972	6,113	6,251	6,382	6,512	6,653	6,824	7,036
70 – 74	4,075	4,201	4,322	4,439	4,556	4,673	4,793	4,917	5,043	5,165	5,283
75 – 79	2,530	2,663	2,786	2,901	3,008	3,108	3,203	3,294	3,384	3,472	3,560
80 – 84	1,024	1,105	1,200	1,297	1,388	1,468	1,542	1,612	1,676	1,736	1,790
85 – 89	466	466	468	477	498	529	571	618	666	711	749
90 – 94	156	155	157	160	161	160	159	160	163	170	180
95 – 99	45	38	34	31	29	28	28	28	29	28	28
100+	18	14	11	8	6	5	4	3	3	2	2
รวม (Total)	228,502	231,305	233,924	236,509	239,073	241,625	244,172	246,695	249,187	251,631	254,013

ตาราง 3.2.14 (ต่อ) ประมาณประชากรประเทศไทยจำแนกตามกลุ่มอายุ 5 ปีและเพศ พ.ศ. 2548 – 2558 (1 กรกฎาคม) : จังหวัดประจวบคีรีขันธ์

Table 3.2.14 (cont.) Projected population for Thailand by 5-year age group and sex, 2005 – 2015 (1st July): Prachaupkhirikhan Province

กลุ่มอายุ (Age group)	2548 (2005)	2549 (2006)	2550 (2007)	2551 (2008)	2552 (2009)	2553 (2010)	2554 (2011)	2555 (2012)	2556 (2013)	2557 (2014)	2558 (2015)
หญิง (Female)											
0 – 4	16,659	16,943	17,034	17,061	17,023	16,923	16,733	16,659	16,567	16,458	16,334
5 – 9	16,598	16,541	16,605	16,768	16,997	17,258	17,553	17,653	17,686	17,650	17,549
10 – 14	18,464	18,204	17,885	17,554	17,274	17,094	17,036	17,101	17,268	17,505	17,775
15 – 19	17,823	17,670	17,608	17,589	17,540	17,405	17,168	16,873	16,564	16,301	16,129
20 – 24	18,522	18,504	18,311	18,006	17,689	17,436	17,281	17,215	17,196	17,153	17,032
25 – 29	18,643	18,969	19,374	19,794	20,137	20,331	20,337	20,151	19,835	19,495	19,217
30 – 34	20,080	20,120	20,154	20,216	20,347	20,577	20,938	21,389	21,861	22,255	22,490
35 – 39	20,566	20,793	20,957	21,070	21,153	21,222	21,272	21,317	21,389	21,532	21,778
40 – 44	19,545	20,011	20,479	20,929	21,328	21,655	21,902	22,084	22,212	22,307	22,388
45 – 49	16,428	17,019	17,535	17,997	18,439	18,886	19,342	19,802	20,244	20,638	20,962
50 – 54	11,750	12,418	13,137	13,872	14,575	15,212	15,766	16,250	16,685	17,102	17,523
55 – 59	8,825	9,211	9,641	10,122	10,655	11,242	11,886	12,579	13,288	13,968	14,586
60 – 64	7,497	7,677	7,874	8,101	8,375	8,706	9,091	9,520	9,999	10,532	11,118
65 – 69	6,678	6,821	6,968	7,122	7,284	7,458	7,642	7,843	8,076	8,354	8,691
70 – 74	4,912	5,052	5,179	5,299	5,417	5,536	5,658	5,785	5,918	6,057	6,206
75 – 79	3,351	3,524	3,686	3,836	3,976	4,105	4,223	4,332	4,435	4,537	4,640
80 – 84	1,466	1,577	1,709	1,849	1,981	2,098	2,206	2,308	2,402	2,490	2,570
85 – 89	737	734	732	740	766	810	873	947	1,023	1,094	1,156
90 – 94	271	272	277	283	285	284	282	281	285	296	314
95 – 99	76	66	60	55	53	52	53	54	55	55	54
100+	32	23	17	13	10	8	6	5	5	4	4
รวม (Total)	228,923	232,147	235,222	238,276	241,303	244,296	247,247	250,148	252,994	255,783	258,514
รวม ชาย											
(Total M-F)	457,424	463,452	469,146	474,785	480,376	485,921	491,420	496,843	502,181	507,414	512,528

ตาราง 3.2.15 ประมาณประชากรประเทศไทยจำแนกตามกลุ่มอายุ 5 ปีและเพศ พ.ศ. 2548 – 2558 (1 กรกฎาคม) : จังหวัดราชบุรี

Table 3.2.15 Projected population for Thailand by 5-year age group and sex, 2005 – 2015 (1st July): Ratchaburi Province

กลุ่มอายุ (Age group)	2548 (2005)	2549 (2006)	2550 (2007)	2551 (2008)	2552 (2009)	2553 (2010)	2554 (2011)	2555 (2012)	2556 (2013)	2557 (2014)	2558 (2015)
ชาย (Male)											
0 – 4	28,873	29,227	29,277	29,260	29,190	29,095	28,766	28,638	28,477	28,286	28,071
5 – 9	29,258	29,147	29,211	29,402	29,646	29,861	30,227	30,287	30,275	30,207	30,115
10 – 14	32,105	31,680	31,134	30,555	30,063	29,747	29,636	29,704	29,901	30,154	30,380
15 – 19	33,790	33,392	33,256	33,264	33,232	33,030	32,611	32,065	31,482	30,985	30,665
20 – 24	33,530	33,303	32,726	31,944	31,170	30,563	30,200	30,074	30,086	30,076	29,922
25 – 29	32,619	33,325	34,073	34,762	35,255	35,451	35,278	34,734	33,958	33,167	32,535
30 – 34	30,978	31,353	31,776	32,261	32,822	33,464	34,222	35,029	35,785	36,349	36,612
35 – 39	31,968	32,363	32,718	33,058	33,415	33,816	34,265	34,767	35,336	35,988	36,730
40 – 44	30,639	31,301	31,947	32,567	33,141	33,657	34,111	34,523	34,917	35,330	35,787
45 – 49	28,518	29,485	30,326	31,075	31,788	32,506	33,235	33,949	34,637	35,278	35,859
50 – 54	21,568	22,772	24,081	25,419	26,689	27,823	28,789	29,632	30,388	31,109	31,834
55 – 59	16,572	17,139	17,801	18,570	19,463	20,483	21,639	22,896	24,183	25,407	26,502
60 – 64	14,411	14,706	14,995	15,310	15,692	16,170	16,732	17,388	18,150	19,034	20,044
65 – 69	11,565	11,859	12,160	12,464	12,760	13,047	13,321	13,591	13,886	14,243	14,687
70 – 74	8,565	8,830	9,083	9,330	9,575	9,821	10,073	10,335	10,598	10,854	11,102
75 – 79	5,412	5,697	5,961	6,207	6,436	6,649	6,852	7,048	7,239	7,427	7,616
80 – 84	2,588	2,793	3,031	3,276	3,506	3,709	3,897	4,073	4,235	4,385	4,523
85 – 89	1,054	1,054	1,058	1,078	1,125	1,195	1,290	1,397	1,506	1,606	1,693
90 – 94	354	350	355	361	364	361	360	361	368	384	408
95 – 99	101	87	76	69	65	63	63	64	65	64	62
100+	41	32	25	19	14	11	9	7	6	5	5
รวม (Total)	394,510	399,894	405,070	410,253	415,412	420,523	425,577	430,561	435,480	440,342	445,153

ตาราง 3.2.15 (ต่อ) ประมาณประชากรประเทศไทยจำแนกตามกลุ่มอายุ 5 ปีและเพศ พ.ศ. 2548 – 2558 (1 กรกฎาคม) : จังหวัดราชบุรี

Table 3.2.15 (cont.) Projected population for Thailand by 5-year age group and sex, 2005 – 2015 (1st July): Ratchaburi Province

กลุ่มอายุ (Age group)	2548 (2005)	2549 (2006)	2550 (2007)	2551 (2008)	2552 (2009)	2553 (2010)	2554 (2011)	2555 (2012)	2556 (2013)	2557 (2014)	2558 (2015)
หญิง (Female)											
0 – 4	27,698	28,169	28,321	28,367	28,304	28,137	27,821	27,698	27,545	27,363	27,157
5 – 9	27,362	27,270	27,375	27,643	28,021	28,450	28,937	29,103	29,156	29,097	28,931
10 – 14	30,286	29,859	29,335	28,792	28,333	28,038	27,942	28,049	28,324	28,713	29,156
15 – 19	31,117	30,850	30,742	30,709	30,622	30,387	29,974	29,459	28,920	28,460	28,160
20 – 24	31,767	31,736	31,404	30,882	30,338	29,904	29,639	29,525	29,492	29,419	29,212
25 – 29	31,183	31,729	32,406	33,108	33,681	34,007	34,016	33,705	33,177	32,609	32,143
30 – 34	33,709	33,776	33,834	33,937	34,157	34,543	35,149	35,906	36,700	37,361	37,755
35 – 39	36,343	36,744	37,033	37,234	37,380	37,502	37,591	37,670	37,797	38,049	38,485
40 – 44	35,193	36,032	36,875	37,685	38,404	38,992	39,438	39,765	39,996	40,167	40,312
45 – 49	31,873	33,020	34,020	34,916	35,774	36,641	37,527	38,418	39,276	40,040	40,669
50 – 54	24,109	25,479	26,955	28,463	29,906	31,212	32,349	33,343	34,235	35,091	35,955
55 – 59	18,870	19,695	20,616	21,643	22,784	24,039	25,415	26,897	28,414	29,868	31,188
60 – 64	16,356	16,748	17,178	17,674	18,271	18,993	19,832	20,770	21,815	22,977	24,255
65 – 69	14,314	14,619	14,935	15,265	15,613	15,985	16,379	16,811	17,309	17,907	18,628
70 – 74	11,323	11,644	11,938	12,214	12,485	12,761	13,043	13,334	13,640	13,962	14,305
75 – 79	7,903	8,311	8,693	9,047	9,376	9,680	9,960	10,217	10,460	10,699	10,942
80 – 84	3,902	4,199	4,551	4,922	5,274	5,587	5,874	6,144	6,397	6,629	6,842
85 – 89	1,880	1,872	1,867	1,888	1,954	2,068	2,228	2,416	2,610	2,791	2,950
90 – 94	693	693	708	722	728	724	719	717	727	756	801
95 – 99	193	169	152	141	135	132	134	138	140	140	137
100+	82	60	45	34	26	20	16	14	12	11	10
รวม (Total)	416,156	422,674	428,983	435,288	441,567	447,802	453,983	460,099	466,143	472,108	477,992
รวม ชาย											
(Total M-F)	810,666	822,568	834,053	845,540	856,979	868,325	879,560	890,660	901,622	912,450	923,145

ตาราง 3.2.16 ประมาณประชากรประเทศไทยจำแนกตามกลุ่มอายุ 5 ปีและเพศ พ.ศ. 2548 – 2558 (1 กรกฎาคม) : จังหวัดสมุทรสงคราม

Table 3.2.16 Projected population for Thailand by 5-year age group and sex, 2005 – 2015 (1st July): Samutsongkhram Province

กลุ่มอายุ (Age group)	2548 (2005)	2549 (2006)	2550 (2007)	2551 (2008)	2552 (2009)	2553 (2010)	2554 (2011)	2555 (2012)	2556 (2013)	2557 (2014)	2558 (2015)
ชาย (Male)											
0 – 4	6,808	6,892	6,903	6,900	6,883	6,861	6,783	6,753	6,715	6,670	6,619
5 – 9	6,838	6,812	6,827	6,872	6,928	6,979	7,064	7,078	7,076	7,060	7,038
10 – 14	7,897	7,793	7,658	7,516	7,395	7,317	7,290	7,307	7,355	7,417	7,473
15 – 19	8,303	8,205	8,172	8,174	8,166	8,116	8,013	7,879	7,736	7,614	7,535
20 – 24	7,689	7,636	7,504	7,325	7,147	7,008	6,925	6,896	6,899	6,897	6,861
25 – 29	7,791	7,960	8,138	8,303	8,421	8,467	8,426	8,296	8,111	7,922	7,771
30 – 34	7,542	7,633	7,736	7,854	7,991	8,147	8,332	8,528	8,712	8,849	8,913
35 – 39	7,775	7,871	7,958	8,040	8,127	8,225	8,334	8,456	8,594	8,753	8,933
40 – 44	7,994	8,166	8,335	8,497	8,646	8,781	8,900	9,007	9,110	9,217	9,337
45 – 49	7,367	7,617	7,835	8,028	8,212	8,398	8,586	8,771	8,948	9,114	9,264
50 – 54	5,990	6,324	6,687	7,059	7,412	7,727	7,995	8,229	8,439	8,639	8,841
55 – 59	4,893	5,061	5,256	5,483	5,747	6,048	6,389	6,760	7,140	7,502	7,825
60 – 64	4,257	4,344	4,430	4,523	4,636	4,777	4,943	5,137	5,362	5,623	5,921
65 – 69	3,647	3,740	3,835	3,930	4,024	4,114	4,201	4,286	4,379	4,491	4,631
70 – 74	2,774	2,859	2,941	3,021	3,101	3,180	3,262	3,347	3,432	3,515	3,595
75 – 79	1,712	1,803	1,886	1,964	2,036	2,104	2,168	2,230	2,290	2,350	2,410
80 – 84	800	863	937	1,013	1,084	1,146	1,205	1,259	1,309	1,355	1,398
85 – 89	294	294	295	301	314	333	360	390	420	448	472
90 – 94	99	98	99	101	101	101	100	101	103	107	114
95 – 99	28	24	21	19	18	18	18	18	18	18	17
100+	11	9	7	5	4	3	2	2	2	2	1
รวม (Total)	100,510	102,004	103,461	104,927	106,393	107,850	109,295	110,728	112,150	113,564	114,971

ตาราง 3.2.16 (ต่อ) ประมาณประชากรประเทศไทยจำแนกตามกลุ่มอายุ 5 ปีและเพศ พ.ศ. 2548 – 2558 (1 กรกฎาคม) : จังหวัดสมุทรสงคราม

Table 3.2.16 (cont.) Projected population for Thailand by 5-year age group and sex, 2005 – 2015 (1st July): Samutsongkhram Province

กลุ่มอายุ (Age group)	2548 (2005)	2549 (2006)	2550 (2007)	2551 (2008)	2552 (2009)	2553 (2010)	2554 (2011)	2555 (2012)	2556 (2013)	2557 (2014)	2558 (2015)
หญิง (Female)											
0 – 4	6,554	6,665	6,701	6,712	6,697	6,657	6,583	6,553	6,517	6,474	6,425
5 – 9	6,412	6,390	6,415	6,478	6,566	6,667	6,781	6,820	6,832	6,818	6,780
10 – 14	7,547	7,441	7,310	7,175	7,061	6,987	6,963	6,990	7,058	7,155	7,266
15 – 19	7,699	7,633	7,606	7,598	7,577	7,519	7,416	7,289	7,155	7,042	6,967
20 – 24	7,778	7,770	7,689	7,561	7,428	7,321	7,256	7,229	7,221	7,203	7,152
25 – 29	7,466	7,596	7,758	7,927	8,064	8,142	8,144	8,069	7,943	7,807	7,695
30 – 34	8,325	8,342	8,356	8,382	8,436	8,531	8,681	8,868	9,064	9,227	9,324
35 – 39	8,810	8,907	8,977	9,026	9,061	9,091	9,113	9,132	9,162	9,224	9,329
40 – 44	9,073	9,290	9,507	9,716	9,901	10,053	10,168	10,252	10,311	10,356	10,393
45 – 49	8,849	9,168	9,445	9,694	9,932	10,173	10,419	10,666	10,904	11,117	11,291
50 – 54	7,307	7,722	8,169	8,626	9,064	9,460	9,804	10,105	10,376	10,635	10,897
55 – 59	5,694	5,942	6,220	6,530	6,874	7,253	7,668	8,115	8,573	9,012	9,410
60 – 64	5,094	5,216	5,350	5,504	5,690	5,915	6,176	6,468	6,794	7,156	7,553
65 – 69	4,651	4,751	4,853	4,960	5,073	5,194	5,322	5,463	5,625	5,819	6,053
70 – 74	3,985	4,098	4,201	4,298	4,394	4,491	4,590	4,693	4,800	4,913	5,034
75 – 79	2,646	2,783	2,911	3,030	3,140	3,242	3,335	3,421	3,503	3,583	3,664
80 – 84	1,308	1,408	1,526	1,650	1,768	1,873	1,969	2,060	2,145	2,223	2,294
85 – 89	700	698	696	703	728	770	830	900	972	1,040	1,099
90 – 94	258	258	264	269	271	270	268	267	271	282	298
95 – 99	72	63	57	53	50	49	50	51	52	52	51
100+	31	22	17	13	10	7	6	5	5	4	4
รวม (Total)	110,258	112,162	114,028	115,905	117,785	119,665	121,543	123,418	125,284	127,140	128,982
รวม ชาย											
(Total M-F)	210,768	214,166	217,489	220,832	224,178	227,515	230,838	234,146	237,434	240,704	243,953

ตาราง 3.2.17 ประมาณประชากรประเทศไทยจำแนกตามกลุ่มอายุ 5 ปีและเพศ พ.ศ. 2548 – 2558 (1 กรกฎาคม) : จังหวัดสุพรรณบุรี

Table 3.2.17 Projected population for Thailand by 5-year age group and sex, 2005 – 2015 (1st July): Suphanburi Province

กลุ่มอายุ (Age group)	2548 (2005)	2549 (2006)	2550 (2007)	2551 (2008)	2552 (2009)	2553 (2010)	2554 (2011)	2555 (2012)	2556 (2013)	2557 (2014)	2558 (2015)
ชาย (Male)											
0 – 4	30,384	30,756	30,808	30,791	30,717	30,617	30,271	30,136	29,967	29,766	29,539
5 – 9	31,697	31,576	31,646	31,853	32,117	32,351	32,747	32,811	32,798	32,725	32,625
10 – 14	36,395	35,913	35,294	34,638	34,080	33,722	33,596	33,673	33,897	34,184	34,440
15 – 19	34,806	34,396	34,256	34,264	34,232	34,023	33,591	33,029	32,429	31,917	31,587
20 – 24	31,861	31,645	31,097	30,354	29,619	29,042	28,697	28,577	28,589	28,579	28,433
25 – 29	31,504	32,186	32,908	33,575	34,050	34,239	34,072	33,547	32,798	32,034	31,423
30 – 34	32,680	33,075	33,522	34,034	34,626	35,303	36,102	36,954	37,751	38,346	38,623
35 – 39	34,592	35,020	35,404	35,772	36,158	36,592	37,077	37,621	38,237	38,942	39,745
40 – 44	33,627	34,353	35,062	35,743	36,372	36,939	37,438	37,889	38,322	38,775	39,277
45 – 49	31,729	32,805	33,740	34,574	35,367	36,166	36,977	37,772	38,537	39,250	39,896
50 – 54	24,870	26,258	27,766	29,309	30,774	32,081	33,195	34,168	35,039	35,870	36,706
55 – 59	20,286	20,980	21,789	22,731	23,824	25,073	26,488	28,026	29,601	31,100	32,440
60 – 64	17,531	17,890	18,242	18,625	19,090	19,671	20,355	21,152	22,080	23,156	24,384
65 – 69	13,763	14,112	14,472	14,833	15,186	15,527	15,853	16,175	16,526	16,950	17,478
70 – 74	10,200	10,515	10,817	11,111	11,402	11,695	11,996	12,307	12,621	12,926	13,221
75 – 79	6,507	6,849	7,167	7,462	7,737	7,994	8,238	8,474	8,703	8,930	9,157
80 – 84	2,785	3,005	3,261	3,525	3,772	3,991	4,193	4,382	4,557	4,719	4,867
85 – 89	1,194	1,194	1,199	1,222	1,275	1,354	1,462	1,583	1,707	1,820	1,918
90 – 94	401	396	402	410	412	410	408	409	417	435	462
95 – 99	114	98	87	79	74	71	71	72	73	73	71
100+	47	36	28	21	16	12	10	8	7	6	6
รวม (Total)	426,972	433,061	438,968	444,924	450,901	456,873	462,838	468,765	474,655	480,503	486,300

ตาราง 3.2.17 (ต่อ) ประมาณประชากรประเทศไทยจำแนกตามกลุ่มอายุ 5 ปีและเพศ พ.ศ. 2548 – 2558 (1 กรกฎาคม) : จังหวัดสุพรรณบุรี

Table 3.2.17 (cont.) Projected population for Thailand by 5-year age group and sex, 2005 – 2015 (1st July): Suphanburi Province

กลุ่มอายุ (Age group)	2548 (2005)	2549 (2006)	2550 (2007)	2551 (2008)	2552 (2009)	2553 (2010)	2554 (2011)	2555 (2012)	2556 (2013)	2557 (2014)	2558 (2015)
หญิง (Female)											
0 – 4	29,352	29,851	30,011	30,060	29,993	29,817	29,482	29,351	29,189	28,996	28,778
5 – 9	29,392	29,292	29,405	29,693	30,100	30,561	31,083	31,261	31,318	31,255	31,077
10 – 14	33,876	33,399	32,813	32,205	31,692	31,362	31,255	31,374	31,682	32,117	32,612
15 – 19	32,602	32,323	32,209	32,175	32,084	31,838	31,405	30,865	30,300	29,819	29,504
20 – 24	30,889	30,858	30,536	30,029	29,500	29,077	28,819	28,709	28,677	28,606	28,405
25 – 29	29,973	30,498	31,149	31,824	32,375	32,688	32,697	32,397	31,890	31,344	30,896
30 – 34	35,009	35,079	35,139	35,246	35,475	35,876	36,505	37,291	38,115	38,802	39,211
35 – 39	39,460	39,895	40,210	40,427	40,586	40,718	40,816	40,901	41,039	41,313	41,786
40 – 44	38,637	39,557	40,483	41,372	42,161	42,807	43,297	43,655	43,909	44,097	44,256
45 – 49	36,009	37,304	38,434	39,447	40,416	41,395	42,396	43,403	44,372	45,235	45,945
50 – 54	29,019	30,668	32,445	34,261	35,997	37,569	38,937	40,134	41,208	42,238	43,278
55 – 59	22,819	23,816	24,930	26,171	27,552	29,069	30,733	32,526	34,360	36,118	37,714
60 – 64	20,083	20,564	21,091	21,701	22,433	23,320	24,351	25,502	26,785	28,212	29,781
65 – 69	16,719	17,075	17,444	17,829	18,236	18,671	19,131	19,635	20,217	20,915	21,757
70 – 74	13,615	14,002	14,355	14,687	15,013	15,345	15,684	16,035	16,402	16,789	17,202
75 – 79	9,081	9,550	9,988	10,396	10,774	11,124	11,444	11,740	12,020	12,294	12,573
80 – 84	4,183	4,501	4,880	5,277	5,654	5,990	6,297	6,587	6,858	7,107	7,336
85 – 89	2,073	2,064	2,059	2,081	2,155	2,280	2,457	2,664	2,878	3,078	3,253
90 – 94	764	765	781	797	803	799	793	791	802	833	883
95 – 99	213	187	168	156	149	146	148	152	155	154	151
100+	90	66	49	37	28	22	18	15	13	12	11
รวม (Total)	453,858	461,316	468,580	475,873	483,176	490,471	497,747	504,990	512,190	519,334	526,410
รวม ชาย											
(Total M-F)	880,830	894,377	907,548	920,797	934,076	947,344	960,585	973,755	986,845	999,837	1,012,710

ตาราง 3.2.18 ประมาณประชากรประเทศไทยจำแนกตามกลุ่มอายุ 5 ปีและเพศ พ.ศ. 2548 – 2558 (1 กรกฎาคม) : จังหวัดฉะเชิงเทรา

Table 3.2.18 Projected population for Thailand by 5-year age group and sex, 2005 – 2015 (1st July): Chachoengsao Province

กลุ่มอายุ (Age group)	2548 (2005)	2549 (2006)	2550 (2007)	2551 (2008)	2552 (2009)	2553 (2010)	2554 (2011)	2555 (2012)	2556 (2013)	2557 (2014)	2558 (2015)
ชาย (Male)											
0 – 4	23,441	23,729	23,769	23,755	23,698	23,621	23,354	23,250	23,120	22,965	22,790
5 – 9	23,947	23,856	23,909	24,065	24,264	24,441	24,741	24,789	24,779	24,724	24,648
10 – 14	26,769	26,415	25,959	25,476	25,066	24,803	24,710	24,767	24,931	25,142	25,331
15 – 19	26,771	26,456	26,348	26,355	26,330	26,169	25,837	25,404	24,943	24,549	24,296
20 – 24	27,768	27,580	27,102	26,455	25,814	25,311	25,011	24,906	24,916	24,908	24,780
25 – 29	27,859	28,462	29,101	29,690	30,111	30,278	30,130	29,665	29,003	28,328	27,787
30 – 34	27,514	27,846	28,223	28,654	29,152	29,722	30,395	31,112	31,784	32,284	32,518
35 – 39	26,249	26,574	26,866	27,145	27,438	27,767	28,135	28,548	29,015	29,551	30,160
40 – 44	24,080	24,600	25,108	25,595	26,046	26,452	26,809	27,132	27,442	27,766	28,126
45 – 49	21,691	22,427	23,066	23,636	24,179	24,725	25,279	25,823	26,346	26,834	27,275
50 – 54	16,691	17,623	18,635	19,671	20,654	21,531	22,279	22,932	23,517	24,074	24,635
55 – 59	13,289	13,743	14,274	14,891	15,607	16,425	17,351	18,359	19,391	20,373	21,251
60 – 64	10,798	11,019	11,235	11,472	11,758	12,116	12,537	13,028	13,599	14,262	15,019
65 – 69	8,561	8,779	9,002	9,227	9,446	9,659	9,862	10,061	10,280	10,544	10,872
70 – 74	6,499	6,700	6,892	7,079	7,265	7,451	7,643	7,841	8,041	8,236	8,424
75 – 79	4,124	4,341	4,542	4,729	4,904	5,066	5,221	5,370	5,516	5,659	5,803
80 – 84	1,969	2,125	2,306	2,493	2,668	2,823	2,966	3,099	3,223	3,337	3,442
85 – 89	857	857	860	877	915	972	1,049	1,136	1,225	1,306	1,377
90 – 94	288	285	289	294	296	294	293	293	299	313	332
95 – 99	82	70	62	56	53	51	51	52	53	52	51
100+	33	26	20	15	11	9	7	6	5	4	4
รวม (Total)	319,282	323,512	327,569	331,629	335,674	339,685	343,659	347,575	351,427	355,210	358,920

ตาราง 3.2.18 (ต่อ) ประมาณประชากรประเทศไทยจำแนกตามกลุ่มอายุ 5 ปีและเพศ พ.ศ. 2548 – 2558 (1 กรกฎาคม) : จังหวัดฉะเชิงเทรา

Table 3.2.18 (cont.) Projected population for Thailand by 5-year age group and sex, 2005 – 2015 (1st July): Chachoengsao Province

กลุ่มอายุ (Age group)	2548 (2005)	2549 (2006)	2550 (2007)	2551 (2008)	2552 (2009)	2553 (2010)	2554 (2011)	2555 (2012)	2556 (2013)	2557 (2014)	2558 (2015)
หญิง (Female)											
0 – 4	22,761	23,148	23,272	23,310	23,258	23,121	22,862	22,760	22,635	22,485	22,316
5 – 9	22,315	22,240	22,325	22,544	22,853	23,203	23,599	23,735	23,778	23,730	23,595
10 – 14	25,126	24,772	24,337	23,887	23,506	23,261	23,182	23,270	23,498	23,821	24,188
15 – 19	25,504	25,286	25,197	25,170	25,099	24,906	24,567	24,145	23,703	23,327	23,081
20 – 24	27,560	27,532	27,245	26,792	26,320	25,943	25,713	25,615	25,586	25,522	25,343
25 – 29	27,173	27,649	28,238	28,851	29,350	29,633	29,642	29,370	28,911	28,415	28,009
30 – 34	28,257	28,313	28,362	28,448	28,633	28,956	29,464	30,099	30,764	31,318	31,648
35 – 39	27,658	27,963	28,183	28,336	28,447	28,539	28,608	28,668	28,764	28,956	29,288
40 – 44	25,602	26,213	26,826	27,415	27,938	28,366	28,691	28,928	29,096	29,221	29,326
45 – 49	22,939	23,764	24,484	25,129	25,746	26,370	27,007	27,649	28,266	28,816	29,269
50 – 54	18,430	19,477	20,606	21,759	22,861	23,860	24,729	25,489	26,171	26,825	27,485
55 – 59	14,699	15,341	16,059	16,859	17,748	18,725	19,797	20,952	22,133	23,266	24,294
60 – 64	11,877	12,161	12,473	12,834	13,267	13,791	14,401	15,082	15,841	16,684	17,612
65 – 69	10,323	10,543	10,771	11,008	11,260	11,528	11,812	12,124	12,483	12,914	13,434
70 – 74	8,088	8,318	8,528	8,725	8,919	9,116	9,317	9,525	9,744	9,974	10,219
75 – 79	5,662	5,954	6,228	6,482	6,718	6,936	7,136	7,320	7,494	7,666	7,839
80 – 84	2,833	3,048	3,304	3,574	3,829	4,056	4,264	4,461	4,644	4,813	4,968
85 – 89	1,440	1,434	1,430	1,446	1,497	1,584	1,707	1,850	1,999	2,138	2,259
90 – 94	531	531	542	553	558	555	551	549	557	579	614
95 – 99	148	130	117	108	104	101	103	106	107	107	105
100+	63	46	34	26	20	15	12	11	9	9	8
รวม (Total)	328,986	333,862	338,561	343,255	347,927	352,566	357,163	361,707	366,184	370,585	374,900
รวม ชาย											
(Total M-F)	648,268	657,375	666,130	674,884	683,601	692,250	700,822	709,282	717,611	725,795	733,820

ตาราง 3.2.19 ประมาณประชากรประเทศไทยจำแนกตามกลุ่มอายุ 5 ปีและเพศ พ.ศ. 2548 – 2558 (1 กรกฎาคม) : จังหวัดจันทบุรี

Table 3.2.19 Projected population for Thailand by 5-year age group and sex, 2005 – 2015 (1st July): Chanthaburi Province

กลุ่มอายุ (Age group)	2548 (2005)	2549 (2006)	2550 (2007)	2551 (2008)	2552 (2009)	2553 (2010)	2554 (2011)	2555 (2012)	2556 (2013)	2557 (2014)	2558 (2015)
ชาย (Male)											
0 – 4	17,105	17,315	17,344	17,334	17,292	17,236	17,042	16,965	16,870	16,757	16,630
5 – 9	17,296	17,230	17,268	17,381	17,525	17,652	17,869	17,904	17,897	17,857	17,802
10 – 14	19,401	19,144	18,814	18,464	18,167	17,976	17,909	17,950	18,069	18,222	18,359
15 – 19	19,356	19,128	19,050	19,055	19,037	18,921	18,681	18,368	18,034	17,750	17,566
20 – 24	18,678	18,551	18,230	17,795	17,363	17,025	16,823	16,753	16,759	16,754	16,668
25 – 29	20,699	21,147	21,621	22,059	22,372	22,496	22,386	22,041	21,549	21,047	20,646
30 – 34	21,718	21,980	22,277	22,617	23,011	23,461	23,992	24,558	25,088	25,483	25,667
35 – 39	21,629	21,897	22,137	22,367	22,609	22,880	23,183	23,523	23,908	24,350	24,851
40 – 44	20,468	20,910	21,342	21,756	22,139	22,484	22,787	23,062	23,326	23,601	23,907
45 – 49	17,476	18,069	18,584	19,043	19,481	19,920	20,367	20,805	21,226	21,619	21,975
50 – 54	13,329	14,073	14,881	15,708	16,493	17,194	17,791	18,312	18,779	19,224	19,673
55 – 59	10,806	11,176	11,608	12,109	12,692	13,357	14,111	14,930	15,769	16,567	17,281
60 – 64	8,667	8,844	9,018	9,207	9,437	9,724	10,063	10,457	10,915	11,447	12,055
65 – 69	6,894	7,069	7,249	7,430	7,606	7,777	7,941	8,102	8,278	8,490	8,755
70 – 74	4,771	4,919	5,060	5,198	5,334	5,471	5,612	5,757	5,904	6,047	6,185
75 – 79	2,827	2,976	3,114	3,242	3,361	3,473	3,579	3,681	3,781	3,880	3,978
80 – 84	1,199	1,294	1,404	1,518	1,625	1,719	1,806	1,887	1,963	2,032	2,096
85 – 89	508	508	510	520	542	576	622	674	726	774	816
90 – 94	170	169	171	174	175	174	174	174	177	185	197
95 – 99	49	42	37	33	31	30	30	31	31	31	30
100+	20	15	12	9	7	5	4	3	3	3	2
รวม (Total)	243,067	246,456	249,732	253,020	256,300	259,553	262,770	265,937	269,054	272,121	275,139

ตาราง 3.2.19 (ต่อ) ประมาณประชากรประเทศไทยจำแนกตามกลุ่มอายุ 5 ปีและเพศ พ.ศ. 2548 – 2558 (1 กรกฎาคม) : จังหวัดจันทบุรี

Table 3.2.19 (cont.) Projected population for Thailand by 5-year age group and sex, 2005 – 2015 (1st July): Chanthaburi Province

กลุ่มอายุ (Age group)	2548 (2005)	2549 (2006)	2550 (2007)	2551 (2008)	2552 (2009)	2553 (2010)	2554 (2011)	2555 (2012)	2556 (2013)	2557 (2014)	2558 (2015)
หญิง (Female)											
0 – 4	16,005	16,277	16,364	16,391	16,355	16,258	16,076	16,005	15,916	15,811	15,692
5 – 9	16,657	16,600	16,664	16,828	17,058	17,319	17,615	17,716	17,749	17,713	17,612
10 – 14	18,683	18,420	18,097	17,762	17,479	17,297	17,237	17,303	17,473	17,713	17,986
15 – 19	18,611	18,451	18,386	18,367	18,315	18,174	17,927	17,619	17,297	17,022	16,842
20 – 24	18,996	18,977	18,779	18,467	18,142	17,882	17,723	17,656	17,636	17,592	17,468
25 – 29	20,396	20,753	21,196	21,655	22,030	22,243	22,249	22,045	21,700	21,329	21,024
30 – 34	22,865	22,910	22,950	23,020	23,169	23,431	23,842	24,355	24,894	25,342	25,609
35 – 39	22,869	23,121	23,303	23,429	23,521	23,598	23,654	23,704	23,783	23,942	24,217
40 – 44	21,618	22,133	22,651	23,149	23,590	23,951	24,226	24,426	24,568	24,673	24,762
45 – 49	18,609	19,278	19,862	20,386	20,887	21,392	21,910	22,430	22,931	23,377	23,744
50 – 54	13,386	14,147	14,967	15,804	16,605	17,330	17,961	18,513	19,009	19,484	19,963
55 – 59	10,499	10,958	11,470	12,041	12,677	13,375	14,140	14,965	15,809	16,618	17,352
60 – 64	8,686	8,894	9,122	9,386	9,702	10,086	10,532	11,030	11,585	12,202	12,880
65 – 69	7,452	7,611	7,775	7,947	8,128	8,322	8,527	8,752	9,011	9,322	9,698
70 – 74	5,501	5,658	5,800	5,935	6,066	6,200	6,337	6,479	6,627	6,784	6,951
75 – 79	3,691	3,882	4,060	4,226	4,380	4,522	4,652	4,772	4,886	4,998	5,111
80 – 84	1,706	1,835	1,990	2,152	2,305	2,442	2,568	2,686	2,796	2,898	2,991
85 – 89	897	894	891	901	933	987	1,064	1,153	1,246	1,332	1,408
90 – 94	331	331	338	345	348	346	343	342	347	361	382
95 – 99	92	81	73	67	65	63	64	66	67	67	65
100+	39	29	21	16	12	9	8	7	6	5	5
รวม (Total)	247,589	251,240	254,761	258,273	261,765	265,228	268,655	272,025	275,336	278,584	281,763
รวม ชาย-หญิง											
(Total M-F)	490,655	497,697	504,493	511,293	518,065	524,781	531,425	537,962	544,389	550,704	556,902

ตาราง 3.2.20 ประมาณประชากรประเทศไทยจำแนกตามกลุ่มอายุ 5 ปีและเพศ พ.ศ. 2548 – 2558 (1 กรกฎาคม) : จังหวัดชลบุรี

Table 3.2.20 Projected population for Thailand by 5-year age group and sex, 2005 – 2015 (1st July): Chonburi Province

กลุ่มอายุ (Age group)	2548 (2005)	2549 (2006)	2550 (2007)	2551 (2008)	2552 (2009)	2553 (2010)	2554 (2011)	2555 (2012)	2556 (2013)	2557 (2014)	2558 (2015)
ชาย (Male)											
0 – 4	35,815	36,254	36,315	36,294	36,207	36,090	35,682	35,523	35,324	35,087	34,819
5 – 9	33,672	33,544	33,618	33,837	34,118	34,366	34,787	34,855	34,842	34,764	34,657
10 – 14	37,239	36,746	36,112	35,441	34,871	34,504	34,375	34,454	34,683	34,976	35,238
15 – 19	41,904	41,411	41,242	41,252	41,213	40,962	40,442	39,765	39,042	38,426	38,029
20 – 24	65,321	64,878	63,754	62,231	60,723	59,540	58,834	58,587	58,611	58,592	58,292
25 – 29	55,600	56,804	58,078	59,254	60,094	60,427	60,132	59,206	57,883	56,535	55,457
30 – 34	51,733	52,358	53,066	53,876	54,813	55,885	57,150	58,498	59,761	60,702	61,141
35 – 39	46,801	47,381	47,901	48,397	48,921	49,508	50,164	50,899	51,733	52,687	53,773
40 – 44	40,397	41,269	42,121	42,938	43,695	44,376	44,974	45,517	46,037	46,580	47,184
45 – 49	33,771	34,916	35,912	36,799	37,644	38,494	39,356	40,203	41,017	41,776	42,464
50 – 54	25,290	26,702	28,236	29,805	31,294	32,623	33,756	34,745	35,631	36,476	37,327
55 – 59	18,948	19,596	20,352	21,232	22,253	23,419	24,741	26,178	27,649	29,048	30,300
60 – 64	14,903	15,208	15,507	15,833	16,228	16,721	17,303	17,981	18,769	19,684	20,729
65 – 69	10,978	11,257	11,543	11,831	12,113	12,385	12,645	12,902	13,182	13,520	13,941
70 – 74	7,923	8,168	8,402	8,630	8,857	9,084	9,318	9,560	9,803	10,040	10,269
75 – 79	4,560	4,800	5,023	5,230	5,423	5,603	5,774	5,939	6,099	6,258	6,417
80 – 84	2,148	2,318	2,515	2,718	2,909	3,078	3,234	3,379	3,514	3,639	3,753
85 – 89	928	928	932	950	991	1,053	1,136	1,231	1,327	1,415	1,491
90 – 94	311	308	313	318	320	318	317	318	324	338	359
95 – 99	89	76	67	61	57	55	55	56	57	56	55
100+	36	28	22	16	12	9	8	6	5	5	4
รวม (Total)	528,366	534,948	541,030	546,945	552,754	558,500	564,184	569,801	575,294	580,608	585,703

ตาราง 3.2.20 (ต่อ) ประมาณประชากรประเทศไทยจำแนกตามกลุ่มอายุ 5 ปีและเพศ พ.ศ. 2548 – 2558 (1 กรกฎาคม) : จังหวัดชลบุรี

Table 3.2.20 (cont.) Projected population for Thailand by 5-year age group and sex, 2005 – 2015 (1st July): Chonburi Province

กลุ่มอายุ (Age group)	2548 (2005)	2549 (2006)	2550 (2007)	2551 (2008)	2552 (2009)	2553 (2010)	2554 (2011)	2555 (2012)	2556 (2013)	2557 (2014)	2558 (2015)
หญิง (Female)											
0 – 4	33,680	34,253	34,437	34,493	34,416	34,214	33,830	33,680	33,494	33,272	33,022
5 – 9	31,985	31,877	31,999	32,313	32,755	33,257	33,825	34,019	34,082	34,012	33,819
10 – 14	34,814	34,324	33,722	33,097	32,570	32,231	32,120	32,243	32,559	33,006	33,515
15 – 19	41,522	41,166	41,021	40,978	40,862	40,548	39,996	39,309	38,590	37,977	37,576
20 – 24	52,811	52,759	52,208	51,340	50,436	49,713	49,272	49,084	49,029	48,907	48,563
25 – 29	52,924	53,851	54,999	56,192	57,164	57,717	57,733	57,204	56,309	55,344	54,553
30 – 34	52,591	52,696	52,787	52,948	53,291	53,893	54,839	56,019	57,258	58,289	58,903
35 – 39	49,710	50,258	50,654	50,928	51,128	51,294	51,417	51,525	51,698	52,044	52,640
40 – 44	44,022	45,071	46,127	47,139	48,038	48,774	49,332	49,741	50,029	50,244	50,425
45 – 49	36,497	37,810	38,955	39,981	40,964	41,956	42,970	43,991	44,973	45,848	46,568
50 – 54	27,785	29,364	31,065	32,803	34,465	35,971	37,281	38,427	39,455	40,441	41,436
55 – 59	20,150	21,030	22,013	23,110	24,329	25,669	27,137	28,721	30,340	31,893	33,302
60 – 64	15,761	16,138	16,553	17,031	17,606	18,301	19,111	20,014	21,021	22,141	23,372
65 – 69	12,492	12,759	13,034	13,322	13,626	13,951	14,294	14,672	15,106	15,628	16,257
70 – 74	9,869	10,149	10,405	10,646	10,882	11,122	11,368	11,622	11,889	12,169	12,468
75 – 79	6,017	6,328	6,619	6,889	7,139	7,371	7,584	7,780	7,965	8,147	8,331
80 – 84	3,048	3,280	3,555	3,845	4,120	4,364	4,588	4,800	4,997	5,179	5,345
85 – 89	1,627	1,620	1,616	1,634	1,691	1,789	1,928	2,091	2,259	2,416	2,553
90 – 94	600	600	613	625	630	627	622	621	629	654	693
95 – 99	167	146	132	122	117	115	116	119	121	121	118
100+	71	52	39	29	22	17	14	12	11	10	9
รวม (Total)	528,141	535,530	542,552	549,465	556,251	562,894	569,380	575,692	581,814	587,740	593,471
รวม ชาย											
(Total M-F)	1,056,508	1,070,478	1,083,581	1,096,410	1,109,005	1,121,393	1,133,564	1,145,493	1,157,108	1,168,348	1,179,175

ตาราง 3.2.21 ประมาณประชากรประเทศไทยจำแนกตามกลุ่มอายุ 5 ปีและเพศ พ.ศ. 2548 – 2558 (1 กรกฎาคม) : จังหวัดนครนายก

Table 3.2.21 Projected population for Thailand by 5-year age group and sex, 2005 – 2015 (1st July): Nakhonnayok Province

กลุ่มอายุ (Age group)	2548 (2005)	2549 (2006)	2550 (2007)	2551 (2008)	2552 (2009)	2553 (2010)	2554 (2011)	2555 (2012)	2556 (2013)	2557 (2014)	2558 (2015)
ชาย (Male)											
0 – 4	8,954	9,064	9,079	9,074	9,052	9,023	8,921	8,881	8,831	8,772	8,705
5 – 9	9,236	9,201	9,221	9,282	9,358	9,427	9,542	9,561	9,557	9,536	9,507
10 – 14	10,152	10,018	9,845	9,662	9,506	9,406	9,371	9,393	9,455	9,535	9,606
15 – 19	9,950	9,833	9,793	9,796	9,786	9,727	9,603	9,442	9,271	9,124	9,030
20 – 24	9,965	9,898	9,726	9,494	9,264	9,083	8,976	8,938	8,942	8,939	8,893
25 – 29	8,891	9,083	9,287	9,475	9,609	9,663	9,615	9,467	9,256	9,040	8,868
30 – 34	9,602	9,718	9,849	10,000	10,174	10,373	10,607	10,858	11,092	11,267	11,348
35 – 39	9,754	9,875	9,983	10,087	10,196	10,318	10,455	10,608	10,782	10,981	11,207
40 – 44	9,567	9,774	9,976	10,169	10,348	10,510	10,651	10,780	10,903	11,032	11,175
45 – 49	8,668	8,962	9,218	9,446	9,663	9,881	10,102	10,319	10,529	10,723	10,900
50 – 54	6,778	7,156	7,567	7,988	8,387	8,743	9,047	9,312	9,549	9,776	10,004
55 – 59	5,567	5,758	5,980	6,239	6,539	6,881	7,270	7,692	8,124	8,535	8,903
60 – 64	4,911	5,011	5,110	5,217	5,347	5,510	5,702	5,925	6,185	6,486	6,831
65 – 69	3,956	4,056	4,159	4,263	4,364	4,463	4,556	4,649	4,750	4,872	5,023
70 – 74	2,962	3,053	3,141	3,226	3,311	3,396	3,483	3,574	3,665	3,754	3,839
75 – 79	1,965	2,069	2,165	2,254	2,337	2,414	2,488	2,559	2,628	2,697	2,765
80 – 84	817	882	957	1,035	1,107	1,172	1,231	1,286	1,338	1,385	1,429
85 – 89	341	341	343	349	364	387	418	453	488	520	548
90 – 94	115	113	115	117	118	117	117	117	119	124	132
95 – 99	33	28	25	22	21	20	20	21	21	21	20
100+	13	10	8	6	5	3	3	2	2	2	2
รวม (Total)	122,198	123,904	125,547	127,199	128,856	130,516	132,178	133,836	135,485	137,120	138,735

ตาราง 3.2.21 (ต่อ) ประมาณประชากรประเทศไทยจำแนกตามกลุ่มอายุ 5 ปีและเพศ พ.ศ. 2548 – 2558 (1 กรกฎาคม) : จังหวัดนครนายก

Table 3.2.21 (cont.) Projected population for Thailand by 5-year age group and sex, 2005 – 2015 (1st July): Nakhonnayok Province

กลุ่มอายุ (Age group)	2548 (2005)	2549 (2006)	2550 (2007)	2551 (2008)	2552 (2009)	2553 (2010)	2554 (2011)	2555 (2012)	2556 (2013)	2557 (2014)	2558 (2015)
หญิง (Female)											
0 – 4	8,372	8,514	8,560	8,574	8,555	8,505	8,409	8,372	8,326	8,271	8,208
5 – 9	8,442	8,414	8,446	8,529	8,646	8,778	8,928	8,979	8,996	8,977	8,926
10 – 14	9,457	9,324	9,160	8,990	8,847	8,755	8,725	8,758	8,844	8,966	9,104
15 – 19	8,933	8,856	8,825	8,816	8,791	8,723	8,604	8,457	8,302	8,170	8,084
20 – 24	8,128	8,120	8,035	7,901	7,762	7,651	7,583	7,554	7,546	7,527	7,474
25 – 29	8,217	8,361	8,539	8,724	8,875	8,961	8,963	8,881	8,742	8,592	8,470
30 – 34	9,996	10,016	10,033	10,064	10,129	10,243	10,423	10,648	10,883	11,079	11,196
35 – 39	10,372	10,487	10,569	10,626	10,668	10,703	10,729	10,751	10,787	10,859	10,984
40 – 44	10,234	10,478	10,723	10,958	11,167	11,338	11,468	11,563	11,630	11,680	11,722
45 – 49	9,691	10,040	10,344	10,617	10,877	11,141	11,410	11,681	11,942	12,174	12,366
50 – 54	7,889	8,337	8,820	9,314	9,786	10,213	10,585	10,910	11,202	11,482	11,765
55 – 59	6,587	6,875	7,197	7,555	7,953	8,391	8,872	9,389	9,919	10,426	10,887
60 – 64	5,559	5,692	5,838	6,007	6,209	6,455	6,740	7,059	7,414	7,809	8,243
65 – 69	4,840	4,943	5,050	5,161	5,279	5,405	5,538	5,684	5,852	6,054	6,298
70 – 74	3,964	4,076	4,179	4,276	4,371	4,467	4,566	4,668	4,775	4,888	5,008
75 – 79	2,802	2,947	3,082	3,208	3,324	3,432	3,531	3,623	3,709	3,794	3,880
80 – 84	1,237	1,331	1,443	1,561	1,672	1,771	1,862	1,948	2,028	2,102	2,170
85 – 89	658	655	653	660	684	723	779	845	913	976	1,032
90 – 94	242	243	248	253	255	253	252	251	254	264	280
95 – 99	68	59	53	49	47	46	47	48	49	49	48
100+	29	21	16	12	9	7	6	5	4	4	4
รวม (Total)	125,715	127,787	129,812	131,854	133,906	135,963	138,021	140,075	142,118	144,144	146,147
รวม ชาย											
(Total M-F)	247,912	251,690	255,359	259,053	262,763	266,479	270,199	273,910	277,603	281,264	284,882

ตาราง 3.2.22 ประมาณประชากรประเทศไทยจำแนกตามกลุ่มอายุ 5 ปีและเพศ พ.ศ. 2548 – 2558 (1 กรกฎาคม) : จังหวัดปราจีนบุรี

Table 3.2.22 Projected population for Thailand by 5-year age group and sex, 2005 – 2015 (1st July): Prachinburi Province

กลุ่มอายุ (Age group)	2548 (2005)	2549 (2006)	2550 (2007)	2551 (2008)	2552 (2009)	2553 (2010)	2554 (2011)	2555 (2012)	2556 (2013)	2557 (2014)	2558 (2015)
ชาย (Male)											
0 – 4	16,201	16,399	16,427	16,417	16,378	16,325	16,141	16,069	15,978	15,871	15,750
5 – 9	16,282	16,220	16,256	16,362	16,498	16,618	16,822	16,855	16,848	16,811	16,759
10 – 14	17,230	17,002	16,709	16,398	16,134	15,965	15,905	15,941	16,047	16,183	16,304
15 – 19	16,495	16,300	16,234	16,238	16,223	16,124	15,919	15,652	15,368	15,125	14,969
20 – 24	19,180	19,050	18,720	18,273	17,830	17,483	17,275	17,203	17,210	17,205	17,116
25 – 29	16,575	16,934	17,314	17,664	17,915	18,014	17,926	17,650	17,256	16,854	16,532
30 – 34	16,593	16,794	17,021	17,280	17,581	17,925	18,331	18,763	19,168	19,470	19,611
35 – 39	17,130	17,342	17,532	17,714	17,906	18,120	18,361	18,630	18,935	19,284	19,682
40 – 44	15,897	16,240	16,576	16,897	17,195	17,463	17,699	17,912	18,117	18,331	18,568
45 – 49	13,710	14,175	14,579	14,940	15,283	15,628	15,978	16,322	16,652	16,961	17,240
50 – 54	10,284	10,858	11,481	12,119	12,725	13,266	13,726	14,128	14,489	14,832	15,178
55 – 59	8,734	9,033	9,382	9,787	10,258	10,795	11,404	12,067	12,745	13,390	13,967
60 – 64	6,812	6,952	7,088	7,237	7,418	7,643	7,909	8,219	8,580	8,998	9,475
65 – 69	5,763	5,909	6,059	6,211	6,358	6,501	6,638	6,773	6,920	7,097	7,318
70 – 74	4,393	4,528	4,658	4,785	4,910	5,037	5,166	5,300	5,435	5,567	5,694
75 – 79	2,769	2,915	3,050	3,176	3,293	3,402	3,506	3,606	3,703	3,800	3,897
80 – 84	1,171	1,263	1,371	1,482	1,586	1,678	1,763	1,842	1,915	1,983	2,046
85 – 89	531	531	533	543	567	602	650	704	759	809	853
90 – 94	178	176	179	182	183	182	181	182	185	194	206
95 – 99	51	44	39	35	33	32	32	32	33	32	31
100+	21	16	12	9	7	5	4	4	3	3	2
รวม (Total)	205,999	208,682	211,220	213,751	216,279	218,807	221,335	223,853	226,346	228,799	231,199

ตาราง 3.2.22 (ต่อ) ประมาณประชากรประเทศไทยจำแนกตามกลุ่มอายุ 5 ปีและเพศ พ.ศ. 2548 – 2558 (1 กรกฎาคม) : จังหวัดปราจีนบุรี

Table 3.2.22 (cont.) Projected population for Thailand by 5-year age group and sex, 2005 – 2015 (1st July): Prachinburi Province

กลุ่มอายุ (Age group)	2548 (2005)	2549 (2006)	2550 (2007)	2551 (2008)	2552 (2009)	2553 (2010)	2554 (2011)	2555 (2012)	2556 (2013)	2557 (2014)	2558 (2015)
หญิง (Female)											
0 – 4	15,307	15,567	15,651	15,677	15,642	15,550	15,375	15,307	15,222	15,122	15,008
5 – 9	14,763	14,713	14,770	14,915	15,119	15,350	15,613	15,702	15,731	15,699	15,610
10 – 14	16,552	16,319	16,032	15,736	15,485	15,324	15,271	15,329	15,480	15,692	15,934
15 – 19	16,158	16,019	15,963	15,946	15,901	15,779	15,564	15,297	15,017	14,778	14,622
20 – 24	16,544	16,527	16,355	16,083	15,800	15,573	15,435	15,376	15,359	15,321	15,213
25 – 29	15,986	16,266	16,613	16,973	17,267	17,434	17,439	17,279	17,009	16,717	16,478
30 – 34	16,667	16,700	16,729	16,780	16,889	17,080	17,379	17,754	18,146	18,473	18,668
35 – 39	18,022	18,221	18,364	18,464	18,536	18,596	18,641	18,680	18,743	18,868	19,084
40 – 44	16,584	16,979	17,376	17,758	18,096	18,374	18,584	18,738	18,847	18,927	18,996
45 – 49	14,705	15,234	15,695	16,109	16,505	16,904	17,313	17,724	18,120	18,472	18,763
50 – 54	11,379	12,026	12,723	13,434	14,115	14,732	15,268	15,737	16,159	16,562	16,970
55 – 59	9,666	10,088	10,560	11,085	11,670	12,313	13,018	13,777	14,554	15,299	15,975
60 – 64	7,930	8,120	8,328	8,569	8,858	9,208	9,615	10,070	10,576	11,140	11,759
65 – 69	6,859	7,005	7,156	7,314	7,481	7,660	7,848	8,055	8,294	8,580	8,926
70 – 74	5,519	5,676	5,819	5,953	6,086	6,220	6,357	6,500	6,649	6,805	6,973
75 – 79	3,625	3,812	3,987	4,150	4,301	4,440	4,568	4,686	4,798	4,908	5,019
80 – 84	1,709	1,839	1,993	2,156	2,310	2,447	2,572	2,691	2,801	2,903	2,996
85 – 89	924	921	918	928	961	1,017	1,096	1,188	1,283	1,373	1,451
90 – 94	341	341	348	355	358	356	354	353	358	372	394
95 – 99	95	83	75	70	67	65	66	68	69	69	67
100+	40	29	22	17	13	10	8	7	6	5	5
รวม (Total)	209,373	212,485	215,478	218,471	221,457	224,431	227,385	230,318	233,220	236,086	238,911
รวม ชาย											
(Total M-F)	415,372	421,167	426,698	432,222	437,737	443,238	448,720	454,171	459,566	464,885	470,110

ตาราง 3.2.23 ประมาณประชากรประเทศไทยจำแนกตามกลุ่มอายุ 5 ปีและเพศ พ.ศ. 2548 – 2558 (1 กรกฎาคม) : จังหวัดสระแก้ว

Table 3.2.23 Projected population for Thailand by 5-year age group and sex, 2005 – 2015 (1st July): Sakeao Province

กลุ่มอายุ (Age group)	2548 (2005)	2549 (2006)	2550 (2007)	2551 (2008)	2552 (2009)	2553 (2010)	2554 (2011)	2555 (2012)	2556 (2013)	2557 (2014)	2558 (2015)
ชาย (Male)											
0 – 4	21,856	22,124	22,161	22,149	22,096	22,024	21,775	21,678	21,556	21,412	21,249
5 – 9	22,525	22,439	22,489	22,635	22,823	22,989	23,271	23,317	23,307	23,256	23,184
10 – 14	24,598	24,272	23,853	23,410	23,033	22,791	22,706	22,758	22,909	23,103	23,276
15 – 19	21,050	20,802	20,717	20,722	20,703	20,576	20,315	19,975	19,612	19,303	19,103
20 – 24	18,379	18,254	17,938	17,510	17,086	16,753	16,554	16,485	16,491	16,486	16,402
25 – 29	18,532	18,933	19,358	19,750	20,030	20,141	20,043	19,734	19,293	18,844	18,484
30 – 34	20,554	20,803	21,084	21,406	21,778	22,204	22,707	23,243	23,744	24,118	24,293
35 – 39	20,766	21,023	21,254	21,475	21,707	21,967	22,259	22,585	22,955	23,378	23,860
40 – 44	19,804	20,232	20,650	21,050	21,421	21,755	22,049	22,315	22,569	22,836	23,132
45 – 49	16,658	17,223	17,714	18,151	18,568	18,987	19,413	19,830	20,232	20,607	20,946
50 – 54	12,627	13,331	14,097	14,881	15,624	16,288	16,854	17,347	17,790	18,212	18,636
55 – 59	10,164	10,511	10,917	11,389	11,937	12,562	13,271	14,042	14,831	15,582	16,253
60 – 64	7,932	8,094	8,253	8,427	8,637	8,900	9,210	9,570	9,990	10,477	11,033
65 – 69	5,850	5,998	6,151	6,304	6,454	6,599	6,738	6,874	7,024	7,204	7,429
70 – 74	4,008	4,132	4,251	4,366	4,481	4,596	4,714	4,836	4,959	5,079	5,195
75 – 79	2,079	2,188	2,289	2,384	2,472	2,554	2,632	2,707	2,780	2,853	2,925
80 – 84	833	899	975	1,054	1,128	1,194	1,254	1,311	1,363	1,411	1,456
85 – 89	345	345	347	354	369	392	423	458	494	527	555
90 – 94	116	115	116	118	119	118	118	118	121	126	134
95 – 99	33	28	25	23	21	21	21	21	21	21	20
100+	14	11	8	6	5	3	3	2	2	2	2
รวม (Total)	248,722	251,759	254,649	257,565	260,491	263,415	266,327	269,206	272,045	274,835	277,566

ตาราง 3.2.23 (ต่อ) ประมาณประชากรประเทศไทยจำแนกตามกลุ่มอายุ 5 ปีและเพศ พ.ศ. 2548 – 2558 (1 กรกฎาคม) : จังหวัดสระแก้ว

Table 3.2.23 (cont.) Projected population for Thailand by 5-year age group and sex, 2005 – 2015 (1st July): Sakeao Province

กลุ่มอายุ (Age group)	2548 (2005)	2549 (2006)	2550 (2007)	2551 (2008)	2552 (2009)	2553 (2010)	2554 (2011)	2555 (2012)	2556 (2013)	2557 (2014)	2558 (2015)
หญิง (Female)											
0 – 4	20,708	21,060	21,173	21,208	21,160	21,036	20,800	20,708	20,593	20,457	20,303
5 – 9	20,839	20,768	20,848	21,053	21,341	21,668	22,038	22,164	22,205	22,160	22,034
10 – 14	23,534	23,202	22,795	22,373	22,017	21,787	21,713	21,796	22,009	22,312	22,655
15 – 19	19,169	19,005	18,938	18,918	18,865	18,720	18,465	18,148	17,816	17,533	17,348
20 – 24	15,912	15,896	15,730	15,469	15,196	14,978	14,846	14,789	14,772	14,736	14,632
25 – 29	18,500	18,825	19,226	19,643	19,983	20,176	20,182	19,997	19,684	19,347	19,070
30 – 34	21,099	21,140	21,177	21,242	21,379	21,621	22,000	22,474	22,971	23,384	23,631
35 – 39	21,542	21,779	21,951	22,070	22,156	22,229	22,282	22,329	22,403	22,553	22,812
40 – 44	19,352	19,813	20,277	20,722	21,117	21,441	21,686	21,866	21,993	22,087	22,167
45 – 49	16,934	17,544	18,075	18,551	19,007	19,468	19,938	20,412	20,867	21,273	21,608
50 – 54	13,386	14,147	14,967	15,804	16,605	17,330	17,961	18,513	19,009	19,484	19,963
55 – 59	10,264	10,713	11,214	11,772	12,393	13,075	13,824	14,630	15,455	16,246	16,964
60 – 64	8,159	8,354	8,568	8,816	9,114	9,474	9,893	10,360	10,882	11,461	12,099
65 – 69	6,604	6,745	6,891	7,043	7,204	7,375	7,557	7,756	7,986	8,262	8,595
70 – 74	4,503	4,631	4,747	4,857	4,965	5,075	5,187	5,303	5,424	5,552	5,689
75 – 79	2,620	2,755	2,882	2,999	3,108	3,209	3,302	3,387	3,468	3,547	3,627
80 – 84	1,018	1,095	1,187	1,284	1,376	1,458	1,532	1,603	1,669	1,730	1,785
85 – 89	533	531	529	535	554	586	632	685	740	791	836
90 – 94	196	197	201	205	207	205	204	203	206	214	227
95 – 99	55	48	43	40	38	38	38	39	40	40	39
100+	23	17	13	10	7	6	5	4	3	3	3
รวม (Total)	244,950	248,266	251,433	254,613	257,792	260,954	264,083	267,165	270,196	273,172	276,086
รวม ชาย-หญิง											
(Total M-F)	493,672	500,025	506,082	512,178	518,283	524,369	530,411	536,371	542,241	548,006	553,653

ตาราง 3.2.24 ประมาณประชากรประเทศไทยจำแนกตามกลุ่มอายุ 5 ปีและเพศ พ.ศ. 2548 – 2558 (1 กรกฎาคม) : จังหวัดระยอง

Table 3.2.24 Projected population for Thailand by 5-year age group and sex, 2005 – 2015 (1st July): Rayong Province

กลุ่มอายุ (Age group)	2548 (2005)	2549 (2006)	2550 (2007)	2551 (2008)	2552 (2009)	2553 (2010)	2554 (2011)	2555 (2012)	2556 (2013)	2557 (2014)	2558 (2015)
ชาย (Male)											
0 – 4	20,278	20,527	20,561	20,550	20,500	20,434	20,203	20,113	20,000	19,866	19,714
5 – 9	18,700	18,629	18,670	18,792	18,948	19,086	19,320	19,358	19,350	19,307	19,248
10 – 14	19,664	19,404	19,069	18,714	18,413	18,220	18,152	18,193	18,314	18,469	18,608
15 – 19	20,689	20,445	20,362	20,367	20,348	20,224	19,967	19,633	19,276	18,972	18,776
20 – 24	26,331	26,153	25,700	25,086	24,478	24,001	23,716	23,617	23,627	23,619	23,498
25 – 29	30,337	30,994	31,689	32,331	32,789	32,971	32,810	32,304	31,583	30,848	30,259
30 – 34	27,177	27,506	27,877	28,303	28,795	29,358	30,023	30,731	31,395	31,889	32,120
35 – 39	23,445	23,735	23,995	24,244	24,506	24,800	25,129	25,497	25,915	26,393	26,937
40 – 44	20,073	20,506	20,930	21,336	21,712	22,050	22,348	22,617	22,876	23,146	23,446
45 – 49	17,134	17,715	18,221	18,671	19,099	19,531	19,968	20,398	20,811	21,196	21,545
50 – 54	12,603	13,307	14,071	14,853	15,596	16,258	16,822	17,315	17,757	18,178	18,602
55 – 59	10,178	10,526	10,932	11,405	11,953	12,579	13,289	14,061	14,851	15,603	16,276
60 – 64	7,639	7,796	7,949	8,116	8,319	8,572	8,870	9,217	9,621	10,090	10,626
65 – 69	5,482	5,621	5,764	5,908	6,049	6,185	6,315	6,443	6,583	6,752	6,962
70 – 74	3,740	3,856	3,966	4,074	4,181	4,288	4,399	4,513	4,628	4,740	4,848
75 – 79	2,114	2,226	2,329	2,425	2,514	2,598	2,677	2,753	2,828	2,902	2,975
80 – 84	936	1,010	1,096	1,185	1,268	1,341	1,409	1,473	1,531	1,586	1,636
85 – 89	481	481	483	492	513	545	589	638	687	733	772
90 – 94	161	160	162	165	166	165	164	165	168	175	186
95 – 99	46	40	35	32	30	29	29	29	29	29	28
100+	19	15	11	8	6	5	4	3	3	2	2
รวม (Total)	267,228	270,649	273,873	277,056	280,183	283,239	286,202	289,071	291,833	294,494	297,063

ตาราง 3.2.24 (ต่อ) ประมาณประชากรประเทศไทยจำแนกตามกลุ่มอายุ 5 ปีและเพศ พ.ศ. 2548 – 2558 (1 กรกฎาคม) : จังหวัดระยอง

Table 3.2.24 (cont.) Projected population for Thailand by 5-year age group and sex, 2005 – 2015 (1st July): Rayong Province

กลุ่มอายุ (Age group)	2548 (2005)	2549 (2006)	2550 (2007)	2551 (2008)	2552 (2009)	2553 (2010)	2554 (2011)	2555 (2012)	2556 (2013)	2557 (2014)	2558 (2015)
หญิง (Female)											
0 – 4	19,165	19,491	19,596	19,628	19,584	19,469	19,250	19,165	19,059	18,933	18,791
5 – 9	17,791	17,730	17,799	17,973	18,219	18,498	18,814	18,922	18,957	18,918	18,811
10 – 14	18,326	18,068	17,751	17,423	17,145	16,966	16,908	16,973	17,139	17,375	17,643
15 – 19	19,979	19,808	19,738	19,717	19,661	19,510	19,245	18,914	18,568	18,273	18,080
20 – 24	24,216	24,192	23,939	23,541	23,126	22,795	22,593	22,507	22,482	22,426	22,268
25 – 29	26,256	26,716	27,286	27,878	28,360	28,634	28,642	28,380	27,936	27,457	27,064
30 – 34	26,182	26,234	26,279	26,360	26,530	26,830	27,301	27,889	28,505	29,018	29,324
35 – 39	24,351	24,619	24,813	24,948	25,045	25,127	25,187	25,240	25,325	25,494	25,786
40 – 44	21,189	21,694	22,202	22,690	23,122	23,477	23,745	23,942	24,081	24,184	24,271
45 – 49	17,418	18,044	18,591	19,081	19,550	20,023	20,507	20,995	21,463	21,881	22,224
50 – 54	12,936	13,671	14,464	15,273	16,047	16,748	17,358	17,891	18,370	18,829	19,292
55 – 59	10,162	10,606	11,102	11,655	12,270	12,946	13,686	14,485	15,302	16,085	16,796
60 – 64	7,689	7,873	8,076	8,309	8,589	8,929	9,324	9,764	10,256	10,802	11,403
65 – 69	6,175	6,307	6,443	6,585	6,735	6,896	7,066	7,252	7,467	7,725	8,036
70 – 74	4,668	4,801	4,922	5,036	5,148	5,261	5,377	5,498	5,624	5,757	5,898
75 – 79	2,884	3,033	3,172	3,301	3,421	3,532	3,634	3,728	3,817	3,904	3,993
80 – 84	1,548	1,665	1,805	1,952	2,092	2,216	2,330	2,437	2,537	2,629	2,714
85 – 89	787	784	782	791	819	866	933	1,012	1,093	1,169	1,236
90 – 94	290	290	296	303	305	303	301	300	305	317	336
95 – 99	81	71	64	59	57	55	56	58	59	59	57
100+	34	25	19	14	11	8	7	6	5	5	4
รวม (Total)	262,128	265,725	269,139	272,515	275,836	279,091	282,266	285,357	288,348	291,238	294,027
รวม ชาย											
(Total M-F)	529,356	536,374	543,012	549,571	556,019	562,329	568,468	574,428	580,181	585,732	591,090

ตาราง 3.2.25 ประมาณประชากรประเทศไทยจำแนกตามกลุ่มอายุ 5 ปีและเพศ พ.ศ. 2548 – 2558 (1 กรกฎาคม) : จังหวัดตราด

Table 3.2.25 Projected population for Thailand by 5-year age group and sex, 2005 – 2015 (1st July): Trat Province

กลุ่มอายุ (Age group)	2548 (2005)	2549 (2006)	2550 (2007)	2551 (2008)	2552 (2009)	2553 (2010)	2554 (2011)	2555 (2012)	2556 (2013)	2557 (2014)	2558 (2015)
ชาย (Male)											
0 – 4	8,364	8,466	8,480	8,476	8,455	8,428	8,333	8,295	8,249	8,194	8,131
5 – 9	8,548	8,515	8,534	8,590	8,661	8,724	8,831	8,848	8,845	8,825	8,798
10 – 14	9,583	9,456	9,293	9,120	8,973	8,879	8,846	8,866	8,925	9,000	9,068
15 – 19	9,014	8,908	8,872	8,874	8,866	8,811	8,700	8,554	8,399	8,266	8,181
20 – 24	8,218	8,163	8,021	7,830	7,640	7,491	7,402	7,371	7,374	7,372	7,334
25 – 29	9,207	9,406	9,618	9,812	9,951	10,007	9,958	9,804	9,585	9,362	9,184
30 – 34	9,571	9,687	9,818	9,967	10,141	10,339	10,573	10,823	11,056	11,230	11,312
35 – 39	9,571	9,690	9,796	9,898	10,005	10,125	10,259	10,409	10,580	10,775	10,997
40 – 44	9,128	9,325	9,517	9,702	9,873	10,027	10,162	10,285	10,402	10,525	10,661
45 – 49	8,010	8,281	8,517	8,728	8,928	9,130	9,334	9,535	9,728	9,908	10,071
50 – 54	6,422	6,781	7,170	7,569	7,947	8,285	8,572	8,824	9,049	9,263	9,479
55 – 59	5,301	5,482	5,693	5,940	6,225	6,551	6,921	7,323	7,735	8,126	8,476
60 – 64	3,930	4,011	4,090	4,176	4,280	4,410	4,563	4,742	4,950	5,191	5,467
65 – 69	3,117	3,197	3,278	3,360	3,440	3,517	3,591	3,664	3,743	3,839	3,959
70 – 74	2,064	2,128	2,189	2,248	2,307	2,367	2,427	2,490	2,554	2,616	2,675
75 – 79	1,211	1,274	1,333	1,388	1,440	1,487	1,533	1,577	1,619	1,661	1,704
80 – 84	524	566	614	663	710	751	789	825	857	888	916
85 – 89	208	208	209	213	222	236	255	276	297	317	334
90 – 94	70	69	70	71	72	71	71	71	73	76	81
95 – 99	20	17	15	14	13	12	12	13	13	13	12
100+	8	6	5	4	3	2	2	1	1	1	1
รวม (Total)	112,089	113,635	115,132	116,642	118,151	119,650	121,134	122,596	124,034	125,449	126,841

ตาราง 3.2.25 (ต่อ) ประมาณประชากรประเทศไทยจำแนกตามกลุ่มอายุ 5 ปีและเพศ พ.ศ. 2548 – 2558 (1 กรกฎาคม) : จังหวัดตราด

Table 3.2.25 (cont.) Projected population for Thailand by 5-year age group and sex, 2005 – 2015 (1st July): Trat Province

กลุ่มอายุ (Age group)	2548 (2005)	2549 (2006)	2550 (2007)	2551 (2008)	2552 (2009)	2553 (2010)	2554 (2011)	2555 (2012)	2556 (2013)	2557 (2014)	2558 (2015)
หญิง (Female)											
0 – 4	8,100	8,238	8,282	8,296	8,277	8,228	8,136	8,100	8,055	8,002	7,942
5 – 9	8,288	8,260	8,292	8,373	8,488	8,618	8,765	8,816	8,832	8,814	8,764
10 – 14	9,592	9,457	9,291	9,119	8,973	8,880	8,850	8,883	8,970	9,094	9,234
15 – 19	8,477	8,404	8,374	8,366	8,342	8,278	8,165	8,025	7,878	7,753	7,671
20 – 24	7,991	7,983	7,900	7,768	7,632	7,522	7,456	7,427	7,419	7,400	7,348
25 – 29	8,751	8,904	9,094	9,292	9,452	9,544	9,546	9,459	9,311	9,151	9,021
30 – 34	9,488	9,507	9,524	9,553	9,615	9,723	9,894	10,107	10,330	10,516	10,627
35 – 39	10,129	10,240	10,321	10,377	10,418	10,452	10,477	10,499	10,534	10,604	10,726
40 – 44	9,388	9,612	9,837	10,053	10,245	10,402	10,521	10,608	10,669	10,715	10,754
45 – 49	8,411	8,714	8,978	9,215	9,441	9,670	9,903	10,139	10,365	10,567	10,733
50 – 54	6,332	6,691	7,079	7,475	7,854	8,197	8,496	8,757	8,991	9,216	9,443
55 – 59	4,942	5,158	5,399	5,668	5,967	6,296	6,656	7,044	7,442	7,822	8,168
60 – 64	3,764	3,854	3,953	4,068	4,205	4,371	4,564	4,780	5,021	5,288	5,582
65 – 69	3,235	3,304	3,376	3,450	3,529	3,613	3,702	3,800	3,912	4,047	4,210
70 – 74	2,391	2,459	2,521	2,579	2,636	2,694	2,754	2,816	2,880	2,948	3,021
75 – 79	1,459	1,535	1,605	1,671	1,732	1,788	1,839	1,887	1,932	1,976	2,021
80 – 84	739	795	862	932	998	1,058	1,112	1,163	1,211	1,255	1,295
85 – 89	385	384	383	387	401	424	457	495	535	572	605
90 – 94	142	142	145	148	149	149	147	147	149	155	164
95 – 99	40	35	31	29	28	27	28	28	29	29	28
100+	17	12	9	7	5	4	3	3	3	2	2
รวม (Total)	112,063	113,690	115,257	116,825	118,387	119,937	121,472	122,982	124,468	125,928	127,358
รวม ชาย											
(Total M-F)	224,151	227,325	230,390	233,467	236,538	239,587	242,606	245,578	248,502	251,377	254,199

ตาราง 3.2.26 ประมาณประชากรประเทศไทยจำแนกตามกลุ่มอายุ 5 ปีและเพศ พ.ศ. 2548 – 2558 (1 กรกฎาคม) : จังหวัดเชียงใหม่

Table 3.2.26 Projected population for Thailand by 5-year age group and sex, 2005 – 2015 (1st July): Chiangmai Province

กลุ่มอายุ (Age group)	2548 (2005)	2549 (2006)	2550 (2007)	2551 (2008)	2552 (2009)	2553 (2010)	2554 (2011)	2555 (2012)	2556 (2013)	2557 (2014)	2558 (2015)
ชาย (Male)											
0 – 4	47,033	45,182	42,905	40,529	38,085	35,615	34,647	34,062	33,542	33,080	32,667
5 – 9	52,086	51,219	50,576	50,113	49,756	49,424	47,480	45,087	42,592	40,026	37,436
10 – 14	58,281	57,602	56,576	55,355	54,131	53,049	52,172	51,524	51,060	50,706	50,375
15 – 19	61,409	62,009	62,488	62,769	62,763	62,423	61,703	60,612	59,317	58,020	56,879
20 – 24	61,347	61,708	62,365	63,196	64,051	64,812	65,468	65,997	66,316	66,331	65,989
25 – 29	54,655	53,604	52,828	52,336	52,135	52,218	52,572	53,177	53,928	54,695	55,379
30 – 34	57,893	55,962	54,239	52,731	51,428	50,318	49,403	48,740	48,337	48,203	48,329
35 – 39	69,890	67,967	65,733	63,346	61,003	58,851	56,951	55,257	53,780	52,508	51,429
40 – 44	75,003	74,947	74,591	73,901	72,820	71,331	69,429	67,208	64,826	62,486	60,339
45 – 49	63,001	64,780	66,028	66,820	67,282	67,504	67,507	67,241	66,672	65,749	64,455
50 – 54	42,693	45,181	47,962	50,802	53,396	55,528	57,134	58,275	59,016	59,468	59,708
55 – 59	29,595	30,531	31,554	32,745	34,206	35,984	38,104	40,473	42,894	45,108	46,934
60 – 64	26,539	26,837	27,293	27,903	28,646	29,512	30,460	31,497	32,704	34,183	35,985
65 – 69	26,946	27,147	27,137	27,042	27,013	27,156	27,478	27,964	28,607	29,388	30,296
70 – 74	19,585	20,443	21,352	22,204	22,874	23,299	23,474	23,474	23,405	23,399	23,540
75 – 79	11,830	12,432	12,948	13,432	13,943	14,505	15,145	15,823	16,453	16,942	17,243
80 – 84	4,402	4,897	5,463	6,028	6,531	6,944	7,286	7,582	7,862	8,158	8,483
85 – 89	1,878	1,876	1,881	1,930	2,050	2,236	2,489	2,772	3,049	3,289	3,481
90 – 94	602	597	615	636	646	644	640	641	659	703	768
95 – 99	191	161	136	120	110	107	108	112	114	114	111
100+	78	63	49	37	27	20	16	13	11	9	9
รวม (Total)	764,938	765,142	764,721	763,975	762,895	761,479	759,666	757,533	755,147	752,565	749,835

ตาราง 3.2.26 (ต่อ) ประมาณประชากรประเทศไทยจำแนกตามกลุ่มอายุ 5 ปีและเพศ พ.ศ. 2548 – 2558 (1 กรกฎาคม) : จังหวัดเชียงใหม่

Table 3.2.26 (cont.) Projected population for Thailand by 5-year age group and sex, 2005 – 2015 (1st July): Chiangmai Province

กลุ่มอายุ (Age group)	2548 (2005)	2549 (2006)	2550 (2007)	2551 (2008)	2552 (2009)	2553 (2010)	2554 (2011)	2555 (2012)	2556 (2013)	2557 (2014)	2558 (2015)
หญิง (Female)											
0 – 4	45,558	43,769	41,549	39,210	36,783	34,306	33,383	32,824	32,326	31,884	31,488
5 – 9	49,863	49,149	48,660	48,352	48,149	47,966	46,087	43,754	41,297	38,744	36,140
10 – 14	54,828	54,201	53,249	52,124	51,017	50,074	49,363	48,880	48,578	48,381	48,204
15 – 19	59,421	60,126	60,697	61,053	61,107	60,808	60,112	59,058	57,814	56,594	55,557
20 – 24	60,124	60,416	61,057	61,917	62,838	63,697	64,463	65,084	65,473	65,534	65,213
25 – 29	53,352	51,808	50,753	50,135	49,871	49,883	50,158	50,724	51,467	52,256	52,990
30 – 34	62,453	59,735	57,006	54,409	52,112	50,229	48,811	47,851	47,301	47,084	47,125
35 – 39	75,940	74,291	72,186	69,736	67,083	64,352	61,576	58,787	56,135	53,792	51,875
40 – 44	79,359	79,903	80,160	80,051	79,462	78,330	76,652	74,503	71,996	69,280	66,483
45 – 49	64,876	67,095	68,787	70,031	70,964	71,681	72,198	72,457	72,384	71,876	70,875
50 – 54	42,692	45,345	48,322	51,397	54,273	56,735	58,699	60,204	61,319	62,164	62,820
55 – 59	29,137	30,118	31,215	32,500	34,070	35,970	38,228	40,761	43,378	45,827	47,927
60 – 64	27,764	28,052	28,528	29,184	29,999	30,959	32,025	33,216	34,609	36,309	38,364
65 – 69	28,609	28,733	28,643	28,472	28,387	28,503	28,835	29,360	30,070	30,944	31,970
70 – 74	21,365	22,225	23,110	23,926	24,558	24,948	25,083	25,036	24,924	24,889	25,031
75 – 79	13,002	13,675	14,271	14,832	15,410	16,026	16,698	17,390	18,028	18,522	18,828
80 – 84	4,991	5,491	6,080	6,685	7,237	7,704	8,107	8,469	8,815	9,171	9,549
85 – 89	2,458	2,445	2,433	2,467	2,584	2,786	3,073	3,404	3,740	4,041	4,293
90 – 94	866	869	899	929	945	943	935	930	947	997	1,079
95 – 99	253	221	194	177	168	165	169	176	182	182	178
100+	107	81	60	46	34	26	21	18	15	14	13
รวม (Total)	777,019	777,746	777,859	777,635	777,049	776,091	774,676	772,886	770,798	768,484	766,005
รวม ชาย-หญิง											
(Total M-F)	1,541,956	1,542,888	1,542,580	1,541,610	1,539,943	1,537,570	1,534,342	1,530,419	1,525,945	1,521,050	1,515,840

ตาราง 3.2.27 ประมาณประชากรประเทศไทยจำแนกตามกลุ่มอายุ 5 ปีและเพศ พ.ศ. 2548 – 2558 (1 กรกฎาคม) : จังหวัดเชียงราย

Table 3.2.27 Projected population for Thailand by 5-year age group and sex, 2005 – 2015 (1st July): Chiangrai Province

กลุ่มอายุ (Age group)	2548 (2005)	2549 (2006)	2550 (2007)	2551 (2008)	2552 (2009)	2553 (2010)	2554 (2011)	2555 (2012)	2556 (2013)	2557 (2014)	2558 (2015)
ชาย (Male)											
0 – 4	40,520	38,925	36,963	34,917	32,811	30,683	29,849	29,345	28,897	28,499	28,143
5 – 9	44,396	43,657	43,110	42,715	42,411	42,127	40,471	38,431	36,304	34,117	31,910
10 – 14	47,172	46,622	45,792	44,804	43,813	42,937	42,227	41,703	41,328	41,041	40,773
15 – 19	47,395	47,858	48,228	48,445	48,440	48,178	47,622	46,780	45,780	44,780	43,899
20 – 24	40,933	41,174	41,612	42,167	42,737	43,245	43,683	44,036	44,249	44,259	44,030
25 – 29	42,038	41,229	40,633	40,254	40,100	40,163	40,436	40,901	41,479	42,069	42,595
30 – 34	46,067	44,531	43,160	41,960	40,923	40,040	39,312	38,784	38,464	38,357	38,457
35 – 39	53,289	51,822	50,119	48,299	46,512	44,872	43,423	42,132	41,006	40,035	39,213
40 – 44	55,322	55,281	55,019	54,510	53,713	52,614	51,211	49,573	47,816	46,090	44,506
45 – 49	47,169	48,501	49,435	50,028	50,374	50,540	50,543	50,343	49,918	49,226	48,257
50 – 54	32,584	34,482	36,605	38,773	40,752	42,379	43,605	44,476	45,041	45,386	45,570
55 – 59	24,241	25,008	25,846	26,821	28,018	29,475	31,211	33,151	35,134	36,948	38,444
60 – 64	19,760	19,982	20,322	20,775	21,329	21,974	22,680	23,452	24,350	25,452	26,793
65 – 69	18,245	18,381	18,374	18,310	18,290	18,387	18,605	18,934	19,370	19,898	20,513
70 – 74	12,220	12,756	13,323	13,855	14,273	14,538	14,647	14,647	14,604	14,600	14,688
75 – 79	7,305	7,677	7,996	8,294	8,610	8,957	9,352	9,771	10,160	10,462	10,648
80 – 84	2,773	3,085	3,442	3,798	4,115	4,375	4,590	4,777	4,953	5,140	5,344
85 – 89	1,095	1,093	1,096	1,125	1,195	1,303	1,451	1,616	1,777	1,917	2,029
90 – 94	351	348	359	371	377	376	373	374	384	410	447
95 – 99	111	94	79	70	64	62	63	65	67	67	65
100+	46	37	28	21	16	12	9	8	6	6	5
รวม (Total)	583,033	582,543	581,541	580,311	578,870	577,236	575,362	573,298	571,087	568,756	566,329

ตาราง 3.2.27 (ต่อ) ประมาณประชากรประเทศไทยจำแนกตามกลุ่มอายุ 5 ปีและเพศ พ.ศ. 2548 – 2558 (1 กรกฎาคม) : จังหวัดเชียงราย

Table 3.2.27 (cont.) Projected population for Thailand by 5-year age group and sex, 2005 – 2015 (1st July): Chiangrai Province

กลุ่มอายุ (Age group)	2548 (2005)	2549 (2006)	2550 (2007)	2551 (2008)	2552 (2009)	2553 (2010)	2554 (2011)	2555 (2012)	2556 (2013)	2557 (2014)	2558 (2015)
หญิง (Female)											
0 – 4	38,824	37,299	35,407	33,415	31,346	29,236	28,449	27,972	27,548	27,171	26,834
5 – 9	42,076	41,473	41,061	40,801	40,630	40,476	38,890	36,921	34,848	32,694	30,497
10 – 14	44,482	43,973	43,200	42,288	41,390	40,624	40,048	39,656	39,411	39,251	39,108
15 – 19	44,453	44,980	45,407	45,674	45,714	45,490	44,970	44,181	43,251	42,338	41,562
20 – 24	38,685	38,873	39,285	39,839	40,431	40,984	41,477	41,876	42,127	42,166	41,960
25 – 29	39,724	38,575	37,789	37,329	37,132	37,142	37,347	37,768	38,321	38,909	39,455
30 – 34	47,550	45,481	43,403	41,426	39,677	38,243	37,163	36,432	36,014	35,848	35,880
35 – 39	55,839	54,626	53,079	51,277	49,326	47,318	45,277	43,226	41,276	39,553	38,144
40 – 44	55,718	56,100	56,281	56,204	55,791	54,996	53,818	52,309	50,549	48,642	46,678
45 – 49	46,678	48,275	49,493	50,388	51,059	51,575	51,947	52,133	52,081	51,715	50,995
50 – 54	31,562	33,522	35,723	37,997	40,123	41,943	43,395	44,508	45,332	45,957	46,442
55 – 59	23,722	24,521	25,414	26,461	27,738	29,285	31,124	33,187	35,317	37,311	39,021
60 – 64	20,036	20,244	20,587	21,061	21,648	22,341	23,111	23,970	24,975	26,202	27,685
65 – 69	18,907	18,989	18,930	18,817	18,760	18,837	19,057	19,403	19,873	20,450	21,128
70 – 74	13,046	13,571	14,111	14,610	14,996	15,234	15,316	15,288	15,219	15,197	15,284
75 – 79	8,227	8,653	9,030	9,385	9,750	10,140	10,565	11,003	11,407	11,720	11,913
80 – 84	3,107	3,418	3,785	4,162	4,505	4,796	5,047	5,272	5,488	5,709	5,945
85 – 89	1,583	1,575	1,567	1,589	1,664	1,794	1,979	2,192	2,408	2,603	2,765
90 – 94	557	560	579	599	608	607	602	599	610	642	695
95 – 99	163	142	125	114	108	106	109	114	117	117	115
100+	69	52	39	29	22	17	14	12	10	9	8
รวม (Total)	575,009	574,902	574,296	573,462	572,419	571,185	569,703	568,022	566,181	564,204	562,113
รวม ชาย											
(Total M-F)	1,158,042	1,157,445	1,155,837	1,153,773	1,151,289	1,148,421	1,145,064	1,141,321	1,137,267	1,132,960	1,128,442

ตาราง 3.2.28 ประมาณประชากรประเทศไทยจำแนกตามกลุ่มอายุ 5 ปีและเพศ พ.ศ. 2548 – 2558 (1 กรกฎาคม) : จังหวัดกำแพงเพชร

Table 3.2.28 Projected population for Thailand by 5-year age group and sex, 2005 – 2015 (1st July): Kamphangphet Province

กลุ่มอายุ (Age group)	2548 (2005)	2549 (2006)	2550 (2007)	2551 (2008)	2552 (2009)	2553 (2010)	2554 (2011)	2555 (2012)	2556 (2013)	2557 (2014)	2558 (2015)
ชาย (Male)											
0 – 4	28,656	27,527	26,140	24,693	23,204	21,699	21,109	20,753	20,436	20,154	19,902
5 – 9	28,646	28,169	27,815	27,561	27,365	27,182	26,113	24,797	23,424	22,013	20,589
10 – 14	30,645	30,288	29,748	29,107	28,463	27,894	27,433	27,092	26,848	26,662	26,488
15 – 19	26,902	27,165	27,375	27,498	27,496	27,346	27,031	26,553	25,986	25,418	24,918
20 – 24	24,988	25,135	25,402	25,741	26,089	26,399	26,666	26,882	27,012	27,018	26,878
25 – 29	25,532	25,041	24,679	24,449	24,355	24,393	24,559	24,842	25,193	25,551	25,870
30 – 34	27,024	26,123	25,318	24,615	24,006	23,488	23,061	22,752	22,564	22,501	22,560
35 – 39	28,844	28,050	27,128	26,143	25,176	24,288	23,504	22,805	22,195	21,670	21,225
40 – 44	27,392	27,371	27,241	26,989	26,594	26,051	25,356	24,545	23,675	22,821	22,036
45 – 49	25,210	25,921	26,421	26,738	26,922	27,011	27,013	26,906	26,679	26,309	25,791
50 – 54	19,506	20,643	21,913	23,211	24,396	25,370	26,104	26,625	26,964	27,170	27,280
55 – 59	15,194	15,674	16,200	16,811	17,561	18,474	19,562	20,779	22,021	23,158	24,096
60 – 64	12,441	12,581	12,795	13,081	13,429	13,835	14,279	14,766	15,331	16,025	16,869
65 – 69	9,722	9,794	9,791	9,756	9,746	9,797	9,914	10,089	10,321	10,603	10,930
70 – 74	6,662	6,954	7,263	7,553	7,781	7,925	7,985	7,985	7,961	7,959	8,007
75 – 79	3,987	4,190	4,364	4,527	4,699	4,889	5,105	5,333	5,546	5,710	5,812
80 – 84	1,424	1,584	1,767	1,950	2,112	2,246	2,357	2,452	2,543	2,639	2,744
85 – 89	589	589	590	606	643	702	781	870	957	1,032	1,092
90 – 94	189	187	193	200	203	202	201	201	207	221	241
95 – 99	60	50	43	38	35	33	34	35	36	36	35
100+	25	20	15	11	9	6	5	4	3	3	3
รวม (Total)	343,636	343,056	342,203	341,275	340,283	339,231	338,170	337,064	335,901	334,671	333,367

ตาราง 3.2.28 (ต่อ) ประมาณประชากรประเทศไทยจำแนกตามกลุ่มอายุ 5 ปีและเพศ พ.ศ. 2548 – 2558 (1 กรกฎาคม) : จังหวัดกำแพงเพชร

Table 3.2.28 (cont.) Projected population for Thailand by 5-year age group and sex, 2005 – 2015 (1st July): Kamphangphet Province

กลุ่มอายุ (Age group)	2548 (2005)	2549 (2006)	2550 (2007)	2551 (2008)	2552 (2009)	2553 (2010)	2554 (2011)	2555 (2012)	2556 (2013)	2557 (2014)	2558 (2015)
หญิง (Female)											
0 – 4	26,765	25,714	24,410	23,036	21,610	20,155	19,613	19,284	18,991	18,732	18,499
5 – 9	26,756	26,373	26,111	25,945	25,836	25,738	24,730	23,478	22,160	20,790	19,393
10 – 14	28,598	28,271	27,774	27,187	26,610	26,118	25,747	25,495	25,338	25,235	25,143
15 – 19	24,756	25,049	25,287	25,435	25,458	25,333	25,043	24,604	24,086	23,578	23,146
20 – 24	22,667	22,777	23,019	23,343	23,690	24,014	24,303	24,537	24,684	24,707	24,586
25 – 29	24,238	23,536	23,057	22,776	22,656	22,662	22,787	23,044	23,382	23,740	24,074
30 – 34	28,396	27,160	25,919	24,739	23,694	22,838	22,193	21,757	21,507	21,408	21,427
35 – 39	31,151	30,475	29,611	28,606	27,518	26,398	25,259	24,115	23,027	22,066	21,280
40 – 44	29,033	29,232	29,326	29,286	29,071	28,657	28,042	27,256	26,339	25,346	24,322
45 – 49	26,404	27,307	27,996	28,502	28,882	29,173	29,384	29,489	29,460	29,253	28,845
50 – 54	20,506	21,780	23,210	24,688	26,069	27,251	28,195	28,918	29,453	29,859	30,174
55 – 59	16,176	16,721	17,330	18,044	18,915	19,970	21,224	22,630	24,083	25,443	26,609
60 – 64	13,088	13,224	13,448	13,757	14,141	14,594	15,096	15,658	16,314	17,115	18,084
65 – 69	10,903	10,950	10,916	10,851	10,818	10,862	10,989	11,189	11,459	11,792	12,183
70 – 74	8,052	8,376	8,710	9,017	9,255	9,402	9,453	9,436	9,393	9,380	9,433
75 – 79	4,905	5,159	5,383	5,595	5,813	6,045	6,299	6,560	6,801	6,987	7,102
80 – 84	2,197	2,417	2,677	2,943	3,186	3,391	3,569	3,728	3,881	4,037	4,204
85 – 89	1,025	1,020	1,015	1,029	1,077	1,162	1,281	1,419	1,559	1,685	1,790
90 – 94	361	362	375	388	394	393	390	388	395	416	450
95 – 99	106	92	81	74	70	69	70	74	76	76	74
100+	45	34	25	19	14	11	9	7	6	6	5
รวม (Total)	346,127	346,028	345,679	345,260	344,778	344,238	343,677	343,066	342,394	341,650	340,824
รวม ชาย-หญิง											
(Total M-F)	689,763	689,084	687,882	686,535	685,060	683,469	681,847	680,131	678,295	676,321	674,191

ตาราง 3.2.29 ประมาณประชากรประเทศไทยจำแนกตามกลุ่มอายุ 5 ปีและเพศ พ.ศ. 2548 – 2558 (1 กรกฎาคม) : จังหวัดลำปาง

Table 3.2.29 Projected population for Thailand by 5-year age group and sex, 2005 – 2015 (1st July): Lampang Province

กลุ่มอายุ (Age group)	2548 (2005)	2549 (2006)	2550 (2007)	2551 (2008)	2552 (2009)	2553 (2010)	2554 (2011)	2555 (2012)	2556 (2013)	2557 (2014)	2558 (2015)
ชาย (Male)											
0 – 4	24,410	23,449	22,267	21,034	19,766	18,484	17,982	17,678	17,408	17,168	16,954
5 – 9	27,572	27,113	26,773	26,527	26,339	26,163	25,134	23,867	22,546	21,188	19,817
10 – 14	30,709	30,351	29,810	29,167	28,522	27,952	27,490	27,148	26,904	26,717	26,543
15 – 19	28,220	28,496	28,716	28,845	28,843	28,686	28,355	27,854	27,259	26,663	26,139
20 – 24	25,529	25,680	25,953	26,299	26,654	26,971	27,244	27,464	27,597	27,603	27,461
25 – 29	27,219	26,696	26,310	26,064	25,964	26,005	26,182	26,483	26,857	27,239	27,580
30 – 34	31,905	30,841	29,891	29,061	28,342	27,731	27,226	26,861	26,639	26,565	26,635
35 – 39	38,495	37,435	36,205	34,890	33,600	32,414	31,368	30,435	29,622	28,921	28,327
40 – 44	40,298	40,268	40,077	39,706	39,125	38,325	37,303	36,110	34,830	33,573	32,419
45 – 49	35,144	36,137	36,833	37,275	37,532	37,656	37,658	37,510	37,192	36,677	35,955
50 – 54	24,378	25,799	27,387	29,009	30,490	31,707	32,624	33,276	33,699	33,957	34,094
55 – 59	18,599	19,188	19,831	20,579	21,497	22,615	23,947	25,436	26,957	28,349	29,497
60 – 64	16,361	16,544	16,826	17,202	17,660	18,194	18,778	19,417	20,161	21,074	22,184
65 – 69	15,164	15,277	15,271	15,217	15,201	15,281	15,463	15,736	16,098	16,537	17,049
70 – 74	9,843	10,274	10,731	11,159	11,496	11,709	11,797	11,797	11,763	11,759	11,830
75 – 79	6,036	6,344	6,607	6,854	7,114	7,401	7,728	8,074	8,396	8,645	8,799
80 – 84	2,659	2,958	3,300	3,641	3,945	4,194	4,401	4,580	4,749	4,928	5,124
85 – 89	1,002	1,000	1,003	1,029	1,093	1,192	1,327	1,478	1,626	1,754	1,856
90 – 94	321	318	328	339	345	344	341	342	352	375	409
95 – 99	102	86	73	64	59	57	57	60	61	61	59
100+	42	34	26	20	14	11	9	7	6	5	5
รวม (Total)	404,008	404,286	404,218	403,982	403,601	403,094	402,415	401,614	400,722	399,758	398,735

ตาราง 3.2.29 (ต่อ) ประมาณประชากรประเทศไทยจำแนกตามกลุ่มอายุ 5 ปีและเพศ พ.ศ. 2548 – 2558 (1 กรกฎาคม) : จังหวัดลำปาง

Table 3.2.29 (cont.) Projected population for Thailand by 5-year age group and sex, 2005 – 2015 (1st July): Lampang Province

กลุ่มอายุ (Age group)	2548 (2005)	2549 (2006)	2550 (2007)	2551 (2008)	2552 (2009)	2553 (2010)	2554 (2011)	2555 (2012)	2556 (2013)	2557 (2014)	2558 (2015)
หญิง (Female)											
0 – 4	23,491	22,568	21,423	20,218	18,966	17,689	17,213	16,925	16,668	16,440	16,236
5 – 9	25,837	25,467	25,214	25,054	24,949	24,854	23,881	22,672	21,399	20,076	18,727
10 – 14	28,970	28,639	28,136	27,542	26,957	26,458	26,083	25,827	25,668	25,564	25,470
15 – 19	26,325	26,637	26,890	27,048	27,071	26,939	26,631	26,164	25,613	25,072	24,613
20 – 24	23,640	23,754	24,006	24,344	24,707	25,044	25,345	25,590	25,743	25,767	25,641
25 – 29	26,160	25,403	24,885	24,582	24,453	24,459	24,594	24,871	25,236	25,623	25,983
30 – 34	33,110	31,669	30,222	28,845	27,627	26,629	25,877	25,368	25,077	24,961	24,983
35 – 39	39,927	39,060	37,953	36,665	35,270	33,834	32,375	30,908	29,514	28,282	27,274
40 – 44	40,303	40,579	40,710	40,654	40,355	39,780	38,928	37,836	36,563	35,184	33,763
45 – 49	34,754	35,943	36,849	37,516	38,015	38,399	38,677	38,815	38,776	38,504	37,968
50 – 54	24,125	25,624	27,306	29,044	30,669	32,060	33,170	34,021	34,651	35,129	35,499
55 – 59	18,708	19,339	20,043	20,868	21,876	23,096	24,546	26,172	27,853	29,425	30,773
60 – 64	16,585	16,758	17,042	17,434	17,920	18,494	19,131	19,842	20,674	21,690	22,917
65 – 69	16,426	16,497	16,446	16,348	16,299	16,366	16,556	16,857	17,265	17,767	18,356
70 – 74	12,055	12,540	13,040	13,500	13,857	14,077	14,153	14,127	14,063	14,043	14,124
75 – 79	7,658	8,054	8,405	8,736	9,076	9,439	9,834	10,242	10,618	10,909	11,089
80 – 84	3,380	3,719	4,118	4,528	4,902	5,218	5,491	5,736	5,970	6,212	6,468
85 – 89	1,584	1,575	1,568	1,589	1,665	1,795	1,980	2,193	2,409	2,604	2,766
90 – 94	558	560	579	599	609	608	602	599	610	643	695
95 – 99	163	142	125	114	108	106	109	114	117	117	115
100+	69	52	39	29	22	17	14	12	10	9	8
รวม (Total)	403,827	404,578	404,999	405,257	405,372	405,361	405,188	404,892	404,497	404,018	403,469
รวม ชาย											
(Total M-F)	807,836	808,864	809,216	809,239	808,973	808,455	807,604	806,506	805,219	803,777	802,204

ตาราง 3.2.30 ประมาณประชากรประเทศไทยจำแนกตามกลุ่มอายุ 5 ปีและเพศ พ.ศ. 2548 – 2558 (1 กรกฎาคม) : จังหวัดลำพูน

Table 3.2.30 Projected population for Thailand by 5-year age group and sex, 2005 – 2015 (1st July): Lamphun Province

กลุ่มอายุ (Age group)	2548 (2005)	2549 (2006)	2550 (2007)	2551 (2008)	2552 (2009)	2553 (2010)	2554 (2011)	2555 (2012)	2556 (2013)	2557 (2014)	2558 (2015)
ชาย (Male)											
0 – 4	11,597	11,141	10,579	9,994	9,391	8,782	8,543	8,399	8,271	8,157	8,055
5 – 9	13,512	13,287	13,120	13,000	12,908	12,821	12,317	11,696	11,049	10,384	9,712
10 – 14	15,582	15,400	15,126	14,799	14,472	14,183	13,948	13,775	13,651	13,556	13,468
15 – 19	15,345	15,495	15,614	15,685	15,683	15,598	15,418	15,146	14,822	14,498	14,213
20 – 24	13,569	13,649	13,794	13,978	14,167	14,335	14,480	14,597	14,668	14,671	14,595
25 – 29	14,256	13,982	13,779	13,651	13,599	13,620	13,713	13,870	14,066	14,266	14,445
30 – 34	16,370	15,824	15,337	14,911	14,542	14,229	13,970	13,782	13,668	13,631	13,666
35 – 39	20,277	19,719	19,071	18,378	17,698	17,074	16,523	16,031	15,603	15,234	14,921
40 – 44	21,393	21,377	21,275	21,079	20,770	20,346	19,803	19,169	18,490	17,823	17,210
45 – 49	18,406	18,925	19,290	19,521	19,656	19,721	19,722	19,644	19,478	19,208	18,830
50 – 54	12,830	13,578	14,413	15,267	16,046	16,687	17,170	17,513	17,735	17,871	17,943
55 – 59	9,817	10,127	10,467	10,862	11,346	11,936	12,639	13,425	14,228	14,962	15,568
60 – 64	8,311	8,404	8,547	8,738	8,971	9,242	9,539	9,864	10,241	10,705	11,269
65 – 69	7,906	7,965	7,962	7,934	7,925	7,967	8,062	8,204	8,393	8,622	8,888
70 – 74	5,894	6,152	6,426	6,682	6,884	7,012	7,064	7,064	7,044	7,042	7,084
75 – 79	3,573	3,755	3,911	4,057	4,211	4,381	4,574	4,779	4,969	5,117	5,208
80 – 84	1,531	1,703	1,900	2,096	2,271	2,415	2,534	2,637	2,734	2,837	2,950
85 – 89	617	617	618	635	674	735	818	911	1,002	1,081	1,144
90 – 94	198	196	202	209	212	212	210	211	217	231	252
95 – 99	63	53	45	39	36	35	35	37	38	38	37
100+	26	21	16	12	9	7	5	4	4	3	3
รวม (Total)	211,071	211,368	211,493	211,526	211,472	211,337	211,088	210,760	210,372	209,936	209,462

ตาราง 3.2.30 (ต่อ) ประมาณประชากรประเทศไทยจำแนกตามกลุ่มอายุ 5 ปีและเพศ พ.ศ. 2548 – 2558 (1 กรกฎาคม) : จังหวัดลำพูน

Table 3.2.30 (cont.) Projected population for Thailand by 5-year age group and sex, 2005 – 2015 (1st July): Lamphun Province

กลุ่มอายุ (Age group)	2548 (2005)	2549 (2006)	2550 (2007)	2551 (2008)	2552 (2009)	2553 (2010)	2554 (2011)	2555 (2012)	2556 (2013)	2557 (2014)	2558 (2015)
หญิง (Female)											
0 – 4	11,164	10,725	10,181	9,608	9,014	8,407	8,181	8,043	7,922	7,813	7,716
5 – 9	12,815	12,631	12,506	12,426	12,374	12,327	11,844	11,245	10,613	9,957	9,288
10 – 14	14,446	14,281	14,030	13,734	13,442	13,193	13,006	12,879	12,799	12,748	12,701
15 – 19	14,859	15,035	15,178	15,267	15,281	15,206	15,032	14,768	14,457	14,152	13,893
20 – 24	15,194	15,267	15,429	15,647	15,879	16,096	16,290	16,447	16,545	16,561	16,480
25 – 29	14,299	13,886	13,603	13,437	13,366	13,370	13,443	13,595	13,794	14,006	14,202
30 – 34	17,331	16,577	15,820	15,099	14,462	13,939	13,545	13,279	13,127	13,066	13,078
35 – 39	21,467	21,001	20,406	19,713	18,963	18,191	17,406	16,618	15,868	15,206	14,664
40 – 44	22,397	22,550	22,623	22,592	22,426	22,107	21,633	21,026	20,319	19,552	18,763
45 – 49	18,918	19,565	20,059	20,421	20,694	20,903	21,053	21,129	21,108	20,960	20,668
50 – 54	13,096	13,909	14,823	15,766	16,648	17,403	18,006	18,467	18,810	19,069	19,270
55 – 59	9,609	9,933	10,294	10,718	11,236	11,862	12,607	13,442	14,305	15,113	15,806
60 – 64	8,210	8,296	8,436	8,630	8,871	9,155	9,470	9,822	10,234	10,737	11,345
65 – 69	8,582	8,619	8,592	8,541	8,515	8,550	8,650	8,807	9,020	9,282	9,590
70 – 74	6,526	6,788	7,059	7,308	7,501	7,620	7,661	7,647	7,613	7,602	7,645
75 – 79	4,321	4,544	4,742	4,929	5,121	5,325	5,549	5,779	5,991	6,155	6,257
80 – 84	1,745	1,920	2,125	2,337	2,530	2,693	2,834	2,961	3,081	3,206	3,338
85 – 89	794	790	786	797	835	900	992	1,099	1,208	1,305	1,386
90 – 94	280	281	290	300	305	305	302	300	306	322	349
95 – 99	82	71	63	57	54	53	55	57	59	59	58
100+	35	26	20	15	11	8	7	6	5	5	4
รวม (Total)	216,168	216,696	217,065	217,343	217,527	217,615	217,567	217,419	217,184	216,875	216,500
รวม ชาย											
(Total M-F)	427,239	428,063	428,558	428,869	428,999	428,951	428,656	428,178	427,556	426,811	425,962

ตาราง 3.2.31 ประมาณประชากรประเทศไทยจำแนกตามกลุ่มอายุ 5 ปีและเพศ พ.ศ. 2548 – 2558 (1 กรกฎาคม) : จังหวัดแม่ฮ่องสอน

Table 3.2.31 Projected population for Thailand by 5-year age group and sex, 2005 – 2015 (1st July): Maehongson Province

กลุ่มอายุ (Age group)	2548 (2005)	2549 (2006)	2550 (2007)	2551 (2008)	2552 (2009)	2553 (2010)	2554 (2011)	2555 (2012)	2556 (2013)	2557 (2014)	2558 (2015)
ชาย (Male)											
0 – 4	10,229	9,826	9,331	8,814	8,283	7,746	7,535	7,408	7,295	7,194	7,104
5 – 9	10,297	10,126	9,999	9,907	9,837	9,771	9,387	8,914	8,420	7,913	7,401
10 – 14	11,419	11,285	11,084	10,845	10,605	10,393	10,222	10,095	10,004	9,934	9,870
15 – 19	9,970	10,067	10,145	10,191	10,190	10,134	10,017	9,840	9,630	9,420	9,234
20 – 24	8,777	8,828	8,922	9,041	9,164	9,273	9,366	9,442	9,488	9,490	9,441
25 – 29	8,878	8,707	8,581	8,501	8,469	8,482	8,540	8,638	8,760	8,884	8,996
30 – 34	8,468	8,185	7,933	7,713	7,522	7,360	7,226	7,129	7,070	7,051	7,069
35 – 39	8,586	8,350	8,075	7,782	7,494	7,230	6,996	6,788	6,607	6,450	6,318
40 – 44	8,270	8,264	8,224	8,148	8,029	7,865	7,655	7,410	7,148	6,890	6,653
45 – 49	6,925	7,121	7,258	7,345	7,396	7,420	7,421	7,392	7,329	7,228	7,085
50 – 54	4,908	5,194	5,513	5,840	6,138	6,383	6,568	6,699	6,784	6,836	6,864
55 – 59	3,909	4,033	4,168	4,325	4,518	4,753	5,033	5,346	5,666	5,958	6,200
60 – 64	3,089	3,124	3,177	3,248	3,335	3,435	3,546	3,666	3,807	3,979	4,189
65 – 69	2,615	2,634	2,634	2,624	2,621	2,635	2,667	2,714	2,776	2,852	2,940
70 – 74	1,888	1,971	2,059	2,141	2,205	2,246	2,263	2,263	2,257	2,256	2,270
75 – 79	1,142	1,200	1,250	1,296	1,346	1,400	1,462	1,527	1,588	1,635	1,664
80 – 84	532	592	660	729	790	840	881	917	951	986	1,026
85 – 89	246	246	246	253	268	293	326	363	399	431	456
90 – 94	79	78	81	83	85	84	84	84	86	92	101
95 – 99	25	21	18	16	14	14	14	15	15	15	15
100+	10	8	6	5	4	3	2	2	1	1	1
รวม (Total)	110,262	109,861	109,366	108,849	108,312	107,761	107,211	106,652	106,081	105,496	104,895

ตาราง 3.2.31 (ต่อ) ประมาณประชากรประเทศไทยจำแนกตามกลุ่มอายุ 5 ปีและเพศ พ.ศ. 2548 – 2558 (1 กรกฎาคม) : จังหวัดแม่ฮ่องสอน

Table 3.2.31 (cont.) Projected population for Thailand by 5-year age group and sex, 2005 – 2015 (1st July): Maehongson Province

กลุ่มอายุ (Age group)	2548 (2005)	2549 (2006)	2550 (2007)	2551 (2008)	2552 (2009)	2553 (2010)	2554 (2011)	2555 (2012)	2556 (2013)	2557 (2014)	2558 (2015)
หญิง (Female)											
0 – 4	9,620	9,243	8,774	8,280	7,767	7,244	7,050	6,931	6,826	6,733	6,649
5 – 9	9,799	9,659	9,563	9,502	9,462	9,426	9,057	8,599	8,116	7,614	7,102
10 – 14	10,605	10,483	10,299	10,082	9,868	9,685	9,548	9,454	9,396	9,358	9,323
15 – 19	9,506	9,619	9,710	9,767	9,776	9,728	9,617	9,448	9,249	9,054	8,888
20 – 24	8,361	8,402	8,491	8,611	8,739	8,858	8,965	9,051	9,105	9,114	9,069
25 – 29	7,933	7,703	7,547	7,455	7,415	7,417	7,458	7,542	7,653	7,770	7,879
30 – 34	8,335	7,973	7,608	7,262	6,955	6,704	6,515	6,386	6,313	6,284	6,290
35 – 39	8,171	7,994	7,767	7,503	7,218	6,924	6,625	6,325	6,040	5,788	5,582
40 – 44	7,273	7,323	7,347	7,337	7,283	7,179	7,025	6,828	6,599	6,350	6,093
45 – 49	6,340	6,557	6,722	6,844	6,935	7,005	7,056	7,081	7,074	7,024	6,926
50 – 54	4,223	4,485	4,780	5,084	5,369	5,612	5,806	5,955	6,066	6,149	6,214
55 – 59	3,386	3,500	3,628	3,777	3,960	4,180	4,443	4,737	5,041	5,326	5,570
60 – 64	2,835	2,865	2,913	2,980	3,063	3,161	3,270	3,392	3,534	3,708	3,918
65 – 69	2,511	2,522	2,514	2,499	2,492	2,502	2,531	2,577	2,639	2,716	2,806
70 – 74	1,820	1,893	1,969	2,038	2,092	2,125	2,137	2,133	2,123	2,120	2,132
75 – 79	976	1,026	1,071	1,113	1,157	1,203	1,253	1,305	1,353	1,390	1,413
80 – 84	437	481	533	586	634	675	711	742	773	804	837
85 – 89	231	230	229	232	243	262	289	320	352	380	404
90 – 94	81	82	84	87	89	89	88	87	89	94	101
95 – 99	24	21	18	17	16	15	16	17	17	17	17
100+	10	8	6	4	3	2	2	2	1	1	1
รวม (Total)	102,480	102,069	101,573	101,061	100,535	99,999	99,461	98,914	98,359	97,793	97,216
รวม ชาย-หญิง											
(Total M-F)	212,742	211,930	210,940	209,909	208,848	207,760	206,671	205,566	204,440	203,289	202,111

ตาราง 3.2.32 ประมาณประชากรประเทศไทยจำแนกตามกลุ่มอายุ 5 ปีและเพศ พ.ศ. 2548 – 2558 (1 กรกฎาคม) : จังหวัดนครสวรรค์

Table 3.2.32 Projected population for Thailand by 5-year age group and sex, 2005 – 2015 (1st July): Nakhonsawan Province

กลุ่มอายุ (Age group)	2548 (2005)	2549 (2006)	2550 (2007)	2551 (2008)	2552 (2009)	2553 (2010)	2554 (2011)	2555 (2012)	2556 (2013)	2557 (2014)	2558 (2015)
ชาย (Male)											
0 – 4	39,530	37,974	36,061	34,064	32,010	29,934	29,120	28,628	28,191	27,803	27,455
5 – 9	41,695	41,001	40,487	40,116	39,831	39,564	38,009	36,093	34,095	32,042	29,968
10 – 14	44,618	44,098	43,312	42,378	41,441	40,612	39,941	39,445	39,090	38,818	38,565
15 – 19	43,406	43,830	44,168	44,367	44,363	44,122	43,613	42,842	41,927	41,010	40,204
20 – 24	40,437	40,675	41,108	41,656	42,219	42,721	43,153	43,502	43,712	43,722	43,496
25 – 29	38,865	38,118	37,566	37,216	37,073	37,132	37,384	37,814	38,348	38,894	39,380
30 – 34	43,276	41,832	40,544	39,417	38,443	37,614	36,930	36,434	36,133	36,032	36,127
35 – 39	47,733	46,419	44,894	43,264	41,663	40,193	38,896	37,739	36,731	35,861	35,125
40 – 44	44,824	44,791	44,578	44,166	43,520	42,630	41,493	40,166	38,742	37,344	36,060
45 – 49	42,213	43,405	44,241	44,772	45,081	45,230	45,232	45,054	44,673	44,054	43,187
50 – 54	32,245	34,124	36,225	38,370	40,329	41,939	43,152	44,014	44,574	44,915	45,097
55 – 59	26,076	26,900	27,802	28,851	30,138	31,705	33,573	35,660	37,793	39,744	41,353
60 – 64	21,901	22,146	22,523	23,026	23,639	24,355	25,137	25,992	26,988	28,209	29,696
65 – 69	17,895	18,028	18,022	17,958	17,939	18,034	18,248	18,571	18,998	19,516	20,119
70 – 74	12,616	13,169	13,755	14,304	14,735	15,009	15,121	15,121	15,077	15,073	15,164
75 – 79	7,558	7,942	8,272	8,581	8,908	9,267	9,676	10,109	10,512	10,824	11,016
80 – 84	3,162	3,517	3,923	4,329	4,690	4,987	5,233	5,445	5,646	5,859	6,092
85 – 89	1,389	1,387	1,391	1,427	1,516	1,654	1,841	2,050	2,255	2,433	2,575
90 – 94	445	441	455	470	478	477	473	474	488	520	568
95 – 99	141	119	101	88	82	79	80	83	85	84	82
100+	58	47	36	27	20	15	12	10	8	7	6
รวม (Total)	550,082	549,964	549,465	548,848	548,116	547,271	546,315	545,247	544,065	542,764	541,336

ตาราง 3.2.32 (ต่อ) ประมาณประชากรประเทศไทยจำแนกตามกลุ่มอายุ 5 ปีและเพศ พ.ศ. 2548 – 2558 (1 กรกฎาคม) : จังหวัดนครสวรรค์

Table 3.2.32 (cont.) Projected population for Thailand by 5-year age group and sex, 2005 – 2015 (1st July): Nakhonsawan Province

กลุ่มอายุ (Age group)	2548 (2005)	2549 (2006)	2550 (2007)	2551 (2008)	2552 (2009)	2553 (2010)	2554 (2011)	2555 (2012)	2556 (2013)	2557 (2014)	2558 (2015)
หญิง (Female)											
0 – 4	37,964	36,473	34,623	32,675	30,652	28,588	27,819	27,353	26,938	26,569	26,240
5 – 9	39,196	38,635	38,251	38,008	37,849	37,705	36,228	34,394	32,463	30,456	28,409
10 – 14	42,150	41,667	40,935	40,071	39,220	38,494	37,948	37,577	37,345	37,193	37,057
15 – 19	39,887	40,359	40,743	40,982	41,018	40,817	40,350	39,642	38,808	37,989	37,293
20 – 24	37,163	37,344	37,740	38,272	38,841	39,372	39,845	40,229	40,470	40,507	40,309
25 – 29	37,443	36,359	35,619	35,185	34,999	35,008	35,201	35,598	36,120	36,674	37,189
30 – 34	46,108	44,101	42,086	40,169	38,473	37,083	36,036	35,327	34,922	34,761	34,791
35 – 39	51,429	50,312	48,887	47,227	45,430	43,581	41,702	39,812	38,016	36,429	35,132
40 – 44	49,263	49,601	49,761	49,693	49,327	48,625	47,583	46,249	44,693	43,007	41,270
45 – 49	45,906	47,476	48,674	49,554	50,214	50,721	51,087	51,271	51,219	50,859	50,151
50 – 54	35,921	38,152	40,657	43,245	45,665	47,736	49,388	50,655	51,593	52,304	52,856
55 – 59	28,987	29,964	31,055	32,334	33,895	35,785	38,032	40,552	43,156	45,592	47,681
60 – 64	24,924	25,184	25,611	26,200	26,931	27,793	28,750	29,819	31,070	32,595	34,441
65 – 69	20,583	20,672	20,608	20,485	20,423	20,507	20,746	21,123	21,634	22,263	23,001
70 – 74	15,955	16,597	17,258	17,867	18,339	18,631	18,731	18,696	18,612	18,586	18,692
75 – 79	10,101	10,623	11,086	11,523	11,971	12,450	12,972	13,510	14,005	14,389	14,627
80 – 84	4,891	5,381	5,958	6,551	7,092	7,549	7,944	8,299	8,638	8,987	9,358
85 – 89	2,352	2,340	2,328	2,361	2,473	2,666	2,940	3,258	3,578	3,867	4,108
90 – 94	828	832	860	889	904	903	894	890	906	954	1,033
95 – 99	242	211	186	169	161	158	162	169	174	174	171
100+	103	77	58	44	33	25	20	17	15	13	13
รวม (Total)	571,397	572,361	572,983	573,503	573,910	574,198	574,380	574,441	574,374	574,170	573,821
รวม ชาย											
(Total M-F)	1,121,479	1,122,325	1,122,448	1,122,350	1,122,026	1,121,468	1,120,695	1,119,688	1,118,439	1,116,934	1,115,157

ตาราง 3.2.33 ประมาณประชากรประเทศไทยจำแนกตามกลุ่มอายุ 5 ปีและเพศ พ.ศ. 2548 – 2558 (1 กรกฎาคม) : จังหวัดน่าน

Table 3.2.33 Projected population for Thailand by 5-year age group and sex, 2005 – 2015 (1st July): Nan Province

กลุ่มอายุ (Age group)	2548 (2005)	2549 (2006)	2550 (2007)	2551 (2008)	2552 (2009)	2553 (2010)	2554 (2011)	2555 (2012)	2556 (2013)	2557 (2014)	2558 (2015)
ชาย (Male)											
0 – 4	16,764	16,104	15,292	14,446	13,575	12,694	12,349	12,141	11,955	11,791	11,643
5 – 9	17,667	17,373	17,155	16,998	16,877	16,764	16,105	15,293	14,447	13,577	12,698
10 – 14	20,180	19,945	19,589	19,167	18,743	18,368	18,064	17,840	17,680	17,557	17,442
15 – 19	19,932	20,127	20,282	20,373	20,371	20,261	20,027	19,673	19,253	18,832	18,461
20 – 24	16,428	16,525	16,701	16,923	17,152	17,356	17,532	17,673	17,759	17,763	17,671
25 – 29	16,195	15,884	15,654	15,508	15,449	15,473	15,578	15,757	15,980	16,207	16,410
30 – 34	20,285	19,609	19,005	18,477	18,020	17,631	17,311	17,079	16,937	16,890	16,935
35 – 39	22,277	21,664	20,952	20,191	19,444	18,758	18,152	17,613	17,142	16,736	16,392
40 – 44	21,369	21,353	21,252	21,056	20,748	20,323	19,781	19,149	18,470	17,803	17,191
45 – 49	18,149	18,662	19,022	19,250	19,383	19,447	19,448	19,371	19,207	18,941	18,568
50 – 54	12,514	13,243	14,058	14,891	15,651	16,276	16,747	17,081	17,298	17,431	17,501
55 – 59	10,428	10,758	11,119	11,538	12,053	12,680	13,426	14,261	15,114	15,894	16,538
60 – 64	7,863	7,951	8,086	8,267	8,487	8,744	9,024	9,332	9,689	10,127	10,661
65 – 69	7,303	7,357	7,355	7,329	7,321	7,360	7,447	7,579	7,753	7,965	8,211
70 – 74	4,725	4,932	5,151	5,356	5,518	5,620	5,663	5,663	5,646	5,645	5,679
75 – 79	3,236	3,401	3,542	3,675	3,814	3,968	4,143	4,329	4,501	4,635	4,717
80 – 84	1,104	1,228	1,369	1,511	1,637	1,741	1,827	1,901	1,971	2,045	2,127
85 – 89	496	495	496	509	541	590	657	731	804	868	918
90 – 94	159	157	162	168	170	170	169	169	174	185	202
95 – 99	50	42	36	32	29	28	28	29	30	30	29
100+	21	17	13	10	7	5	4	3	3	2	2
รวม (Total)	237,145	236,825	236,292	235,673	234,989	234,257	233,483	232,667	231,814	230,924	229,999

ตาราง 3.2.33 (ต่อ) ประมาณประชากรประเทศไทยจำแนกตามกลุ่มอายุ 5 ปีและเพศ พ.ศ. 2548 – 2558 (1 กรกฎาคม) : จังหวัดน่าน

Table 3.2.33 (cont.) Projected population for Thailand by 5-year age group and sex, 2005 – 2015 (1st July): Nan Province

กลุ่มอายุ (Age group)	2548 (2005)	2549 (2006)	2550 (2007)	2551 (2008)	2552 (2009)	2553 (2010)	2554 (2011)	2555 (2012)	2556 (2013)	2557 (2014)	2558 (2015)
หญิง (Female)											
0 – 4	16,409	15,764	14,965	14,122	13,248	12,356	12,024	11,822	11,643	11,484	11,341
5 – 9	17,038	16,794	16,627	16,522	16,452	16,390	15,748	14,951	14,111	13,239	12,349
10 – 14	18,982	18,764	18,435	18,045	17,662	17,335	17,090	16,922	16,818	16,750	16,688
15 – 19	17,884	18,096	18,268	18,375	18,391	18,301	18,092	17,774	17,400	17,033	16,721
20 – 24	14,865	14,937	15,095	15,308	15,536	15,748	15,937	16,091	16,187	16,202	16,123
25 – 29	15,487	15,039	14,732	14,553	14,476	14,480	14,560	14,724	14,940	15,169	15,382
30 – 34	20,738	19,836	18,929	18,067	17,304	16,679	16,208	15,889	15,707	15,635	15,648
35 – 39	22,096	21,616	21,003	20,290	19,518	18,724	17,916	17,105	16,333	15,651	15,094
40 – 44	21,143	21,288	21,357	21,328	21,171	20,869	20,422	19,850	19,182	18,458	17,713
45 – 49	17,321	17,913	18,365	18,697	18,946	19,137	19,276	19,345	19,325	19,190	18,922
50 – 54	12,224	12,984	13,836	14,717	15,540	16,245	16,808	17,239	17,558	17,800	17,988
55 – 59	10,265	10,611	10,998	11,450	12,003	12,673	13,468	14,361	15,283	16,145	16,885
60 – 64	8,142	8,227	8,366	8,559	8,797	9,079	9,392	9,741	10,149	10,648	11,251
65 – 69	7,801	7,834	7,810	7,763	7,740	7,772	7,862	8,005	8,199	8,437	8,717
70 – 74	5,050	5,253	5,462	5,655	5,805	5,897	5,929	5,918	5,891	5,883	5,916
75 – 79	3,696	3,888	4,057	4,217	4,381	4,556	4,747	4,944	5,125	5,266	5,353
80 – 84	1,590	1,749	1,936	2,129	2,305	2,454	2,582	2,697	2,807	2,921	3,041
85 – 89	680	676	673	682	715	771	850	942	1,034	1,118	1,188
90 – 94	239	240	249	257	261	261	259	257	262	276	299
95 – 99	70	61	54	49	46	46	47	49	50	50	49
100+	30	22	17	13	9	7	6	5	4	4	4
รวม (Total)	231,748	231,592	231,234	230,799	230,308	229,780	229,221	228,630	228,009	227,357	226,671
รวม ชาย											
(Total M-F)	468,893	468,417	467,526	466,472	465,298	464,037	462,703	461,297	459,823	458,281	456,670

ตาราง 3.2.34 ประมาณประชากรประเทศไทยจำแนกตามกลุ่มอายุ 5 ปีและเพศ พ.ศ. 2548 – 2558 (1 กรกฎาคม) : จังหวัดพิษณุโลก

Table 3.2.34 Projected population for Thailand by 5-year age group and sex, 2005 – 2015 (1st July): Phitsanulok Province

กลุ่มอายุ (Age group)	2548 (2005)	2549 (2006)	2550 (2007)	2551 (2008)	2552 (2009)	2553 (2010)	2554 (2011)	2555 (2012)	2556 (2013)	2557 (2014)	2558 (2015)
ชาย (Male)											
0 – 4	29,234	28,083	26,668	25,191	23,672	22,137	21,535	21,171	20,848	20,561	20,304
5 – 9	30,023	29,523	29,153	28,886	28,681	28,489	27,368	25,989	24,551	23,072	21,579
10 – 14	33,323	32,935	32,348	31,650	30,950	30,332	29,830	29,460	29,195	28,992	28,803
15 – 19	32,466	32,783	33,036	33,185	33,182	33,002	32,621	32,045	31,360	30,674	30,071
20 – 24	32,522	32,714	33,062	33,502	33,955	34,359	34,707	34,987	35,156	35,164	34,983
25 – 29	29,090	28,531	28,118	27,856	27,749	27,793	27,982	28,304	28,703	29,112	29,476
30 – 34	31,865	30,802	29,854	29,024	28,307	27,696	27,192	26,828	26,606	26,532	26,601
35 – 39	35,373	34,399	33,269	32,061	30,875	29,786	28,824	27,967	27,219	26,575	26,029
40 – 44	34,152	34,126	33,964	33,650	33,158	32,480	31,614	30,602	29,518	28,452	27,475
45 – 49	30,813	31,683	32,293	32,680	32,906	33,015	33,016	32,886	32,608	32,156	31,524
50 – 54	22,855	24,187	25,676	27,196	28,585	29,726	30,586	31,196	31,593	31,835	31,964
55 – 59	17,899	18,465	19,084	19,804	20,687	21,763	23,045	24,478	25,942	27,281	28,385
60 – 64	14,756	14,921	15,175	15,514	15,927	16,409	16,936	17,512	18,183	19,006	20,007
65 – 69	11,353	11,438	11,434	11,393	11,381	11,441	11,577	11,782	12,053	12,382	12,765
70 – 74	7,917	8,264	8,631	8,976	9,246	9,418	9,489	9,489	9,461	9,458	9,515
75 – 79	4,664	4,901	5,105	5,296	5,497	5,719	5,971	6,238	6,487	6,680	6,799
80 – 84	1,853	2,062	2,299	2,538	2,749	2,923	3,067	3,192	3,310	3,434	3,571
85 – 89	695	694	696	714	759	828	921	1,026	1,129	1,217	1,289
90 – 94	223	221	228	235	239	239	237	237	244	260	284
95 – 99	71	59	50	44	41	39	40	41	42	42	41
100+	29	23	18	14	10	7	6	5	4	4	3
รวม (Total)	401,175	400,814	400,162	399,410	398,556	397,599	396,564	395,436	394,212	392,890	391,467

ตาราง 3.2.34 (ต่อ) ประมาณประชากรประเทศไทยจำแนกตามกลุ่มอายุ 5 ปีและเพศ พ.ศ. 2548 – 2558 (1 กรกฎาคม) : จังหวัดพิษณุโลก

Table 3.2.34 (cont.) Projected population for Thailand by 5-year age group and sex, 2005 – 2015 (1st July): Phitsanulok Province

กลุ่มอายุ (Age group)	2548 (2005)	2549 (2006)	2550 (2007)	2551 (2008)	2552 (2009)	2553 (2010)	2554 (2011)	2555 (2012)	2556 (2013)	2557 (2014)	2558 (2015)
หญิง (Female)											
0 – 4	28,150	27,044	25,672	24,227	22,727	21,197	20,627	20,281	19,974	19,700	19,456
5 – 9	27,984	27,583	27,309	27,136	27,022	26,919	25,864	24,555	23,176	21,744	20,282
10 – 14	31,372	31,012	30,468	29,824	29,191	28,651	28,245	27,968	27,795	27,683	27,581
15 – 19	30,355	30,715	31,007	31,189	31,216	31,063	30,708	30,169	29,534	28,911	28,381
20 – 24	27,937	28,072	28,370	28,770	29,198	29,597	29,953	30,241	30,422	30,450	30,301
25 – 29	28,870	28,034	27,463	27,129	26,986	26,993	27,142	27,448	27,850	28,277	28,674
30 – 34	33,871	32,397	30,917	29,509	28,263	27,242	26,472	25,951	25,654	25,535	25,558
35 – 39	38,242	37,411	36,352	35,117	33,781	32,406	31,009	29,604	28,268	27,088	26,123
40 – 44	35,888	36,133	36,250	36,200	35,934	35,422	34,663	33,692	32,558	31,330	30,065
45 – 49	32,701	33,819	34,672	35,299	35,769	36,131	36,391	36,522	36,485	36,229	35,725
50 – 54	24,859	26,404	28,137	29,928	31,603	33,036	34,179	35,056	35,705	36,197	36,580
55 – 59	19,880	20,550	21,298	22,175	23,246	24,542	26,083	27,811	29,597	31,268	32,700
60 – 64	16,084	16,252	16,527	16,907	17,379	17,935	18,553	19,243	20,050	21,035	22,225
65 – 69	13,747	13,806	13,763	13,681	13,640	13,696	13,856	14,108	14,449	14,869	15,362
70 – 74	10,573	10,999	11,437	11,841	12,154	12,347	12,413	12,390	12,335	12,317	12,388
75 – 79	6,693	7,040	7,346	7,635	7,933	8,250	8,596	8,952	9,281	9,535	9,692
80 – 84	2,913	3,205	3,548	3,902	4,224	4,496	4,731	4,943	5,145	5,353	5,573
85 – 89	1,282	1,275	1,269	1,287	1,348	1,453	1,603	1,775	1,950	2,108	2,239
90 – 94	451	453	469	485	493	492	487	485	494	520	563
95 – 99	132	115	101	92	88	86	88	92	95	95	93
100+	56	42	32	24	18	13	11	9	8	7	7
รวม (Total)	412,038	412,361	412,407	412,357	412,210	411,968	411,674	411,297	410,824	410,250	409,569
รวม ชาย											
(Total M-F)	813,213	813,175	812,568	811,766	810,766	809,567	808,239	806,733	805,036	803,140	801,036

ตาราง 3.2.35 ประมาณประชากรประเทศไทยจำแนกตามกลุ่มอายุ 5 ปีและเพศ พ.ศ. 2548 – 2558 (1 กรกฎาคม) : จังหวัดพะเยา

Table 3.2.35 Projected population for Thailand by 5-year age group and sex, 2005 – 2015 (1st July): Phayao Province

กลุ่มอายุ (Age group)	2548 (2005)	2549 (2006)	2550 (2007)	2551 (2008)	2552 (2009)	2553 (2010)	2554 (2011)	2555 (2012)	2556 (2013)	2557 (2014)	2558 (2015)
ชาย (Male)											
0 – 4	16,410	15,764	14,970	14,141	13,288	12,426	12,089	11,884	11,703	11,542	11,398
5 – 9	18,347	18,042	17,815	17,652	17,527	17,409	16,725	15,882	15,003	14,099	13,187
10 – 14	20,194	19,958	19,603	19,180	18,756	18,381	18,077	17,853	17,692	17,569	17,454
15 – 19	20,007	20,202	20,358	20,450	20,448	20,337	20,102	19,747	19,325	18,903	18,531
20 – 24	16,604	16,702	16,880	17,105	17,336	17,542	17,719	17,863	17,949	17,953	17,860
25 – 29	17,108	16,779	16,536	16,382	16,319	16,345	16,456	16,646	16,881	17,121	17,335
30 – 34	20,435	19,753	19,145	18,613	18,153	17,761	17,438	17,204	17,062	17,014	17,059
35 – 39	24,849	24,165	23,371	22,522	21,689	20,924	20,248	19,646	19,121	18,669	18,285
40 – 44	25,302	25,283	25,163	24,930	24,566	24,064	23,422	22,672	21,869	21,080	20,355
45 – 49	22,627	23,266	23,714	23,998	24,164	24,244	24,245	24,149	23,945	23,614	23,149
50 – 54	15,670	16,584	17,605	18,647	19,599	20,382	20,971	21,390	21,662	21,828	21,916
55 – 59	11,633	12,000	12,403	12,871	13,445	14,144	14,977	15,908	16,860	17,730	18,448
60 – 64	10,321	10,436	10,614	10,851	11,140	11,477	11,846	12,249	12,718	13,294	13,994
65 – 69	8,939	9,005	9,002	8,970	8,961	9,008	9,115	9,277	9,490	9,749	10,050
70 – 74	5,881	6,139	6,412	6,668	6,869	6,997	7,049	7,049	7,029	7,027	7,069
75 – 79	3,214	3,378	3,518	3,650	3,788	3,941	4,115	4,299	4,470	4,603	4,685
80 – 84	1,104	1,228	1,369	1,511	1,637	1,741	1,827	1,901	1,971	2,045	2,127
85 – 89	469	468	470	482	512	558	621	692	761	821	869
90 – 94	150	149	154	159	161	161	160	160	165	175	192
95 – 99	48	40	34	30	28	27	27	28	29	28	28
100+	20	16	12	9	7	5	4	3	3	2	2
รวม (Total)	259,331	259,358	259,148	258,821	258,392	257,873	257,233	256,503	255,707	254,865	253,993

ตาราง 3.2.35 (ต่อ) ประมาณประชากรประเทศไทยจำแนกตามกลุ่มอายุ 5 ปีและเพศ พ.ศ. 2548 – 2558 (1 กรกฎาคม) : จังหวัดพะเยา

Table 3.2.35 (cont.) Projected population for Thailand by 5-year age group and sex, 2005 – 2015 (1st July): Phayao Province

กลุ่มอายุ (Age group)	2548 (2005)	2549 (2006)	2550 (2007)	2551 (2008)	2552 (2009)	2553 (2010)	2554 (2011)	2555 (2012)	2556 (2013)	2557 (2014)	2558 (2015)
หญิง (Female)											
0 – 4	15,922	15,297	14,521	13,704	12,855	11,990	11,667	11,472	11,298	11,143	11,005
5 – 9	17,507	17,256	17,084	16,976	16,905	16,841	16,181	15,362	14,499	13,603	12,689
10 – 14	19,248	19,027	18,693	18,298	17,910	17,578	17,329	17,159	17,053	16,984	16,922
15 – 19	18,382	18,600	18,777	18,887	18,903	18,811	18,596	18,270	17,885	17,507	17,187
20 – 24	15,170	15,244	15,406	15,623	15,855	16,072	16,265	16,422	16,520	16,535	16,455
25 – 29	17,025	16,532	16,195	15,998	15,914	15,918	16,006	16,186	16,423	16,675	16,909
30 – 34	21,887	20,935	19,978	19,068	18,263	17,603	17,106	16,770	16,577	16,501	16,515
35 – 39	25,799	25,239	24,524	23,691	22,790	21,862	20,919	19,972	19,071	18,275	17,624
40 – 44	25,922	26,099	26,183	26,148	25,955	25,586	25,037	24,336	23,517	22,629	21,716
45 – 49	22,480	23,249	23,836	24,267	24,590	24,838	25,018	25,108	25,082	24,906	24,559
50 – 54	15,365	16,319	17,391	18,498	19,533	20,419	21,126	21,667	22,069	22,373	22,609
55 – 59	11,401	11,785	12,214	12,717	13,331	14,075	14,958	15,950	16,974	17,932	18,753
60 – 64	10,124	10,230	10,403	10,642	10,939	11,290	11,678	12,112	12,621	13,240	13,990
65 – 69	9,484	9,525	9,496	9,439	9,411	9,449	9,559	9,733	9,969	10,258	10,599
70 – 74	6,608	6,873	7,147	7,400	7,595	7,716	7,757	7,743	7,708	7,697	7,741
75 – 79	3,787	3,983	4,156	4,320	4,488	4,667	4,863	5,065	5,251	5,395	5,484
80 – 84	1,434	1,578	1,747	1,921	2,080	2,214	2,330	2,434	2,533	2,636	2,745
85 – 89	675	671	668	677	709	765	843	934	1,026	1,109	1,178
90 – 94	238	239	247	255	259	259	256	255	260	274	296
95 – 99	69	61	53	49	46	45	46	48	50	50	49
100+	30	22	17	12	9	7	6	5	4	4	4
รวม (Total)	258,557	258,765	258,737	258,591	258,342	258,005	257,549	257,003	256,390	255,727	255,028
รวม ชาย											
(Total M-F)	517,888	518,123	517,885	517,412	516,734	515,878	514,782	513,506	512,096	510,592	509,021

ตาราง 3.2.36 ประมาณประชากรประเทศไทยจำแนกตามกลุ่มอายุ 5 ปีและเพศ พ.ศ. 2548 – 2558 (1 กรกฎาคม) : จังหวัดเพชรบูรณ์

Table 3.2.36 Projected population for Thailand by 5-year age group and sex, 2005 – 2015 (1st July): Phetchabun Province

กลุ่มอายุ (Age group)	2548 (2005)	2549 (2006)	2550 (2007)	2551 (2008)	2552 (2009)	2553 (2010)	2554 (2011)	2555 (2012)	2556 (2013)	2557 (2014)	2558 (2015)
ชาย (Male)											
0 – 4	38,023	36,526	34,685	32,765	30,789	28,792	28,010	27,536	27,116	26,743	26,408
5 – 9	38,397	37,758	37,284	36,943	36,680	36,435	35,002	33,238	31,398	29,507	27,598
10 – 14	41,827	41,339	40,603	39,727	38,848	38,072	37,442	36,977	36,645	36,390	36,153
15 – 19	41,482	41,887	42,211	42,401	42,397	42,167	41,680	40,944	40,069	39,193	38,422
20 – 24	38,546	38,774	39,186	39,708	40,245	40,724	41,136	41,468	41,669	41,678	41,463
25 – 29	37,817	37,090	36,553	36,212	36,073	36,131	36,376	36,795	37,314	37,845	38,318
30 – 34	38,634	37,345	36,195	35,190	34,320	33,579	32,968	32,526	32,257	32,168	32,252
35 – 39	40,613	39,496	38,198	36,811	35,449	34,198	33,094	32,110	31,252	30,512	29,886
40 – 44	40,136	40,105	39,915	39,546	38,968	38,171	37,153	35,964	34,690	33,438	32,289
45 – 49	36,021	37,038	37,752	38,205	38,469	38,596	38,598	38,446	38,120	37,592	36,852
50 – 54	27,934	29,562	31,382	33,240	34,937	36,332	37,383	38,130	38,614	38,910	39,068
55 – 59	22,108	22,807	23,572	24,462	25,553	26,881	28,465	30,235	32,043	33,697	35,061
60 – 64	16,738	16,926	17,214	17,598	18,066	18,613	19,211	19,865	20,626	21,559	22,695
65 – 69	13,921	14,025	14,020	13,970	13,955	14,029	14,196	14,447	14,779	15,182	15,651
70 – 74	9,503	9,919	10,360	10,774	11,099	11,305	11,389	11,390	11,356	11,353	11,422
75 – 79	6,044	6,351	6,615	6,862	7,123	7,410	7,738	8,084	8,406	8,656	8,810
80 – 84	2,502	2,783	3,104	3,426	3,711	3,946	4,141	4,309	4,468	4,636	4,821
85 – 89	1,262	1,260	1,264	1,296	1,377	1,502	1,672	1,862	2,048	2,209	2,338
90 – 94	404	401	413	427	434	433	430	431	443	472	516
95 – 99	128	108	92	80	74	72	72	75	77	77	75
100+	53	42	33	25	18	13	11	9	7	6	6
รวม (Total)	492,092	491,542	490,651	489,667	488,585	487,400	486,166	484,839	483,397	481,823	480,102

ตาราง 3.2.36 (ต่อ) ประมาณประชากรประเทศไทยจำแนกตามกลุ่มอายุ 5 ปีและเพศ พ.ศ. 2548 – 2558 (1 กรกฎาคม) : จังหวัดเพชรบูรณ์

Table 3.2.36 (cont.) Projected population for Thailand by 5-year age group and sex, 2005 – 2015 (1st July): Phetchabun Province

กลุ่มอายุ (Age group)	2548 (2005)	2549 (2006)	2550 (2007)	2551 (2008)	2552 (2009)	2553 (2010)	2554 (2011)	2555 (2012)	2556 (2013)	2557 (2014)	2558 (2015)
หญิง (Female)											
0 – 4	36,431	35,000	33,225	31,355	29,414	27,433	26,695	26,248	25,850	25,496	25,180
5 – 9	36,086	35,569	35,215	34,992	34,845	34,713	33,353	31,665	29,887	28,040	26,155
10 – 14	39,370	38,919	38,236	37,428	36,633	35,956	35,446	35,099	34,882	34,741	34,614
15 – 19	38,194	38,647	39,014	39,243	39,278	39,085	38,638	37,960	37,161	36,377	35,711
20 – 24	34,629	34,797	35,167	35,662	36,192	36,687	37,128	37,486	37,710	37,745	37,561
25 – 29	36,082	35,038	34,324	33,906	33,727	33,736	33,922	34,304	34,807	35,341	35,837
30 – 34	40,553	38,788	37,015	35,330	33,838	32,615	31,694	31,071	30,714	30,573	30,600
35 – 39	43,442	42,498	41,294	39,892	38,375	36,813	35,225	33,629	32,112	30,772	29,675
40 – 44	42,713	43,006	43,144	43,086	42,769	42,159	41,256	40,100	38,750	37,288	35,783
45 – 49	37,992	39,292	40,283	41,011	41,558	41,977	42,281	42,432	42,389	42,092	41,506
50 – 54	29,526	31,360	33,419	35,547	37,535	39,238	40,596	41,637	42,408	42,993	43,447
55 – 59	22,900	23,672	24,534	25,544	26,777	28,271	30,046	32,037	34,094	36,018	37,669
60 – 64	18,154	18,343	18,654	19,083	19,615	20,243	20,941	21,719	22,630	23,741	25,085
65 – 69	15,844	15,913	15,863	15,769	15,721	15,786	15,970	16,260	16,654	17,137	17,706
70 – 74	11,355	11,812	12,282	12,716	13,052	13,260	13,331	13,306	13,247	13,228	13,303
75 – 79	7,443	7,828	8,169	8,491	8,821	9,174	9,559	9,955	10,320	10,603	10,778
80 – 84	3,229	3,553	3,934	4,325	4,682	4,984	5,245	5,480	5,703	5,934	6,179
85 – 89	1,713	1,704	1,695	1,719	1,801	1,941	2,141	2,372	2,606	2,816	2,991
90 – 94	603	606	626	648	658	657	651	648	660	695	752
95 – 99	176	154	136	123	117	115	118	123	127	127	124
100+	75	56	42	32	24	18	15	12	11	10	9
รวม (Total)	496,511	496,554	496,273	495,902	495,434	494,863	494,250	493,544	492,721	491,765	490,663
รวม ชาย											
(Total M-F)	988,604	988,097	986,924	985,568	984,019	982,263	980,416	978,383	976,118	973,588	970,765

ตาราง 3.2.37 ประมาณประชากรประเทศไทยจำแนกตามกลุ่มอายุ 5 ปีและเพศ พ.ศ. 2548 – 2558 (1 กรกฎาคม) : จังหวัดพิจิตร

Table 3.2.37 Projected population for Thailand by 5-year age group and sex, 2005 – 2015 (1st July): Phichit Province

กลุ่มอายุ (Age group)	2548 (2005)	2549 (2006)	2550 (2007)	2551 (2008)	2552 (2009)	2553 (2010)	2554 (2011)	2555 (2012)	2556 (2013)	2557 (2014)	2558 (2015)
ชาย (Male)											
0 – 4	21,717	20,862	19,811	18,714	17,585	16,445	15,998	15,728	15,488	15,274	15,083
5 – 9	22,331	21,959	21,684	21,485	21,332	21,190	20,357	19,331	18,261	17,161	16,050
10 – 14	23,993	23,713	23,291	22,788	22,284	21,839	21,478	21,211	21,020	20,874	20,738
15 – 19	21,542	21,752	21,920	22,019	22,017	21,897	21,645	21,262	20,808	20,353	19,952
20 – 24	18,579	18,688	18,887	19,139	19,398	19,628	19,827	19,987	20,084	20,088	19,985
25 – 29	19,011	18,645	18,375	18,204	18,134	18,163	18,286	18,497	18,758	19,025	19,263
30 – 34	20,166	19,494	18,894	18,369	17,915	17,528	17,209	16,978	16,838	16,791	16,835
35 – 39	23,901	23,244	22,480	21,663	20,862	20,126	19,476	18,897	18,392	17,957	17,588
40 – 44	23,740	23,723	23,610	23,392	23,049	22,578	21,976	21,273	20,519	19,779	19,099
45 – 49	23,679	24,347	24,816	25,114	25,287	25,371	25,372	25,272	25,058	24,711	24,225
50 – 54	17,447	18,464	19,601	20,761	21,821	22,693	23,349	23,815	24,118	24,302	24,401
55 – 59	14,466	14,924	15,424	16,006	16,720	17,589	18,625	19,784	20,967	22,049	22,942
60 – 64	12,266	12,403	12,614	12,896	13,239	13,640	14,078	14,557	15,115	15,799	16,631
65 – 69	10,031	10,105	10,102	10,066	10,055	10,109	10,229	10,410	10,649	10,939	11,277
70 – 74	7,083	7,393	7,722	8,030	8,272	8,426	8,489	8,489	8,464	8,462	8,513
75 – 79	4,236	4,452	4,637	4,810	4,993	5,194	5,424	5,666	5,892	6,067	6,175
80 – 84	1,799	2,001	2,232	2,463	2,668	2,837	2,977	3,098	3,212	3,333	3,466
85 – 89	742	741	743	762	809	883	983	1,094	1,204	1,299	1,374
90 – 94	238	236	243	251	255	254	253	253	260	277	303
95 – 99	76	63	54	47	44	42	43	44	45	45	44
100+	31	25	19	14	11	8	6	5	4	4	3
รวม (Total)	287,072	287,234	287,157	286,993	286,752	286,439	286,078	285,651	285,156	284,589	283,948

ตาราง 3.2.37 (ต่อ) ประมาณประชากรประเทศไทยจำแนกตามกลุ่มอายุ 5 ปีและเพศ พ.ศ. 2548 – 2558 (1 กรกฎาคม) : จังหวัดพิจิตร

Table 3.2.37 (cont.) Projected population for Thailand by 5-year age group and sex, 2005 – 2015 (1st July): Phichit Province

กลุ่มอายุ (Age group)	2548 (2005)	2549 (2006)	2550 (2007)	2551 (2008)	2552 (2009)	2553 (2010)	2554 (2011)	2555 (2012)	2556 (2013)	2557 (2014)	2558 (2015)
หญิง (Female)											
0 – 4	20,666	19,854	18,847	17,786	16,685	15,562	15,143	14,889	14,664	14,463	14,283
5 – 9	20,790	20,492	20,288	20,159	20,075	19,999	19,215	18,243	17,218	16,154	15,068
10 – 14	22,328	22,072	21,684	21,226	20,776	20,391	20,102	19,905	19,782	19,702	19,630
15 – 19	19,939	20,175	20,367	20,487	20,505	20,404	20,171	19,817	19,400	18,990	18,642
20 – 24	17,498	17,583	17,769	18,020	18,288	18,538	18,761	18,941	19,055	19,072	18,979
25 – 29	18,219	17,691	17,331	17,120	17,030	17,034	17,128	17,321	17,575	17,844	18,095
30 – 34	22,676	21,689	20,698	19,755	18,921	18,238	17,723	17,374	17,175	17,095	17,110
35 – 39	26,726	26,146	25,405	24,543	23,609	22,648	21,671	20,690	19,756	18,931	18,257
40 – 44	26,828	27,012	27,099	27,062	26,863	26,480	25,913	25,186	24,339	23,421	22,475
45 – 49	26,552	27,461	28,153	28,662	29,044	29,338	29,549	29,655	29,626	29,418	29,008
50 – 54	19,962	21,203	22,595	24,033	25,378	26,529	27,447	28,151	28,672	29,067	29,374
55 – 59	16,835	17,402	18,036	18,779	19,685	20,783	22,088	23,552	25,064	26,479	27,692
60 – 64	13,888	14,032	14,270	14,598	15,005	15,486	16,019	16,615	17,312	18,162	19,190
65 – 69	11,894	11,945	11,908	11,837	11,801	11,850	11,988	12,206	12,501	12,864	13,291
70 – 74	9,499	9,881	10,275	10,637	10,918	11,092	11,152	11,131	11,081	11,065	11,129
75 – 79	5,828	6,129	6,397	6,648	6,907	7,183	7,484	7,795	8,081	8,302	8,439
80 – 84	2,743	3,018	3,341	3,674	3,977	4,233	4,455	4,654	4,844	5,040	5,248
85 – 89	1,246	1,240	1,233	1,250	1,310	1,412	1,558	1,726	1,896	2,049	2,176
90 – 94	439	441	456	471	479	478	474	471	480	506	547
95 – 99	128	112	99	90	85	84	86	89	92	92	90
100+	54	41	31	23	17	13	11	9	8	7	7
รวม (Total)	304,737	305,618	306,281	306,861	307,358	307,775	308,137	308,421	308,618	308,724	308,731
รวม ชาย											
(Total M-F)	591,809	592,851	593,439	593,855	594,110	594,214	594,215	594,072	593,774	593,313	592,680

ตาราง 3.2.38 ประมาณประชากรประเทศไทยจำแนกตามกลุ่มอายุ 5 ปีและเพศ พ.ศ. 2548 – 2558 (1 กรกฎาคม) : จังหวัดแพร่

Table 3.2.38 Projected population for Thailand by 5-year age group and sex, 2005 – 2015 (1st July): Phrae Province

กลุ่มอายุ (Age group)	2548 (2005)	2549 (2006)	2550 (2007)	2551 (2008)	2552 (2009)	2553 (2010)	2554 (2011)	2555 (2012)	2556 (2013)	2557 (2014)	2558 (2015)
ชาย (Male)											
0 – 4	15,294	14,692	13,952	13,179	12,384	11,581	11,267	11,076	10,907	10,757	10,622
5 – 9	17,314	17,026	16,812	16,658	16,540	16,429	15,783	14,988	14,158	13,305	12,444
10 – 14	19,401	19,175	18,834	18,427	18,020	17,659	17,367	17,152	16,998	16,879	16,769
15 – 19	19,106	19,293	19,442	19,529	19,528	19,422	19,197	18,858	18,455	18,052	17,697
20 – 24	14,706	14,793	14,950	15,149	15,354	15,537	15,694	15,821	15,897	15,901	15,819
25 – 29	15,581	15,281	15,060	14,920	14,863	14,886	14,987	15,160	15,374	15,592	15,787
30 – 34	19,443	18,794	18,216	17,709	17,272	16,899	16,592	16,369	16,234	16,189	16,231
35 – 39	23,369	22,726	21,979	21,181	20,397	19,678	19,042	18,476	17,982	17,557	17,196
40 – 44	24,465	24,447	24,331	24,106	23,753	23,268	22,647	21,923	21,146	20,383	19,682
45 – 49	22,673	23,313	23,763	24,047	24,214	24,294	24,295	24,199	23,994	23,662	23,196
50 – 54	16,919	17,905	19,007	20,133	21,161	22,006	22,642	23,094	23,388	23,567	23,662
55 – 59	13,626	14,057	14,528	15,077	15,749	16,568	17,544	18,635	19,749	20,769	21,609
60 – 64	10,325	10,441	10,618	10,856	11,145	11,482	11,850	12,254	12,723	13,299	14,000
65 – 69	8,764	8,830	8,826	8,795	8,786	8,832	8,937	9,095	9,305	9,558	9,854
70 – 74	5,750	6,002	6,269	6,519	6,716	6,841	6,892	6,892	6,872	6,870	6,911
75 – 79	3,208	3,371	3,511	3,643	3,781	3,933	4,107	4,291	4,462	4,594	4,676
80 – 84	1,216	1,353	1,509	1,665	1,804	1,918	2,012	2,094	2,171	2,253	2,343
85 – 89	475	475	476	488	519	566	630	701	771	832	881
90 – 94	152	151	156	161	163	163	162	162	167	178	194
95 – 99	48	41	34	30	28	27	27	28	29	29	28
100+	20	16	12	9	7	5	4	3	3	2	2
รวม (Total)	251,857	252,181	252,286	252,282	252,181	251,992	251,679	251,271	250,785	250,228	249,605

ตาราง 3.2.38 (ต่อ) ประมาณประชากรประเทศไทยจำแนกตามกลุ่มอายุ 5 ปีและเพศ พ.ศ. 2548 – 2558 (1 กรกฎาคม) : จังหวัดแพร่

Table 3.2.38 (cont.) Projected population for Thailand by 5-year age group and sex, 2005 – 2015 (1st July): Phrae Province

กลุ่มอายุ (Age group)	2548 (2005)	2549 (2006)	2550 (2007)	2551 (2008)	2552 (2009)	2553 (2010)	2554 (2011)	2555 (2012)	2556 (2013)	2557 (2014)	2558 (2015)
หญิง (Female)											
0 – 4	14,921	14,335	13,607	12,842	12,047	11,236	10,933	10,750	10,587	10,442	10,313
5 – 9	16,290	16,057	15,897	15,796	15,730	15,670	15,056	14,294	13,492	12,658	11,807
10 – 14	18,076	17,869	17,555	17,185	16,820	16,509	16,274	16,115	16,015	15,951	15,892
15 – 19	17,415	17,621	17,789	17,893	17,909	17,821	17,617	17,308	16,944	16,586	16,282
20 – 24	13,367	13,432	13,575	13,766	13,971	14,162	14,332	14,470	14,556	14,570	14,499
25 – 29	15,427	14,981	14,675	14,497	14,420	14,424	14,504	14,667	14,882	15,110	15,322
30 – 34	20,809	19,903	18,994	18,129	17,363	16,736	16,263	15,943	15,760	15,688	15,702
35 – 39	24,873	24,333	23,644	22,841	21,972	21,078	20,168	19,255	18,386	17,619	16,991
40 – 44	25,548	25,723	25,806	25,771	25,581	25,217	24,676	23,984	23,178	22,303	21,403
45 – 49	22,987	23,773	24,372	24,813	25,144	25,398	25,581	25,673	25,647	25,467	25,112
50 – 54	17,653	18,749	19,980	21,252	22,441	23,459	24,271	24,893	25,355	25,704	25,975
55 – 59	14,397	14,882	15,424	16,059	16,834	17,773	18,889	20,141	21,434	22,644	23,682
60 – 64	11,782	11,905	12,107	12,385	12,731	13,138	13,591	14,096	14,687	15,409	16,281
65 – 69	10,554	10,600	10,567	10,504	10,472	10,515	10,637	10,831	11,093	11,415	11,794
70 – 74	7,154	7,441	7,738	8,011	8,223	8,353	8,398	8,383	8,345	8,333	8,381
75 – 79	4,074	4,285	4,472	4,648	4,829	5,022	5,233	5,450	5,650	5,804	5,900
80 – 84	1,685	1,854	2,052	2,256	2,443	2,600	2,736	2,859	2,975	3,096	3,223
85 – 89	794	790	786	797	835	901	993	1,100	1,209	1,306	1,388
90 – 94	280	281	290	300	305	305	302	301	306	322	349
95 – 99	82	71	63	57	54	53	55	57	59	59	58
100+	35	26	20	15	11	8	7	6	5	5	4
รวม (Total)	258,201	258,911	259,413	259,817	260,134	260,377	260,518	260,576	260,564	260,490	260,357
รวม ชาย											
(Total M-F)	510,058	511,091	511,699	512,099	512,316	512,370	512,198	511,848	511,349	510,718	509,962

ตาราง 3.2.39 ประมาณประชากรประเทศไทยจำแนกตามกลุ่มอายุ 5 ปีและเพศ พ.ศ. 2548 – 2558 (1 กรกฎาคม) : จังหวัดสุโขทัย

Table 3.2.39 Projected population for Thailand by 5-year age group and sex, 2005 – 2015 (1st July): Sukhothai Province

กลุ่มอายุ (Age group)	2548 (2005)	2549 (2006)	2550 (2007)	2551 (2008)	2552 (2009)	2553 (2010)	2554 (2011)	2555 (2012)	2556 (2013)	2557 (2014)	2558 (2015)
ชาย (Male)											
0 – 4	22,129	21,258	20,187	19,069	17,919	16,757	16,302	16,026	15,782	15,564	15,370
5 – 9	22,219	21,850	21,575	21,378	21,226	21,084	20,255	19,234	18,169	17,075	15,970
10 – 14	24,078	23,797	23,373	22,869	22,363	21,916	21,554	21,286	21,095	20,948	20,812
15 – 19	22,529	22,749	22,925	23,028	23,026	22,901	22,637	22,237	21,761	21,286	20,867
20 – 24	20,281	20,401	20,618	20,893	21,175	21,427	21,644	21,819	21,924	21,929	21,816
25 – 29	22,141	21,715	21,401	21,201	21,120	21,154	21,297	21,542	21,846	22,157	22,434
30 – 34	23,484	22,701	22,002	21,391	20,862	20,412	20,041	19,772	19,608	19,554	19,605
35 – 39	26,373	25,647	24,804	23,904	23,019	22,207	21,490	20,851	20,294	19,814	19,407
40 – 44	25,984	25,964	25,841	25,602	25,228	24,712	24,053	23,283	22,458	21,648	20,904
45 – 49	23,403	24,064	24,528	24,822	24,993	25,076	25,077	24,978	24,767	24,424	23,943
50 – 54	17,730	18,763	19,919	21,098	22,175	23,061	23,728	24,201	24,509	24,697	24,797
55 – 59	13,847	14,284	14,763	15,320	16,004	16,836	17,828	18,936	20,069	21,105	21,959
60 – 64	11,581	11,711	11,910	12,176	12,500	12,879	13,292	13,745	14,271	14,917	15,703
65 – 69	9,322	9,391	9,388	9,355	9,345	9,394	9,506	9,674	9,897	10,167	10,481
70 – 74	6,129	6,398	6,682	6,949	7,158	7,291	7,346	7,346	7,325	7,322	7,367
75 – 79	3,492	3,669	3,822	3,965	4,115	4,281	4,470	4,670	4,856	5,001	5,089
80 – 84	1,522	1,693	1,888	2,084	2,257	2,400	2,518	2,621	2,717	2,820	2,932
85 – 89	578	577	578	593	630	688	765	852	937	1,011	1,070
90 – 94	185	183	189	196	199	198	197	197	203	216	236
95 – 99	59	49	42	37	34	33	33	34	35	35	34
100+	24	19	15	11	8	6	5	4	3	3	3
รวม (Total)	297,090	296,886	296,452	295,940	295,358	294,712	294,037	293,310	292,528	291,692	290,799

ตาราง 3.2.39 (ต่อ) ประมาณประชากรประเทศไทยจำแนกตามกลุ่มอายุ 5 ปีและเพศ พ.ศ. 2548 – 2558 (1 กรกฎาคม) : จังหวัดสุโขทัย

Table 3.2.39 (cont.) Projected population for Thailand by 5-year age group and sex, 2005 – 2015 (1st July): Sukhothai Province

กลุ่มอายุ (Age group)	2548 (2005)	2549 (2006)	2550 (2007)	2551 (2008)	2552 (2009)	2553 (2010)	2554 (2011)	2555 (2012)	2556 (2013)	2557 (2014)	2558 (2015)
หญิง (Female)											
0 – 4	20,520	19,714	18,714	17,661	16,567	15,452	15,036	14,784	14,560	14,361	14,183
5 – 9	20,784	20,486	20,283	20,154	20,070	19,993	19,210	18,238	17,214	16,150	15,064
10 – 14	22,340	22,085	21,697	21,239	20,787	20,403	20,114	19,917	19,794	19,713	19,641
15 – 19	20,716	20,961	21,160	21,285	21,303	21,199	20,956	20,589	20,155	19,730	19,369
20 – 24	18,968	19,060	19,263	19,534	19,825	20,096	20,337	20,533	20,656	20,675	20,574
25 – 29	21,567	20,943	20,517	20,267	20,160	20,165	20,277	20,505	20,806	21,125	21,421
30 – 34	24,871	23,788	22,701	21,667	20,752	20,003	19,438	19,055	18,837	18,750	18,766
35 – 39	29,323	28,686	27,874	26,928	25,903	24,849	23,777	22,700	21,676	20,771	20,031
40 – 44	28,234	28,427	28,519	28,480	28,270	27,868	27,271	26,506	25,614	24,648	23,653
45 – 49	26,349	27,250	27,937	28,442	28,821	29,112	29,322	29,428	29,398	29,192	28,785
50 – 54	19,867	21,102	22,487	23,918	25,257	26,402	27,316	28,017	28,536	28,929	29,234
55 – 59	15,925	16,462	17,061	17,764	18,621	19,660	20,894	22,279	23,709	25,048	26,195
60 – 64	13,764	13,907	14,143	14,468	14,872	15,348	15,876	16,467	17,157	18,000	19,019
65 – 69	12,043	12,095	12,057	11,985	11,949	11,998	12,138	12,359	12,658	13,026	13,457
70 – 74	8,579	8,925	9,280	9,608	9,862	10,018	10,072	10,054	10,008	9,994	10,051
75 – 79	5,492	5,777	6,028	6,266	6,509	6,770	7,054	7,346	7,616	7,824	7,954
80 – 84	2,564	2,820	3,123	3,434	3,717	3,957	4,164	4,350	4,528	4,711	4,905
85 – 89	1,175	1,169	1,163	1,180	1,236	1,332	1,469	1,628	1,788	1,933	2,053
90 – 94	414	416	430	444	452	451	447	445	453	477	516
95 – 99	121	105	93	85	80	79	81	84	87	87	85
100+	51	38	29	22	16	12	10	9	7	7	6
รวม (Total)	313,668	314,217	314,559	314,829	315,030	315,167	315,259	315,291	315,255	315,148	314,963
รวม ชาย											
(Total M-F)	610,758	611,103	611,010	610,769	610,389	609,879	609,296	608,601	607,783	606,839	605,762

ตาราง 3.2.40 ประมาณประชากรประเทศไทยจำแนกตามกลุ่มอายุ 5 ปีและเพศ พ.ศ. 2548 – 2558 (1 กรกฎาคม) : จังหวัดตาก

Table 3.2.40 Projected population for Thailand by 5-year age group and sex, 2005 – 2015 (1st July): Tak Province

กลุ่มอายุ (Age group)	2548 (2005)	2549 (2006)	2550 (2007)	2551 (2008)	2552 (2009)	2553 (2010)	2554 (2011)	2555 (2012)	2556 (2013)	2557 (2014)	2558 (2015)
ชาย (Male)											
0 – 4	23,608	22,679	21,536	20,343	19,117	17,877	17,391	17,097	16,836	16,604	16,397
5 – 9	22,027	21,660	21,388	21,192	21,042	20,901	20,079	19,067	18,012	16,927	15,831
10 – 14	22,681	22,417	22,018	21,543	21,066	20,645	20,304	20,052	19,871	19,733	19,605
15 – 19	21,064	21,270	21,435	21,531	21,529	21,412	21,165	20,791	20,347	19,902	19,510
20 – 24	19,958	20,075	20,289	20,559	20,838	21,085	21,299	21,471	21,575	21,579	21,468
25 – 29	20,199	19,811	19,525	19,342	19,268	19,299	19,430	19,653	19,931	20,214	20,467
30 – 34	20,316	19,639	19,034	18,505	18,048	17,658	17,337	17,105	16,963	16,916	16,960
35 – 39	20,376	19,816	19,165	18,469	17,785	17,158	16,604	16,110	15,680	15,309	14,994
40 – 44	19,687	19,672	19,579	19,397	19,114	18,723	18,224	17,641	17,015	16,401	15,838
45 – 49	16,557	17,024	17,352	17,560	17,681	17,740	17,741	17,671	17,521	17,279	16,939
50 – 54	13,249	14,021	14,884	15,766	16,570	17,232	17,730	18,085	18,315	18,455	18,529
55 – 59	9,570	9,872	10,203	10,588	11,060	11,635	12,321	13,087	13,870	14,586	15,176
60 – 64	6,978	7,056	7,176	7,337	7,532	7,760	8,009	8,282	8,599	8,988	9,462
65 – 69	5,901	5,945	5,943	5,922	5,916	5,947	6,018	6,124	6,265	6,436	6,635
70 – 74	3,775	3,941	4,116	4,280	4,409	4,491	4,525	4,525	4,512	4,510	4,538
75 – 79	2,096	2,203	2,294	2,380	2,470	2,570	2,683	2,803	2,915	3,002	3,055
80 – 84	913	1,016	1,133	1,250	1,355	1,440	1,511	1,573	1,631	1,692	1,760
85 – 89	411	411	412	423	449	490	545	607	668	720	763
90 – 94	132	131	135	139	142	141	140	140	144	154	168
95 – 99	42	35	30	26	24	23	24	24	25	25	24
100+	17	14	11	8	6	4	4	3	2	2	2
รวม (Total)	249,559	248,707	247,657	246,562	245,421	244,233	243,083	241,911	240,697	239,435	238,121

ตาราง 3.2.40 (ต่อ) ประมาณประชากรประเทศไทยจำแนกตามกลุ่มอายุ 5 ปีและเพศ พ.ศ. 2548 – 2558 (1 กรกฎาคม) : จังหวัดตาก

Table 3.2.40 (cont.) Projected population for Thailand by 5-year age group and sex, 2005 – 2015 (1st July): Tak Province

กลุ่มอายุ (Age group)	2548 (2005)	2549 (2006)	2550 (2007)	2551 (2008)	2552 (2009)	2553 (2010)	2554 (2011)	2555 (2012)	2556 (2013)	2557 (2014)	2558 (2015)
หญิง (Female)											
0 – 4	22,373	21,495	20,404	19,256	18,064	16,848	16,394	16,120	15,875	15,658	15,464
5 – 9	20,660	20,364	20,162	20,034	19,950	19,874	19,095	18,129	17,111	16,053	14,974
10 – 14	21,360	21,115	20,745	20,307	19,875	19,508	19,231	19,043	18,925	18,848	18,779
15 – 19	20,352	20,593	20,789	20,911	20,929	20,827	20,588	20,227	19,801	19,383	19,028
20 – 24	19,159	19,252	19,456	19,730	20,024	20,297	20,541	20,739	20,863	20,883	20,781
25 – 29	18,630	18,091	17,722	17,507	17,414	17,419	17,515	17,712	17,972	18,247	18,504
30 – 34	19,865	19,001	18,133	17,307	16,576	15,977	15,526	15,221	15,046	14,977	14,990
35 – 39	20,373	19,931	19,366	18,709	17,997	17,264	16,520	15,771	15,060	14,431	13,917
40 – 44	19,252	19,384	19,447	19,420	19,277	19,003	18,596	18,074	17,466	16,807	16,129
45 – 49	16,341	16,900	17,326	17,639	17,874	18,055	18,185	18,250	18,232	18,104	17,852
50 – 54	12,841	13,639	14,534	15,460	16,325	17,065	17,656	18,108	18,444	18,698	18,895
55 – 59	9,598	9,922	10,283	10,706	11,223	11,849	12,593	13,428	14,290	15,097	15,788
60 – 64	7,332	7,409	7,534	7,708	7,923	8,176	8,458	8,772	9,140	9,589	10,132
65 – 69	6,410	6,438	6,418	6,380	6,361	6,387	6,461	6,579	6,738	6,934	7,163
70 – 74	4,636	4,822	5,014	5,191	5,328	5,413	5,442	5,432	5,408	5,400	5,431
75 – 79	2,812	2,958	3,087	3,208	3,333	3,466	3,611	3,761	3,899	4,006	4,072
80 – 84	1,236	1,360	1,506	1,656	1,793	1,908	2,008	2,098	2,183	2,272	2,365
85 – 89	639	635	632	641	671	724	798	884	972	1,050	1,115
90 – 94	225	226	233	241	245	245	243	242	246	259	280
95 – 99	66	57	51	46	44	43	44	46	47	47	46
100+	28	21	16	12	9	7	6	5	4	4	3
รวม (Total)	244,189	243,612	242,858	242,067	241,235	240,354	239,512	238,642	237,722	236,747	235,710
รวม ชาย-หญิง											
(Total M-F)	493,748	492,319	490,514	488,629	486,656	484,587	482,595	480,553	478,419	476,182	473,831

ตาราง 3.2.41 ประมาณประชากรประเทศไทยจำแนกตามกลุ่มอายุ 5 ปีและเพศ พ.ศ. 2548 – 2558 (1 กรกฎาคม) : จังหวัดอุทัยธานี

Table 3.2.41 Projected population for Thailand by 5-year age group and sex, 2005 – 2015 (1st July): Uthaitхани Province

กลุ่มอายุ (Age group)	2548 (2005)	2549 (2006)	2550 (2007)	2551 (2008)	2552 (2009)	2553 (2010)	2554 (2011)	2555 (2012)	2556 (2013)	2557 (2014)	2558 (2015)
ชาย (Male)											
0 – 4	11,726	11,264	10,696	10,104	9,495	8,879	8,638	8,492	8,362	8,247	8,144
5 – 9	11,850	11,653	11,506	11,401	11,320	11,244	10,802	10,258	9,690	9,106	8,517
10 – 14	13,029	12,877	12,648	12,375	12,102	11,860	11,664	11,519	11,415	11,336	11,262
15 – 19	12,123	12,242	12,336	12,392	12,391	12,323	12,181	11,966	11,710	11,454	11,229
20 – 24	10,226	10,286	10,395	10,534	10,676	10,803	10,913	11,001	11,054	11,056	10,999
25 – 29	10,824	10,616	10,462	10,365	10,325	10,342	10,412	10,532	10,680	10,832	10,968
30 – 34	11,587	11,201	10,856	10,554	10,294	10,071	9,888	9,756	9,675	9,648	9,673
35 – 39	12,240	11,904	11,512	11,094	10,684	10,307	9,974	9,678	9,419	9,196	9,007
40 – 44	12,266	12,257	12,199	12,086	11,909	11,666	11,355	10,991	10,602	10,219	9,868
45 – 49	11,849	12,184	12,419	12,568	12,654	12,696	12,697	12,647	12,540	12,366	12,123
50 – 54	9,373	9,919	10,530	11,153	11,723	12,191	12,543	12,794	12,957	13,056	13,109
55 – 59	7,882	8,132	8,404	8,721	9,110	9,584	10,149	10,780	11,424	12,014	12,500
60 – 64	6,318	6,389	6,498	6,643	6,820	7,026	7,252	7,498	7,786	8,138	8,567
65 – 69	4,890	4,926	4,924	4,907	4,902	4,928	4,986	5,074	5,191	5,333	5,497
70 – 74	3,640	3,799	3,968	4,126	4,251	4,330	4,362	4,362	4,349	4,348	4,374
75 – 79	2,277	2,393	2,492	2,586	2,684	2,792	2,915	3,046	3,167	3,261	3,319
80 – 84	1,015	1,129	1,260	1,390	1,506	1,601	1,680	1,748	1,813	1,881	1,956
85 – 89	404	403	404	415	441	481	535	596	655	707	748
90 – 94	129	128	132	137	139	138	138	138	142	151	165
95 – 99	41	35	29	26	24	23	23	24	25	25	24
100+	17	14	10	8	6	4	3	3	2	2	2
รวม (Total)	153,707	153,750	153,683	153,585	153,453	153,289	153,109	152,901	152,659	152,377	152,052

ตาราง 3.2.41 (ต่อ) ประมาณประชากรประเทศไทยจำแนกตามกลุ่มอายุ 5 ปีและเพศ พ.ศ. 2548 – 2558 (1 กรกฎาคม) : จังหวัดอุทัยธานี

Table 3.2.41 (cont.) Projected population for Thailand by 5-year age group and sex, 2005 – 2015 (1st July): Uthai Thani Province

กลุ่มอายุ (Age group)	2548 (2005)	2549 (2006)	2550 (2007)	2551 (2008)	2552 (2009)	2553 (2010)	2554 (2011)	2555 (2012)	2556 (2013)	2557 (2014)	2558 (2015)
หญิง (Female)											
0 – 4	10,851	10,425	9,896	9,339	8,761	8,171	7,951	7,818	7,699	7,594	7,500
5 – 9	11,046	10,888	10,780	10,711	10,666	10,626	10,210	9,693	9,149	8,583	8,006
10 – 14	12,121	11,982	11,772	11,523	11,278	11,070	10,913	10,806	10,739	10,696	10,657
15 – 19	11,382	11,517	11,626	11,694	11,704	11,647	11,514	11,312	11,074	10,840	10,642
20 – 24	9,915	9,963	10,068	10,210	10,362	10,504	10,630	10,732	10,797	10,807	10,754
25 – 29	10,560	10,255	10,046	9,923	9,871	9,874	9,928	10,040	10,187	10,343	10,489
30 – 34	12,583	12,035	11,485	10,962	10,499	10,120	9,834	9,641	9,530	9,486	9,495
35 – 39	13,518	13,224	12,850	12,413	11,941	11,455	10,961	10,465	9,992	9,575	9,234
40 – 44	13,131	13,221	13,263	13,245	13,148	12,960	12,683	12,327	11,912	11,463	11,000
45 – 49	13,014	13,459	13,798	14,048	14,235	14,379	14,482	14,534	14,520	14,418	14,217
50 – 54	10,146	10,776	11,483	12,214	12,898	13,483	13,949	14,307	14,572	14,773	14,929
55 – 59	8,614	8,905	9,229	9,609	10,073	10,635	11,302	12,051	12,825	13,549	14,170
60 – 64	6,933	7,005	7,124	7,288	7,491	7,731	7,998	8,295	8,643	9,067	9,581
65 – 69	5,511	5,535	5,518	5,485	5,469	5,491	5,555	5,656	5,793	5,961	6,159
70 – 74	4,367	4,543	4,724	4,891	5,020	5,100	5,127	5,118	5,095	5,088	5,117
75 – 79	3,140	3,303	3,446	3,582	3,721	3,870	4,032	4,200	4,354	4,473	4,547
80 – 84	1,506	1,656	1,834	2,016	2,183	2,324	2,445	2,555	2,659	2,766	2,881
85 – 89	707	703	699	709	743	801	883	979	1,075	1,162	1,234
90 – 94	249	250	258	267	272	271	269	267	272	287	310
95 – 99	73	63	56	51	48	47	49	51	52	52	51
100+	31	23	17	13	10	7	6	5	4	4	4
รวม (Total)	159,396	159,730	159,974	160,196	160,394	160,566	160,722	160,851	160,943	160,987	160,974
รวม ชาย											
(Total M-F)	313,103	313,480	313,657	313,780	313,847	313,855	313,831	313,752	313,602	313,364	313,026

ตาราง 3.2.42 ประมาณประชากรประเทศไทยจำแนกตามกลุ่มอายุ 5 ปีและเพศ พ.ศ. 2548 – 2558 (1 กรกฎาคม) : จังหวัดอุดรดิตถ์

Table 3.2.42 Projected population for Thailand by 5-year age group and sex, 2005 – 2015 (1st July): Uttaradit Province

กลุ่มอายุ (Age group)	2548 (2005)	2549 (2006)	2550 (2007)	2551 (2008)	2552 (2009)	2553 (2010)	2554 (2011)	2555 (2012)	2556 (2013)	2557 (2014)	2558 (2015)
ชาย (Male)											
0 – 4	16,471	15,822	15,025	14,193	13,337	12,472	12,133	11,928	11,746	11,584	11,440
5 – 9	16,266	15,995	15,795	15,650	15,539	15,435	14,828	14,081	13,301	12,500	11,691
10 – 14	18,086	17,875	17,557	17,178	16,798	16,462	16,190	15,989	15,845	15,735	15,633
15 – 19	17,293	17,462	17,597	17,676	17,675	17,579	17,376	17,069	16,704	16,339	16,018
20 – 24	16,308	16,404	16,579	16,800	17,027	17,229	17,404	17,544	17,629	17,633	17,542
25 – 29	16,849	16,525	16,286	16,134	16,072	16,098	16,207	16,393	16,625	16,861	17,072
30 – 34	17,955	17,357	16,822	16,355	15,950	15,606	15,322	15,117	14,992	14,950	14,989
35 – 39	20,289	19,730	19,082	18,389	17,709	17,084	16,532	16,041	15,612	15,243	14,930
40 – 44	21,118	21,102	21,002	20,808	20,503	20,084	19,549	18,923	18,252	17,594	16,989
45 – 49	19,807	20,366	20,758	21,007	21,152	21,222	21,223	21,140	20,961	20,671	20,264
50 – 54	14,803	15,665	16,630	17,615	18,514	19,253	19,810	20,206	20,462	20,619	20,703
55 – 59	11,933	12,310	12,723	13,203	13,792	14,509	15,364	16,319	17,295	18,188	18,925
60 – 64	9,732	9,841	10,009	10,232	10,505	10,822	11,170	11,550	11,993	12,535	13,196
65 – 69	8,462	8,525	8,522	8,492	8,483	8,528	8,629	8,782	8,984	9,229	9,514
70 – 74	5,748	6,000	6,267	6,517	6,713	6,838	6,889	6,889	6,869	6,867	6,909
75 – 79	3,405	3,579	3,727	3,867	4,013	4,175	4,360	4,555	4,736	4,877	4,964
80 – 84	1,357	1,510	1,684	1,858	2,013	2,140	2,246	2,337	2,423	2,515	2,615
85 – 89	573	573	574	589	626	683	760	846	931	1,004	1,063
90 – 94	184	182	188	194	197	197	195	196	201	215	234
95 – 99	58	49	42	36	34	33	33	34	35	35	34
100+	24	19	15	11	8	6	5	4	3	3	3
รวม (Total)	236,722	236,893	236,883	236,804	236,661	236,456	236,225	235,943	235,602	235,197	234,725

ตาราง 3.2.42 (ต่อ) ประมาณประชากรประเทศไทยจำแนกตามกลุ่มอายุ 5 ปีและเพศ พ.ศ. 2548 – 2558 (1 กรกฎาคม) : จังหวัดอุดรดิตถ์

Table 3.2.42 (cont.) Projected population for Thailand by 5-year age group and sex, 2005 – 2015 (1st July): Uttaradit Province

กลุ่มอายุ (Age group)	2548 (2005)	2549 (2006)	2550 (2007)	2551 (2008)	2552 (2009)	2553 (2010)	2554 (2011)	2555 (2012)	2556 (2013)	2557 (2014)	2558 (2015)
หญิง (Female)											
0 – 4	15,349	14,747	13,999	13,211	12,393	11,559	11,248	11,059	10,891	10,742	10,609
5 – 9	15,152	14,935	14,786	14,693	14,631	14,575	14,004	13,295	12,549	11,773	10,982
10 – 14	16,806	16,614	16,322	15,977	15,638	15,349	15,131	14,983	14,890	14,830	14,776
15 – 19	16,290	16,483	16,640	16,738	16,752	16,670	16,480	16,191	15,850	15,515	15,231
20 – 24	15,403	15,478	15,642	15,863	16,098	16,319	16,515	16,674	16,774	16,789	16,707
25 – 29	16,338	15,865	15,542	15,353	15,272	15,276	15,360	15,533	15,761	16,002	16,227
30 – 34	18,871	18,050	17,225	16,440	15,746	15,177	14,749	14,459	14,293	14,227	14,239
35 – 39	22,094	21,614	21,002	20,289	19,517	18,722	17,915	17,103	16,332	15,650	15,092
40 – 44	22,386	22,539	22,612	22,581	22,415	22,096	21,622	21,016	20,309	19,543	18,754
45 – 49	20,665	21,371	21,910	22,307	22,604	22,832	22,997	23,079	23,056	22,894	22,576
50 – 54	15,621	16,591	17,681	18,806	19,858	20,759	21,477	22,028	22,436	22,745	22,985
55 – 59	12,679	13,106	13,583	14,143	14,826	15,652	16,635	17,738	18,876	19,942	20,856
60 – 64	10,524	10,634	10,814	11,063	11,372	11,736	12,140	12,591	13,119	13,763	14,543
65 – 69	9,908	9,951	9,920	9,861	9,831	9,872	9,987	10,168	10,414	10,717	11,072
70 – 74	6,951	7,230	7,518	7,784	7,989	8,116	8,160	8,145	8,108	8,097	8,143
75 – 79	4,436	4,666	4,869	5,061	5,258	5,468	5,697	5,933	6,151	6,320	6,424
80 – 84	2,050	2,255	2,497	2,746	2,973	3,164	3,330	3,479	3,621	3,767	3,922
85 – 89	974	969	964	978	1,024	1,104	1,218	1,349	1,482	1,602	1,702
90 – 94	343	344	356	368	374	374	370	369	375	395	428
95 – 99	100	87	77	70	67	65	67	70	72	72	71
100+	43	32	24	18	14	10	8	7	6	6	5
รวม (Total)	242,984	243,563	243,985	244,347	244,651	244,896	245,110	245,270	245,366	245,392	245,344
รวม ชาย											
(Total M-F)	479,705	480,455	480,867	481,152	481,312	481,351	481,335	481,213	480,967	480,588	480,068

ตาราง 3.2.43 ประมาณประชากรประเทศไทยจำแนกตามกลุ่มอายุ 5 ปีและเพศ พ.ศ. 2548 – 2558 (1 กรกฎาคม) : จังหวัดบุรีรัมย์

Table 3.2.43 Projected population for Thailand by 5-year age group and sex, 2005 – 2015 (1st July): Burirum Province

กลุ่มอายุ (Age group)	2548 (2005)	2549 (2006)	2550 (2007)	2551 (2008)	2552 (2009)	2553 (2010)	2554 (2011)	2555 (2012)	2556 (2013)	2557 (2014)	2558 (2015)
ชาย (Male)											
0 – 4	70,355	68,022	64,855	61,346	57,519	53,422	51,766	50,670	49,658	48,726	47,864
5 – 9	69,328	68,741	68,508	68,569	68,827	69,172	66,874	63,762	60,315	56,557	52,532
10 – 14	68,824	68,282	67,352	66,226	65,145	64,293	63,755	63,545	63,610	63,859	64,188
15 – 19	68,067	68,656	69,160	69,499	69,586	69,377	68,824	67,879	66,746	65,669	64,832
20 – 24	60,893	60,303	60,372	60,878	61,535	62,139	62,683	63,148	63,461	63,541	63,344
25 – 29	61,660	59,790	57,821	55,959	54,462	53,476	53,026	53,160	53,662	54,274	54,825
30 – 34	59,596	58,861	57,960	56,883	55,622	54,191	52,566	50,859	49,256	47,987	47,173
35 – 39	57,041	57,017	56,952	56,800	56,498	56,005	55,345	54,527	53,543	52,384	51,064
40 – 44	53,691	53,845	53,913	53,925	53,917	53,910	53,915	53,881	53,765	53,505	53,064
45 – 49	49,590	50,293	50,862	51,313	51,662	51,926	52,096	52,184	52,220	52,236	52,255
50 – 54	42,437	43,754	44,897	45,889	46,763	47,550	48,242	48,806	49,258	49,615	49,891
55 – 59	31,787	33,538	35,299	37,012	38,612	40,054	41,313	42,412	43,369	44,218	44,985
60 – 64	23,202	24,278	25,620	27,159	28,800	30,470	32,164	33,871	35,533	37,087	38,491
65 – 69	18,435	18,767	18,971	19,183	19,571	20,240	21,194	22,380	23,738	25,184	26,657
70 – 74	12,411	13,017	13,699	14,379	14,959	15,393	15,667	15,840	16,025	16,361	16,934
75 – 79	7,293	7,644	7,919	8,170	8,456	8,805	9,235	9,717	10,194	10,595	10,890
80 – 84	3,026	3,409	3,858	4,306	4,693	4,994	5,219	5,398	5,564	5,756	5,989
85 – 89	1,306	1,291	1,279	1,301	1,383	1,520	1,714	1,936	2,152	2,333	2,467
90 – 94	404	407	426	444	452	447	440	435	444	474	523
95 – 99	136	111	92	79	73	72	74	78	80	80	77
100+	55	45	35	26	19	14	11	9	7	6	6
รวม (Total)	759,537	760,071	759,849	759,347	758,556	757,470	756,125	754,497	752,601	750,448	748,049

ตาราง 3.2.43 (ต่อ) ประมาณประชากรประเทศไทยจำแนกตามกลุ่มอายุ 5 ปีและเพศ พ.ศ. 2548 – 2558 (1 กรกฎาคม) : จังหวัดบุรีรัมย์

Table 3.2.43 (cont.) Projected population for Thailand by 5-year age group and sex, 2005 – 2015 (1st July): Burirum Province

กลุ่มอายุ (Age group)	2548 (2005)	2549 (2006)	2550 (2007)	2551 (2008)	2552 (2009)	2553 (2010)	2554 (2011)	2555 (2012)	2556 (2013)	2557 (2014)	2558 (2015)
หญิง (Female)											
0 – 4	66,289	64,259	61,367	58,097	54,509	50,703	49,124	48,086	47,130	46,249	45,433
5 – 9	63,653	63,132	63,069	63,356	63,827	64,298	62,327	59,515	56,338	52,859	49,173
10 – 14	65,849	65,395	64,393	63,108	61,881	60,965	60,475	60,425	60,709	61,169	61,626
15 – 19	60,671	61,187	61,835	62,441	62,800	62,786	62,322	61,326	60,083	58,921	58,076
20 – 24	54,913	53,813	53,396	53,473	53,800	54,200	54,677	55,276	55,823	56,128	56,082
25 – 29	59,107	56,748	54,311	51,999	50,054	48,614	47,696	47,393	47,511	47,833	48,204
30 – 34	61,093	60,068	58,723	57,104	55,274	53,300	51,179	48,989	46,923	45,199	43,933
35 – 39	59,507	59,562	59,556	59,414	59,034	58,355	57,384	56,104	54,564	52,824	50,947
40 – 44	55,503	55,847	56,107	56,300	56,442	56,539	56,605	56,612	56,489	56,137	55,500
45 – 49	52,436	53,225	53,890	54,450	54,932	55,355	55,711	55,985	56,192	56,348	56,460
50 – 54	45,383	46,884	48,190	49,324	50,324	51,221	52,009	52,675	53,240	53,730	54,162
55 – 59	34,843	36,711	38,631	40,535	42,344	44,001	45,475	46,763	47,884	48,878	49,771
60 – 64	26,262	27,333	28,693	30,279	32,000	33,782	35,618	37,506	39,381	41,164	42,801
65 – 69	21,815	22,169	22,365	22,551	22,920	23,595	24,588	25,840	27,296	28,874	30,510
70 – 74	15,440	16,161	16,983	17,809	18,517	19,043	19,366	19,555	19,742	20,094	20,717
75 – 79	10,025	10,494	10,847	11,160	11,524	11,986	12,563	13,216	13,869	14,426	14,837
80 – 84	4,418	4,974	5,642	6,319	6,907	7,361	7,698	7,957	8,194	8,471	8,821
85 – 89	2,072	2,048	2,023	2,047	2,163	2,373	2,680	3,039	3,397	3,700	3,929
90 – 94	713	719	751	783	798	794	781	772	785	836	923
95 – 99	241	199	168	147	138	136	141	148	154	154	150
100+	102	79	60	45	33	24	20	16	13	12	11
รวม (Total)	760,336	761,009	761,000	760,742	760,221	759,431	758,437	757,198	755,718	754,005	752,067
รวม ชาย											
(Total M-F)	1,519,872	1,521,080	1,520,848	1,520,089	1,518,777	1,516,901	1,514,562	1,511,696	1,508,318	1,504,453	1,500,115

ตาราง 3.2.44 ประมาณประชากรประเทศไทยจำแนกตามกลุ่มอายุ 5 ปีและเพศ พ.ศ. 2548 – 2558 (1 กรกฎาคม) : จังหวัดชัยภูมิ

Table 3.2.44 Projected population for Thailand by 5-year age group and sex, 2005 – 2015 (1st July): Chaiyaphum Province

กลุ่มอายุ (Age group)	2548 (2005)	2549 (2006)	2550 (2007)	2551 (2008)	2552 (2009)	2553 (2010)	2554 (2011)	2555 (2012)	2556 (2013)	2557 (2014)	2558 (2015)
ชาย (Male)											
0 – 4	44,294	42,824	40,831	38,622	36,213	33,633	32,590	31,900	31,263	30,677	30,133
5 – 9	45,669	45,283	45,129	45,169	45,339	45,566	44,053	42,003	39,732	37,256	34,605
10 – 14	48,644	48,261	47,604	46,808	46,043	45,442	45,061	44,913	44,959	45,135	45,367
15 – 19	45,285	45,677	46,012	46,238	46,295	46,157	45,789	45,160	44,406	43,689	43,133
20 – 24	38,840	38,464	38,508	38,831	39,250	39,635	39,982	40,279	40,479	40,529	40,404
25 – 29	43,451	42,133	40,745	39,433	38,378	37,683	37,367	37,461	37,814	38,246	38,634
30 – 34	46,039	45,472	44,775	43,943	42,969	41,864	40,609	39,289	38,052	37,071	36,442
35 – 39	45,393	45,374	45,322	45,201	44,961	44,568	44,043	43,392	42,609	41,687	40,636
40 – 44	43,819	43,945	44,000	44,010	44,003	43,998	44,002	43,974	43,879	43,667	43,307
45 – 49	40,273	40,844	41,307	41,673	41,956	42,171	42,309	42,380	42,409	42,423	42,438
50 – 54	34,515	35,586	36,516	37,322	38,034	38,673	39,236	39,695	40,063	40,353	40,577
55 – 59	25,848	27,272	28,704	30,097	31,398	32,571	33,595	34,488	35,267	35,957	36,580
60 – 64	19,588	20,496	21,629	22,929	24,314	25,724	27,154	28,595	29,998	31,310	32,495
65 – 69	15,401	15,679	15,849	16,026	16,350	16,909	17,706	18,697	19,831	21,039	22,270
70 – 74	10,133	10,627	11,184	11,739	12,213	12,567	12,791	12,932	13,083	13,357	13,825
75 – 79	6,227	6,527	6,762	6,977	7,221	7,519	7,886	8,298	8,705	9,048	9,299
80 – 84	2,310	2,603	2,945	3,288	3,583	3,813	3,985	4,121	4,248	4,395	4,573
85 – 89	1,041	1,029	1,020	1,037	1,102	1,212	1,366	1,543	1,715	1,859	1,967
90 – 94	322	324	340	354	360	357	350	347	354	378	417
95 – 99	108	89	73	63	59	57	59	62	64	64	61
100+	44	36	28	21	15	11	9	7	6	5	5
รวม (Total)	557,245	558,544	559,282	559,781	560,058	560,128	559,942	559,537	558,936	558,145	557,168

ตาราง 3.2.44 (ต่อ) ประมาณประชากรประเทศไทยจำแนกตามกลุ่มอายุ 5 ปีและเพศ พ.ศ. 2548 – 2558 (1 กรกฎาคม) : จังหวัดชัยภูมิ

Table 3.2.44 (cont.) Projected population for Thailand by 5-year age group and sex, 2005 – 2015 (1st July): Chaiyaphum Province

กลุ่มอายุ (Age group)	2548 (2005)	2549 (2006)	2550 (2007)	2551 (2008)	2552 (2009)	2553 (2010)	2554 (2011)	2555 (2012)	2556 (2013)	2557 (2014)	2558 (2015)
หญิง (Female)											
0 – 4	42,743	41,434	39,569	37,460	35,147	32,693	31,675	31,006	30,389	29,821	29,295
5 – 9	42,641	42,292	42,250	42,442	42,757	43,073	41,752	39,869	37,741	35,410	32,941
10 – 14	45,799	45,484	44,787	43,893	43,039	42,402	42,062	42,027	42,224	42,544	42,862
15 – 19	41,069	41,419	41,857	42,268	42,511	42,501	42,187	41,513	40,671	39,885	39,313
20 – 24	35,777	35,060	34,788	34,838	35,051	35,312	35,623	36,013	36,370	36,568	36,538
25 – 29	42,523	40,826	39,072	37,409	36,010	34,974	34,314	34,096	34,181	34,412	34,679
30 – 34	47,415	46,620	45,576	44,319	42,899	41,368	39,721	38,021	36,418	35,080	34,097
35 – 39	47,380	47,423	47,419	47,306	47,003	46,462	45,689	44,671	43,444	42,059	40,564
40 – 44	45,665	45,947	46,162	46,320	46,437	46,517	46,571	46,577	46,476	46,187	45,662
45 – 49	42,322	42,960	43,496	43,948	44,337	44,678	44,966	45,187	45,354	45,480	45,571
50 – 54	36,264	37,464	38,508	39,414	40,213	40,929	41,559	42,091	42,543	42,934	43,279
55 – 59	28,067	29,572	31,118	32,652	34,109	35,444	36,632	37,669	38,572	39,372	40,092
60 – 64	21,180	22,044	23,140	24,420	25,807	27,245	28,725	30,248	31,760	33,198	34,518
65 – 69	17,961	18,253	18,414	18,567	18,871	19,426	20,244	21,275	22,473	23,773	25,120
70 – 74	12,682	13,274	13,949	14,628	15,209	15,641	15,906	16,062	16,215	16,504	17,016
75 – 79	8,523	8,922	9,222	9,488	9,798	10,190	10,680	11,236	11,791	12,264	12,614
80 – 84	3,543	3,989	4,524	5,068	5,539	5,903	6,173	6,381	6,571	6,794	7,074
85 – 89	1,864	1,843	1,820	1,842	1,946	2,135	2,411	2,735	3,057	3,330	3,535
90 – 94	641	647	676	705	718	715	703	694	706	752	830
95 – 99	217	179	151	133	124	122	126	133	138	138	135
100+	92	71	54	40	30	22	18	14	12	11	10
รวม (Total)	564,369	565,722	566,552	567,159	567,556	567,753	567,738	567,517	567,107	566,515	565,746
รวม ชาย											
(Total M-F)	1,121,614	1,124,266	1,125,834	1,126,940	1,127,614	1,127,882	1,127,679	1,127,054	1,126,042	1,124,661	1,122,914

ตาราง 3.2.45 ประมาณประชากรประเทศไทยจำแนกตามกลุ่มอายุ 5 ปีและเพศ พ.ศ. 2548 – 2558 (1 กรกฎาคม) : จังหวัดกาฬสินธุ์

Table 3.2.45 Projected population for Thailand by 5-year age group and sex, 2005 – 2015 (1st July): Kalasin Province

กลุ่มอายุ (Age group)	2548 (2005)	2549 (2006)	2550 (2007)	2551 (2008)	2552 (2009)	2553 (2010)	2554 (2011)	2555 (2012)	2556 (2013)	2557 (2014)	2558 (2015)
ชาย (Male)											
0 – 4	37,435	36,193	34,508	32,641	30,605	28,425	27,544	26,960	26,422	25,926	25,467
5 – 9	39,066	38,736	38,604	38,639	38,784	38,978	37,684	35,930	33,988	31,870	29,602
10 – 14	43,780	43,435	42,843	42,127	41,439	40,898	40,555	40,422	40,463	40,622	40,831
15 – 19	41,151	41,507	41,812	42,017	42,069	41,943	41,609	41,038	40,352	39,701	39,196
20 – 24	35,036	34,697	34,736	35,028	35,406	35,753	36,066	36,334	36,514	36,560	36,447
25 – 29	39,480	38,283	37,021	35,830	34,871	34,240	33,952	34,037	34,359	34,751	35,103
30 – 34	40,982	40,477	39,857	39,117	38,250	37,266	36,148	34,974	33,872	33,000	32,440
35 – 39	37,621	37,605	37,562	37,462	37,263	36,938	36,502	35,963	35,314	34,549	33,679
40 – 44	35,805	35,908	35,953	35,961	35,956	35,951	35,954	35,932	35,854	35,681	35,387
45 – 49	32,395	32,854	33,226	33,520	33,749	33,921	34,032	34,090	34,113	34,124	34,136
50 – 54	28,274	29,151	29,913	30,573	31,156	31,680	32,141	32,517	32,819	33,056	33,240
55 – 59	20,816	21,962	23,115	24,237	25,285	26,229	27,054	27,774	28,400	28,956	29,458
60 – 64	12,827	13,422	14,164	15,015	15,922	16,845	17,782	18,725	19,644	20,503	21,279
65 – 69	10,567	10,757	10,874	10,995	11,218	11,601	12,148	12,828	13,606	14,435	15,279
70 – 74	6,640	6,964	7,330	7,693	8,003	8,235	8,382	8,475	8,574	8,754	9,060
75 – 79	4,170	4,370	4,528	4,671	4,835	5,035	5,280	5,556	5,829	6,058	6,226
80 – 84	1,468	1,654	1,872	2,089	2,277	2,423	2,532	2,619	2,700	2,793	2,906
85 – 89	641	633	627	638	678	746	841	950	1,056	1,144	1,210
90 – 94	198	200	209	218	222	219	216	213	218	233	256
95 – 99	66	55	45	39	36	35	36	38	39	39	38
100+	27	22	17	13	10	7	6	4	4	3	3
รวม (Total)	468,445	468,885	468,817	468,524	468,033	467,368	466,465	465,378	464,138	462,757	461,242

ตาราง 3.2.45 (ต่อ) ประมาณประชากรประเทศไทยจำแนกตามกลุ่มอายุ 5 ปีและเพศ พ.ศ. 2548 – 2558 (1 กรกฎาคม) : จังหวัดกาฬสินธุ์

Table 3.2.45 (cont.) Projected population for Thailand by 5-year age group and sex, 2005 – 2015 (1st July): Kalasin Province

กลุ่มอายุ (Age group)	2548 (2005)	2549 (2006)	2550 (2007)	2551 (2008)	2552 (2009)	2553 (2010)	2554 (2011)	2555 (2012)	2556 (2013)	2557 (2014)	2558 (2015)
หญิง (Female)											
0 – 4	36,025	34,922	33,350	31,573	29,623	27,555	26,697	26,133	25,613	25,134	24,691
5 – 9	37,080	36,776	36,739	36,906	37,181	37,455	36,307	34,669	32,818	30,792	28,645
10 – 14	41,183	40,900	40,273	39,469	38,701	38,129	37,822	37,791	37,969	38,256	38,542
15 – 19	37,385	37,703	38,102	38,476	38,697	38,688	38,402	37,789	37,023	36,307	35,786
20 – 24	32,444	31,794	31,548	31,593	31,786	32,023	32,305	32,658	32,982	33,162	33,135
25 – 29	38,256	36,729	35,151	33,655	32,397	31,464	30,870	30,674	30,751	30,959	31,199
30 – 34	41,244	40,552	39,644	38,551	37,316	35,984	34,551	33,073	31,678	30,514	29,659
35 – 39	38,617	38,653	38,649	38,557	38,311	37,870	37,239	36,409	35,410	34,280	33,062
40 – 44	36,060	36,283	36,452	36,578	36,670	36,733	36,776	36,781	36,700	36,472	36,058
45 – 49	34,335	34,852	35,287	35,654	35,970	36,247	36,480	36,659	36,795	36,898	36,971
50 – 54	30,158	31,155	32,023	32,777	33,441	34,037	34,561	35,003	35,379	35,704	35,991
55 – 59	22,412	23,613	24,848	26,073	27,237	28,302	29,251	30,079	30,800	31,439	32,014
60 – 64	15,472	16,103	16,904	17,839	18,852	19,902	20,984	22,096	23,201	24,251	25,216
65 – 69	12,666	12,872	12,985	13,093	13,308	13,700	14,276	15,003	15,848	16,764	17,714
70 – 74	8,357	8,747	9,192	9,639	10,022	10,307	10,481	10,584	10,685	10,875	11,212
75 – 79	5,489	5,745	5,939	6,110	6,309	6,562	6,878	7,236	7,593	7,898	8,123
80 – 84	1,963	2,211	2,507	2,808	3,069	3,271	3,421	3,536	3,641	3,764	3,920
85 – 89	1,038	1,027	1,014	1,026	1,084	1,190	1,343	1,524	1,703	1,855	1,969
90 – 94	357	360	377	393	400	398	392	387	394	419	463
95 – 99	121	100	84	74	69	68	70	74	77	77	75
100+	51	39	30	23	17	12	10	8	7	6	6
รวม (Total)	470,714	471,137	471,100	470,866	470,459	469,895	469,116	468,165	467,065	465,827	464,451
รวม ชาย											
(Total M-F)	939,158	940,022	939,917	939,390	938,493	937,264	935,581	933,543	931,204	928,584	925,694

ตาราง 3.2.46 ประมาณประชากรประเทศไทยจำแนกตามกลุ่มอายุ 5 ปีและเพศ พ.ศ. 2548 – 2558 (1 กรกฎาคม) : จังหวัดขอนแก่น

Table 3.2.46 Projected population for Thailand by 5-year age group and sex, 2005 – 2015 (1st July): Khonkaen Province

กลุ่มอายุ (Age group)	2548 (2005)	2549 (2006)	2550 (2007)	2551 (2008)	2552 (2009)	2553 (2010)	2554 (2011)	2555 (2012)	2556 (2013)	2557 (2014)	2558 (2015)
ชาย (Male)											
0 – 4	68,787	66,506	63,410	59,979	56,237	52,231	50,612	49,541	48,552	47,640	46,797
5 – 9	70,479	69,882	69,645	69,707	69,969	70,320	67,984	64,820	61,316	57,496	53,404
10 – 14	76,302	75,701	74,670	73,421	72,223	71,279	70,682	70,449	70,522	70,797	71,162
15 – 19	77,327	77,996	78,570	78,954	79,053	78,816	78,188	77,114	75,826	74,603	73,653
20 – 24	72,407	71,706	71,787	72,390	73,171	73,889	74,536	75,089	75,461	75,556	75,322
25 – 29	71,222	69,061	66,786	64,636	62,907	61,768	61,249	61,403	61,983	62,690	63,326
30 – 34	74,556	73,637	72,510	71,163	69,585	67,795	65,762	63,626	61,622	60,034	59,015
35 – 39	70,635	70,605	70,524	70,336	69,962	69,352	68,534	67,522	66,303	64,868	63,233
40 – 44	68,569	68,766	68,853	68,868	68,858	68,849	68,855	68,812	68,663	68,332	67,768
45 – 49	63,580	64,482	65,212	65,789	66,237	66,576	66,794	66,907	66,952	66,973	66,997
50 – 54	54,685	56,382	57,855	59,133	60,260	61,273	62,165	62,892	63,475	63,935	64,290
55 – 59	39,759	41,949	44,151	46,294	48,295	50,099	51,674	53,048	54,246	55,308	56,266
60 – 64	27,474	28,748	30,337	32,160	34,103	36,080	38,087	40,107	42,075	43,916	45,578
65 – 69	20,443	20,811	21,037	21,272	21,703	22,444	23,503	24,817	26,323	27,927	29,560
70 – 74	13,703	14,372	15,125	15,875	16,515	16,994	17,298	17,488	17,692	18,064	18,696
75 – 79	8,445	8,852	9,171	9,462	9,793	10,197	10,694	11,253	11,805	12,270	12,611
80 – 84	3,172	3,574	4,044	4,514	4,920	5,235	5,471	5,658	5,833	6,034	6,278
85 – 89	1,404	1,388	1,374	1,398	1,486	1,633	1,842	2,080	2,312	2,506	2,651
90 – 94	434	437	458	478	485	481	472	467	477	509	562
95 – 99	146	120	99	85	79	77	80	84	86	86	83
100+	60	48	37	28	21	15	12	10	8	7	6
รวม (Total)	883,587	885,021	885,654	885,943	885,863	885,403	884,493	883,189	881,532	879,550	877,258

ตาราง 3.2.46 (ต่อ) ประมาณประชากรประเทศไทยจำแนกตามกลุ่มอายุ 5 ปีและเพศ พ.ศ. 2548 – 2558 (1 กรกฎาคม) : จังหวัดขอนแก่น

Table 3.2.46 (cont.) Projected population for Thailand by 5-year age group and sex, 2005 – 2015 (1st July): Khonkaen Province

กลุ่มอายุ (Age group)	2548 (2005)	2549 (2006)	2550 (2007)	2551 (2008)	2552 (2009)	2553 (2010)	2554 (2011)	2555 (2012)	2556 (2013)	2557 (2014)	2558 (2015)
หญิง (Female)											
0 – 4	65,331	63,330	60,480	57,257	53,721	49,969	48,414	47,391	46,448	45,580	44,776
5 – 9	65,918	65,378	65,313	65,610	66,098	66,586	64,545	61,633	58,343	54,740	50,923
10 – 14	71,707	71,214	70,122	68,723	67,386	66,389	65,855	65,801	66,110	66,611	67,109
15 – 19	70,831	71,434	72,190	72,898	73,317	73,300	72,759	71,596	70,145	68,788	67,802
20 – 24	66,346	65,017	64,513	64,606	65,001	65,484	66,061	66,784	67,446	67,814	67,759
25 – 29	68,854	66,106	63,266	60,573	58,308	56,630	55,561	55,208	55,346	55,720	56,153
30 – 34	76,522	75,238	73,553	71,526	69,234	66,762	64,105	61,361	58,773	56,614	55,028
35 – 39	73,685	73,753	73,747	73,570	73,100	72,259	71,056	69,472	67,565	65,410	63,085
40 – 44	70,919	71,358	71,691	71,937	72,119	72,242	72,326	72,336	72,178	71,729	70,915
45 – 49	65,458	66,443	67,273	67,972	68,574	69,102	69,546	69,888	70,146	70,342	70,482
50 – 54	56,977	58,862	60,502	61,925	63,181	64,306	65,296	66,132	66,842	67,456	67,999
55 – 59	42,301	44,568	46,899	49,211	51,407	53,419	55,209	56,772	58,134	59,339	60,424
60 – 64	30,471	31,714	33,291	35,131	37,128	39,196	41,325	43,516	45,692	47,761	49,659
65 – 69	24,795	25,198	25,420	25,632	26,051	26,818	27,947	29,370	31,025	32,818	34,678
70 – 74	17,494	18,311	19,242	20,178	20,980	21,576	21,942	22,156	22,368	22,766	23,472
75 – 79	11,201	11,725	12,119	12,469	12,876	13,392	14,036	14,766	15,496	16,117	16,577
80 – 84	4,622	5,204	5,903	6,611	7,226	7,702	8,054	8,325	8,572	8,863	9,229
85 – 89	2,197	2,173	2,145	2,171	2,294	2,517	2,842	3,224	3,603	3,925	4,167
90 – 94	756	763	797	831	846	842	829	819	833	887	979
95 – 99	256	212	178	156	146	144	149	157	163	163	159
100+	109	83	63	48	35	26	21	17	14	13	12
รวม (Total)	886,749	888,083	888,707	889,035	889,027	888,661	887,877	886,723	885,241	883,457	881,387
รวม ชาย											
(Total M-F)	1,770,336	1,773,104	1,774,362	1,774,978	1,774,890	1,774,064	1,772,370	1,769,912	1,766,773	1,763,006	1,758,645

ตาราง 3.2.47 ประมาณประชากรประเทศไทยจำแนกตามกลุ่มอายุ 5 ปีและเพศ พ.ศ. 2548 – 2558 (1 กรกฎาคม) : จังหวัดนครราชสีมา

Table 3.2.47 Projected population for Thailand by 5-year age group and sex, 2005 – 2015 (1st July): Nakhonratchasima Province

กลุ่มอายุ (Age group)	2548 (2005)	2549 (2006)	2550 (2007)	2551 (2008)	2552 (2009)	2553 (2010)	2554 (2011)	2555 (2012)	2556 (2013)	2557 (2014)	2558 (2015)
ชาย (Male)											
0 – 4	106,099	102,580	97,805	92,513	86,742	80,563	78,066	76,413	74,888	73,482	72,181
5 – 9	105,597	104,703	104,348	104,441	104,834	105,359	101,859	97,120	91,869	86,145	80,015
10 – 14	115,167	114,260	112,704	110,819	109,010	107,585	106,684	106,334	106,442	106,859	107,409
15 – 19	109,372	110,318	111,129	111,673	111,813	111,478	110,589	109,070	107,249	105,518	104,174
20 – 24	103,479	102,478	102,593	103,454	104,571	105,597	106,521	107,311	107,844	107,979	107,644
25 – 29	101,440	98,363	95,123	92,061	89,598	87,975	87,236	87,456	88,281	89,288	90,194
30 – 34	103,070	101,799	100,240	98,378	96,197	93,722	90,912	87,959	85,188	82,993	81,585
35 – 39	104,587	104,543	104,424	104,145	103,591	102,688	101,477	99,978	98,174	96,048	93,628
40 – 44	98,288	98,570	98,695	98,717	98,702	98,689	98,698	98,636	98,423	97,948	97,140
45 – 49	88,555	89,811	90,827	91,632	92,256	92,727	93,031	93,188	93,251	93,281	93,314
50 – 54	72,728	74,985	76,944	78,643	80,142	81,490	82,675	83,643	84,418	85,029	85,501
55 – 59	54,621	57,629	60,655	63,599	66,348	68,826	70,990	72,878	74,523	75,982	77,299
60 – 64	42,740	44,722	47,194	50,029	53,052	56,128	59,249	62,392	65,454	68,317	70,903
65 – 69	33,844	34,453	34,827	35,216	35,929	37,156	38,908	41,085	43,577	46,233	48,937
70 – 74	23,775	24,935	26,243	27,544	28,655	29,486	30,013	30,343	30,697	31,341	32,438
75 – 79	14,501	15,200	15,747	16,246	16,815	17,509	18,363	19,323	20,271	21,069	21,654
80 – 84	6,164	6,944	7,858	8,772	9,560	10,172	10,632	10,995	11,334	11,725	12,200
85 – 89	2,629	2,599	2,575	2,620	2,783	3,060	3,451	3,897	4,332	4,696	4,967
90 – 94	814	819	858	895	909	901	885	875	894	954	1,052
95 – 99	273	224	185	160	148	145	149	157	162	160	155
100+	112	90	70	53	39	28	23	18	15	13	12
รวม (Total)	1,287,853	1,290,025	1,291,042	1,291,610	1,291,696	1,291,285	1,290,412	1,289,072	1,287,285	1,285,062	1,282,403

ตาราง 3.2.47 (ต่อ) ประมาณประชากรประเทศไทยจำแนกตามกลุ่มอายุ 5 ปีและเพศ พ.ศ. 2548 – 2558 (1 กรกฎาคม) : จังหวัดนครราชสีมา

Table 3.2.47 (cont.) Projected population for Thailand by 5-year age group and sex, 2005 – 2015 (1st July): Nakhonratchasima Province

กลุ่มอายุ (Age group)	2548 (2005)	2549 (2006)	2550 (2007)	2551 (2008)	2552 (2009)	2553 (2010)	2554 (2011)	2555 (2012)	2556 (2013)	2557 (2014)	2558 (2015)
หญิง (Female)											
0 – 4	100,429	97,354	92,973	88,018	82,582	76,815	74,424	72,851	71,402	70,068	68,832
5 – 9	98,713	97,904	97,807	98,251	98,982	99,712	96,656	92,295	87,368	81,973	76,257
10 – 14	108,721	107,973	106,318	104,197	102,170	100,658	99,849	99,766	100,236	100,995	101,750
15 – 19	103,400	104,279	105,383	106,417	107,028	107,004	106,213	104,517	102,398	100,417	98,978
20 – 24	99,771	97,771	97,014	97,153	97,748	98,474	99,342	100,429	101,424	101,978	101,894
25 – 29	98,726	94,786	90,714	86,853	83,605	81,199	79,666	79,159	79,357	79,894	80,515
30 – 34	108,026	106,214	103,835	100,972	97,737	94,247	90,496	86,623	82,970	79,922	77,683
35 – 39	111,734	111,837	111,828	111,560	110,847	109,571	107,747	105,346	102,454	99,186	95,661
40 – 44	105,313	105,965	106,459	106,825	107,094	107,278	107,403	107,417	107,183	106,516	105,307
45 – 49	94,267	95,687	96,881	97,888	98,755	99,515	100,156	100,648	101,020	101,302	101,503
50 – 54	77,170	79,723	81,945	83,873	85,573	87,098	88,438	89,571	90,532	91,364	92,099
55 – 59	58,955	62,116	65,364	68,587	71,647	74,451	76,946	79,124	81,022	82,702	84,214
60 – 64	48,351	50,323	52,826	55,746	58,913	62,195	65,574	69,051	72,503	75,786	78,799
65 – 69	39,689	40,333	40,689	41,028	41,699	42,927	44,734	47,012	49,660	52,531	55,508
70 – 74	30,935	32,380	34,027	35,681	37,100	38,154	38,801	39,180	39,554	40,259	41,507
75 – 79	20,849	21,825	22,558	23,210	23,967	24,928	26,126	27,485	28,844	30,001	30,856
80 – 84	9,705	10,929	12,395	13,883	15,174	16,172	16,912	17,481	18,001	18,611	19,379
85 – 89	4,754	4,701	4,642	4,697	4,963	5,446	6,150	6,975	7,796	8,491	9,016
90 – 94	1,636	1,650	1,724	1,797	1,831	1,823	1,793	1,771	1,802	1,919	2,118
95 – 99	554	458	385	338	316	311	322	340	352	353	344
100+	235	181	137	103	77	56	45	37	31	27	25
รวม (Total)	1,321,934	1,324,387	1,325,903	1,327,078	1,327,809	1,328,036	1,327,793	1,327,078	1,325,908	1,324,295	1,322,246
รวม ชาย											
(Total M-F)	2,609,787	2,614,412	2,616,946	2,618,688	2,619,505	2,619,320	2,618,205	2,616,150	2,613,193	2,609,356	2,604,649

ตาราง 3.2.48 ประมาณประชากรประเทศไทยจำแนกตามกลุ่มอายุ 5 ปีและเพศ พ.ศ. 2548 – 2558 (1 กรกฎาคม) : จังหวัดเลย

Table 3.2.48 Projected population for Thailand by 5-year age group and sex, 2005 – 2015 (1st July): Loei Province

กลุ่มอายุ (Age group)	2548 (2005)	2549 (2006)	2550 (2007)	2551 (2008)	2552 (2009)	2553 (2010)	2554 (2011)	2555 (2012)	2556 (2013)	2557 (2014)	2558 (2015)
ชาย (Male)											
0 – 4	23,557	22,776	21,716	20,541	19,260	17,887	17,333	16,966	16,627	16,315	16,026
5 – 9	24,091	23,887	23,805	23,827	23,916	24,036	23,238	22,156	20,959	19,653	18,254
10 – 14	26,585	26,376	26,017	25,582	25,164	24,835	24,627	24,546	24,572	24,668	24,795
15 – 19	25,834	26,058	26,249	26,378	26,411	26,332	26,122	25,763	25,333	24,924	24,607
20 – 24	23,334	23,108	23,135	23,329	23,580	23,812	24,020	24,198	24,319	24,349	24,274
25 – 29	24,829	24,076	23,283	22,533	21,930	21,533	21,352	21,406	21,608	21,854	22,076
30 – 34	26,957	26,625	26,217	25,730	25,160	24,513	23,778	23,005	22,281	21,706	21,338
35 – 39	26,961	26,950	26,919	26,847	26,705	26,472	26,160	25,773	25,308	24,760	24,136
40 – 44	26,352	26,428	26,461	26,467	26,463	26,460	26,462	26,446	26,388	26,261	26,044
45 – 49	22,759	23,082	23,343	23,550	23,710	23,831	23,909	23,950	23,966	23,973	23,982
50 – 54	18,455	19,027	19,524	19,956	20,336	20,678	20,979	21,224	21,421	21,576	21,696
55 – 59	14,087	14,863	15,643	16,402	17,111	17,750	18,309	18,795	19,220	19,596	19,936
60 – 64	9,755	10,207	10,771	11,418	12,108	12,810	13,522	14,240	14,939	15,592	16,182
65 – 69	8,042	8,187	8,276	8,368	8,538	8,829	9,246	9,763	10,355	10,986	11,629
70 – 74	5,705	5,983	6,297	6,609	6,876	7,075	7,201	7,281	7,366	7,520	7,783
75 – 79	3,907	4,095	4,243	4,377	4,530	4,717	4,948	5,206	5,461	5,677	5,834
80 – 84	1,771	1,995	2,258	2,520	2,747	2,922	3,054	3,159	3,256	3,368	3,505
85 – 89	847	838	830	844	897	986	1,112	1,256	1,396	1,513	1,601
90 – 94	262	264	276	288	293	290	285	282	288	308	339
95 – 99	88	72	60	52	48	47	48	51	52	52	50
100+	36	29	23	17	13	9	7	6	5	4	4
รวม (Total)	314,214	314,925	315,345	315,635	315,795	315,826	315,712	315,472	315,118	314,656	314,091

ตาราง 3.2.48 (ต่อ) ประมาณประชากรประเทศไทยจำแนกตามกลุ่มอายุ 5 ปีและเพศ พ.ศ. 2548 – 2558 (1 กรกฎาคม) : จังหวัดเลย

Table 3.2.48 (cont.) Projected population for Thailand by 5-year age group and sex, 2005 – 2015 (1st July): Loei Province

กลุ่มอายุ (Age group)	2548 (2005)	2549 (2006)	2550 (2007)	2551 (2008)	2552 (2009)	2553 (2010)	2554 (2011)	2555 (2012)	2556 (2013)	2557 (2014)	2558 (2015)
หญิง (Female)											
0 – 4	22,355	21,671	20,695	19,592	18,382	17,099	16,566	16,216	15,894	15,597	15,322
5 – 9	22,651	22,465	22,443	22,545	22,713	22,880	22,179	21,178	20,048	18,810	17,498
10 – 14	25,091	24,919	24,537	24,047	23,579	23,230	23,044	23,025	23,133	23,308	23,482
15 – 19	23,606	23,806	24,059	24,295	24,434	24,429	24,248	23,861	23,377	22,925	22,596
20 – 24	22,317	21,870	21,700	21,732	21,865	22,027	22,221	22,464	22,687	22,811	22,792
25 – 29	24,027	23,068	22,077	21,137	20,347	19,761	19,388	19,265	19,313	19,444	19,595
30 – 34	27,182	26,726	26,127	25,407	24,593	23,715	22,771	21,796	20,877	20,110	19,547
35 – 39	27,246	27,271	27,269	27,203	27,029	26,718	26,274	25,688	24,983	24,186	23,326
40 – 44	26,042	26,203	26,325	26,416	26,482	26,528	26,558	26,562	26,504	26,339	26,040
45 – 49	22,213	22,547	22,829	23,066	23,270	23,450	23,601	23,717	23,804	23,871	23,918
50 – 54	17,880	18,471	18,986	19,433	19,827	20,180	20,491	20,753	20,976	21,169	21,339
55 – 59	13,596	14,325	15,074	15,817	16,523	17,169	17,745	18,247	18,685	19,072	19,421
60 – 64	9,741	10,138	10,643	11,231	11,869	12,530	13,211	13,912	14,607	15,268	15,876
65 – 69	8,347	8,482	8,557	8,628	8,769	9,028	9,408	9,887	10,443	11,047	11,673
70 – 74	6,097	6,381	6,706	7,032	7,311	7,519	7,647	7,721	7,795	7,934	8,180
75 – 79	4,248	4,446	4,596	4,729	4,883	5,079	5,323	5,600	5,876	6,112	6,287
80 – 84	1,752	1,973	2,237	2,506	2,739	2,919	3,053	3,155	3,249	3,359	3,498
85 – 89	1,066	1,054	1,040	1,053	1,112	1,221	1,378	1,563	1,747	1,903	2,021
90 – 94	367	370	386	403	410	409	402	397	404	430	475
95 – 99	124	103	86	76	71	70	72	76	79	79	77
100+	53	40	31	23	17	13	10	8	7	6	6
รวม (Total)	305,998	306,329	306,403	306,370	306,227	305,972	305,588	305,091	304,488	303,780	302,968
รวม ชาย											
(Total M-F)	620,212	621,254	621,748	622,005	622,022	621,798	621,301	620,564	619,606	618,436	617,059

ตาราง 3.2.49 ประมาณประชากรประเทศไทยจำแนกตามกลุ่มอายุ 5 ปีและเพศ พ.ศ. 2548 – 2558 (1 กรกฎาคม) : จังหวัดมุกดาหาร

Table 3.2.49 Projected population for Thailand by 5-year age group and sex, 2005 – 2015 (1st July): Mukdahan Province

กลุ่มอายุ (Age group)	2548 (2005)	2549 (2006)	2550 (2007)	2551 (2008)	2552 (2009)	2553 (2010)	2554 (2011)	2555 (2012)	2556 (2013)	2557 (2014)	2558 (2015)
ชาย (Male)											
0 – 4	14,043	13,577	12,945	12,245	11,481	10,663	10,333	10,114	9,912	9,726	9,554
5 – 9	13,507	13,393	13,348	13,359	13,410	13,477	13,029	12,423	11,751	11,019	10,235
10 – 14	15,194	15,074	14,869	14,620	14,381	14,194	14,075	14,028	14,043	14,098	14,170
15 – 19	14,659	14,786	14,894	14,967	14,986	14,941	14,822	14,618	14,374	14,142	13,962
20 – 24	11,904	11,789	11,803	11,902	12,030	12,148	12,254	12,345	12,407	12,422	12,384
25 – 29	13,176	12,776	12,355	11,958	11,638	11,427	11,331	11,359	11,467	11,597	11,715
30 – 34	13,592	13,425	13,219	12,974	12,686	12,360	11,989	11,600	11,234	10,945	10,759
35 – 39	12,425	12,420	12,406	12,372	12,307	12,199	12,055	11,877	11,663	11,411	11,123
40 – 44	11,611	11,644	11,659	11,662	11,660	11,659	11,660	11,652	11,627	11,571	11,476
45 – 49	10,650	10,801	10,923	11,020	11,095	11,151	11,188	11,207	11,214	11,218	11,222
50 – 54	8,775	9,047	9,284	9,489	9,670	9,832	9,975	10,092	10,186	10,259	10,316
55 – 59	6,186	6,527	6,869	7,203	7,514	7,795	8,040	8,254	8,440	8,605	8,754
60 – 64	4,308	4,508	4,757	5,043	5,348	5,658	5,972	6,289	6,598	6,887	7,147
65 – 69	3,514	3,577	3,616	3,657	3,731	3,858	4,040	4,266	4,525	4,800	5,081
70 – 74	2,463	2,584	2,719	2,854	2,969	3,055	3,110	3,144	3,180	3,247	3,361
75 – 79	1,656	1,736	1,798	1,855	1,920	1,999	2,097	2,206	2,315	2,406	2,472
80 – 84	707	797	902	1,007	1,097	1,167	1,220	1,262	1,301	1,345	1,400
85 – 89	329	325	322	328	348	383	432	488	542	588	622
90 – 94	102	103	107	112	114	113	111	110	112	119	132
95 – 99	34	28	23	20	19	18	19	20	20	20	19
100+	14	11	9	7	5	4	3	2	2	2	1
รวม (Total)	158,850	158,928	158,828	158,652	158,407	158,100	157,754	157,357	156,912	156,428	155,906

ตาราง 3.2.49 (ต่อ) ประมาณประชากรประเทศไทยจำแนกตามกลุ่มอายุ 5 ปีและเพศ พ.ศ. 2548 – 2558 (1 กรกฎาคม) : จังหวัดมุกดาหาร

Table 3.2.49 (cont.) Projected population for Thailand by 5-year age group and sex, 2005 – 2015 (1st July): Mukdahan Province

กลุ่มอายุ (Age group)	2548 (2005)	2549 (2006)	2550 (2007)	2551 (2008)	2552 (2009)	2553 (2010)	2554 (2011)	2555 (2012)	2556 (2013)	2557 (2014)	2558 (2015)
หญิง (Female)											
0 – 4	13,631	13,213	12,619	11,946	11,208	10,426	10,101	9,888	9,691	9,510	9,342
5 – 9	12,938	12,832	12,819	12,878	12,973	13,069	12,668	12,097	11,451	10,744	9,995
10 – 14	14,651	14,550	14,327	14,041	13,768	13,565	13,456	13,444	13,508	13,610	13,712
15 – 19	13,793	13,911	14,058	14,196	14,277	14,274	14,168	13,942	13,660	13,395	13,203
20 – 24	11,004	10,784	10,700	10,716	10,781	10,861	10,957	11,077	11,187	11,248	11,238
25 – 29	12,519	12,019	11,503	11,013	10,601	10,296	10,102	10,038	10,063	10,131	10,210
30 – 34	13,076	12,857	12,569	12,223	11,831	11,408	10,954	10,486	10,043	9,674	9,403
35 – 39	12,800	12,812	12,810	12,780	12,698	12,552	12,343	12,068	11,737	11,362	10,958
40 – 44	11,859	11,932	11,988	12,029	12,060	12,080	12,094	12,096	12,069	11,994	11,858
45 – 49	10,353	10,509	10,640	10,751	10,846	10,930	11,000	11,054	11,095	11,126	11,148
50 – 54	8,639	8,925	9,174	9,389	9,580	9,750	9,900	10,027	10,135	10,228	10,310
55 – 59	6,322	6,661	7,009	7,355	7,683	7,984	8,251	8,485	8,688	8,869	9,031
60 – 64	4,886	5,085	5,338	5,633	5,953	6,285	6,626	6,978	7,326	7,658	7,963
65 – 69	4,166	4,234	4,271	4,307	4,377	4,506	4,696	4,935	5,213	5,514	5,826
70 – 74	2,876	3,010	3,164	3,317	3,449	3,547	3,607	3,643	3,677	3,743	3,859
75 – 79	1,902	1,991	2,057	2,117	2,186	2,274	2,383	2,507	2,631	2,736	2,814
80 – 84	765	861	977	1,094	1,196	1,274	1,333	1,378	1,419	1,467	1,527
85 – 89	416	412	407	411	435	477	539	611	683	744	790
90 – 94	143	145	151	157	160	160	157	155	158	168	186
95 – 99	49	40	34	30	28	27	28	30	31	31	30
100+	21	16	12	9	7	5	4	3	3	2	2
รวม (Total)	156,809	156,798	156,627	156,392	156,098	155,750	155,369	154,940	154,466	153,954	153,406
รวม ชาย											
(Total M-F)	315,659	315,726	315,454	315,043	314,505	313,851	313,123	312,296	311,379	310,382	309,313

ตาราง 3.2.50 ประมาณประชากรประเทศไทยจำแนกตามกลุ่มอายุ 5 ปีและเพศ พ.ศ. 2548 – 2558 (1 กรกฎาคม) : จังหวัดนครพนม

Table 3.2.50 Projected population for Thailand by 5-year age group and sex, 2005 – 2015 (1st July): Nakhonphanom Province

กลุ่มอายุ (Age group)	2548 (2005)	2549 (2006)	2550 (2007)	2551 (2008)	2552 (2009)	2553 (2010)	2554 (2011)	2555 (2012)	2556 (2013)	2557 (2014)	2558 (2015)
ชาย (Male)											
0 – 4	31,308	30,269	28,860	27,299	25,596	23,773	23,036	22,548	22,098	21,683	21,299
5 – 9	29,253	29,005	28,907	28,932	29,041	29,187	28,217	26,904	25,450	23,864	22,166
10 – 14	31,789	31,539	31,109	30,589	30,089	29,696	29,447	29,351	29,381	29,496	29,648
15 – 19	31,855	32,131	32,367	32,525	32,566	32,468	32,209	31,767	31,237	30,733	30,341
20 – 24	28,836	28,557	28,589	28,829	29,140	29,426	29,684	29,904	30,052	30,090	29,997
25 – 29	30,185	29,269	28,305	27,394	26,661	26,178	25,958	26,024	26,269	26,569	26,839
30 – 34	28,564	28,211	27,779	27,263	26,659	25,973	25,194	24,376	23,608	23,000	22,610
35 – 39	26,778	26,766	26,736	26,665	26,523	26,292	25,982	25,598	25,136	24,592	23,972
40 – 44	25,002	25,073	25,105	25,111	25,107	25,104	25,106	25,090	25,036	24,915	24,710
45 – 49	22,746	23,068	23,329	23,536	23,696	23,817	23,895	23,936	23,952	23,960	23,968
50 – 54	19,278	19,876	20,396	20,846	21,243	21,601	21,915	22,171	22,377	22,539	22,664
55 – 59	13,941	14,708	15,481	16,232	16,934	17,566	18,119	18,600	19,020	19,393	19,729
60 – 64	9,153	9,577	10,107	10,714	11,362	12,020	12,689	13,362	14,017	14,631	15,185
65 – 69	7,348	7,480	7,562	7,646	7,801	8,067	8,448	8,920	9,461	10,038	10,625
70 – 74	5,235	5,490	5,778	6,065	6,309	6,492	6,608	6,681	6,759	6,901	7,142
75 – 79	3,456	3,622	3,753	3,872	4,007	4,173	4,376	4,605	4,831	5,021	5,160
80 – 84	1,436	1,618	1,831	2,044	2,228	2,370	2,477	2,562	2,641	2,732	2,843
85 – 89	631	624	618	629	668	734	828	935	1,039	1,127	1,192
90 – 94	195	196	206	215	218	216	212	210	214	229	252
95 – 99	65	54	45	38	35	35	36	38	39	39	37
100+	27	22	17	13	9	7	5	4	4	3	3
รวม (Total)	347,079	347,158	346,878	346,456	345,894	345,195	344,442	343,586	342,621	341,551	340,380

ตาราง 3.2.50 (ต่อ) ประมาณประชากรประเทศไทยจำแนกตามกลุ่มอายุ 5 ปีและเพศ พ.ศ. 2548 – 2558 (1 กรกฎาคม) : จังหวัดนครพนม

Table 3.2.50 (cont.) Projected population for Thailand by 5-year age group and sex, 2005 – 2015 (1st July): Nakhonphanom Province

กลุ่มอายุ (Age group)	2548 (2005)	2549 (2006)	2550 (2007)	2551 (2008)	2552 (2009)	2553 (2010)	2554 (2011)	2555 (2012)	2556 (2013)	2557 (2014)	2558 (2015)
หญิง (Female)											
0 – 4	30,257	29,330	28,010	26,518	24,880	23,143	22,422	21,948	21,512	21,110	20,737
5 – 9	28,341	28,109	28,081	28,208	28,418	28,628	27,750	26,498	25,084	23,535	21,894
10 – 14	30,115	29,908	29,450	28,862	28,301	27,882	27,658	27,635	27,765	27,975	28,184
15 – 19	29,295	29,544	29,857	30,150	30,323	30,316	30,092	29,611	29,011	28,450	28,042
20 – 24	26,153	25,629	25,431	25,467	25,623	25,814	26,041	26,326	26,587	26,732	26,710
25 – 29	27,590	26,489	25,351	24,272	23,365	22,692	22,264	22,122	22,178	22,328	22,501
30 – 34	28,638	28,157	27,527	26,768	25,910	24,985	23,991	22,964	21,995	21,187	20,594
35 – 39	27,433	27,459	27,456	27,391	27,216	26,902	26,455	25,865	25,155	24,353	23,487
40 – 44	25,962	26,123	26,245	26,335	26,402	26,447	26,478	26,481	26,423	26,259	25,961
45 – 49	24,380	24,747	25,056	25,317	25,541	25,738	25,903	26,031	26,127	26,200	26,252
50 – 54	20,721	21,407	22,003	22,521	22,978	23,387	23,747	24,051	24,309	24,533	24,730
55 – 59	15,255	16,073	16,913	17,747	18,539	19,264	19,910	20,474	20,965	21,399	21,791
60 – 64	11,244	11,702	12,284	12,963	13,700	14,463	15,249	16,057	16,860	17,624	18,324
65 – 69	9,313	9,464	9,548	9,627	9,785	10,073	10,497	11,031	11,653	12,326	13,025
70 – 74	6,547	6,853	7,201	7,551	7,851	8,075	8,211	8,292	8,371	8,520	8,784
75 – 79	4,581	4,795	4,956	5,099	5,266	5,477	5,740	6,039	6,337	6,591	6,779
80 – 84	1,876	2,112	2,396	2,684	2,933	3,126	3,269	3,379	3,479	3,597	3,746
85 – 89	875	865	854	864	913	1,002	1,131	1,283	1,434	1,562	1,658
90 – 94	301	303	317	331	337	335	330	326	331	353	390
95 – 99	102	84	71	62	58	57	59	63	65	65	63
100+	43	33	25	19	14	10	8	7	6	5	5
รวม (Total)	349,022	349,187	349,032	348,756	348,350	347,815	347,204	346,482	345,646	344,703	343,657
รวม ชาย-หญิง											
(Total M-F)	696,101	696,346	695,911	695,212	694,244	693,010	691,646	690,068	688,267	686,254	684,037

ตาราง 3.2.51 ประมาณประชากรประเทศไทยจำแนกตามกลุ่มอายุ 5 ปีและเพศ พ.ศ. 2548 – 2558 (1 กรกฎาคม) : จังหวัดหนองคาย

Table 3.2.51 Projected population for Thailand by 5-year age group and sex, 2005 – 2015 (1st July): Nongkhai Province

กลุ่มอายุ (Age group)	2548 (2005)	2549 (2006)	2550 (2007)	2551 (2008)	2552 (2009)	2553 (2010)	2554 (2011)	2555 (2012)	2556 (2013)	2557 (2014)	2558 (2015)
ชาย (Male)											
0 – 4	40,235	38,900	37,090	35,083	32,894	30,551	29,604	28,977	28,399	27,866	27,372
5 – 9	38,221	37,898	37,769	37,803	37,945	38,135	36,868	35,153	33,253	31,181	28,962
10 – 14	40,002	39,687	39,146	38,492	37,863	37,368	37,055	36,934	36,971	37,116	37,307
15 – 19	40,905	41,259	41,562	41,765	41,818	41,692	41,360	40,792	40,111	39,464	38,961
20 – 24	39,686	39,302	39,346	39,676	40,104	40,498	40,852	41,155	41,360	41,411	41,283
25 – 29	40,734	39,499	38,197	36,968	35,979	35,327	35,030	35,119	35,450	35,854	36,218
30 – 34	38,356	37,883	37,303	36,610	35,799	34,878	33,832	32,733	31,702	30,885	30,361
35 – 39	35,377	35,362	35,321	35,227	35,040	34,734	34,325	33,818	33,207	32,488	31,670
40 – 44	32,997	33,092	33,134	33,142	33,137	33,132	33,135	33,115	33,043	32,883	32,612
45 – 49	28,274	28,675	28,999	29,256	29,455	29,606	29,703	29,753	29,773	29,783	29,793
50 – 54	24,062	24,809	25,457	26,019	26,515	26,961	27,353	27,673	27,930	28,132	28,288
55 – 59	17,680	18,654	19,634	20,587	21,477	22,279	22,979	23,590	24,123	24,595	25,021
60 – 64	12,599	13,183	13,912	14,748	15,639	16,546	17,466	18,392	19,295	20,139	20,901
65 – 69	10,077	10,258	10,370	10,485	10,698	11,063	11,585	12,233	12,975	13,766	14,571
70 – 74	7,099	7,445	7,836	8,224	8,556	8,804	8,961	9,060	9,166	9,358	9,686
75 – 79	4,396	4,608	4,774	4,926	5,098	5,308	5,567	5,858	6,146	6,388	6,565
80 – 84	1,764	1,987	2,248	2,510	2,735	2,910	3,042	3,146	3,243	3,355	3,491
85 – 89	766	758	750	763	811	892	1,006	1,136	1,262	1,368	1,447
90 – 94	237	239	250	261	265	262	258	255	260	278	307
95 – 99	80	65	54	47	43	42	43	46	47	47	45
100+	33	26	20	15	11	8	7	5	4	4	3
รวม (Total)	453,579	453,589	453,173	452,607	451,882	450,998	450,033	448,943	447,719	446,360	444,865

ตาราง 3.2.51 (ต่อ) ประมาณประชากรประเทศไทยจำแนกตามกลุ่มอายุ 5 ปีและเพศ พ.ศ. 2548 – 2558 (1 กรกฎาคม) : จังหวัดหนองคาย

Table 3.2.51 (cont.) Projected population for Thailand by 5-year age group and sex, 2005 – 2015 (1st July): Nongkhai Province

กลุ่มอายุ (Age group)	2548 (2005)	2549 (2006)	2550 (2007)	2551 (2008)	2552 (2009)	2553 (2010)	2554 (2011)	2555 (2012)	2556 (2013)	2557 (2014)	2558 (2015)
หญิง (Female)											
0 – 4	37,828	36,670	35,020	33,153	31,106	28,934	28,033	27,441	26,895	26,392	25,927
5 – 9	35,877	35,584	35,548	35,710	35,975	36,241	35,130	33,545	31,754	29,793	27,716
10 – 14	37,562	37,304	36,732	35,999	35,299	34,776	34,497	34,468	34,630	34,893	35,154
15 – 19	36,878	37,192	37,586	37,954	38,172	38,163	37,881	37,276	36,521	35,814	35,301
20 – 24	36,897	36,158	35,878	35,929	36,149	36,418	36,738	37,141	37,509	37,713	37,682
25 – 29	38,330	36,800	35,219	33,720	32,459	31,525	30,929	30,733	30,810	31,018	31,259
30 – 34	38,262	37,620	36,778	35,764	34,618	33,382	32,053	30,681	29,387	28,308	27,515
35 – 39	35,681	35,715	35,711	35,626	35,398	34,991	34,408	33,641	32,718	31,674	30,549
40 – 44	33,423	33,630	33,787	33,903	33,989	34,047	34,087	34,091	34,017	33,805	33,421
45 – 49	28,852	29,286	29,652	29,960	30,225	30,458	30,654	30,805	30,918	31,005	31,066
50 – 54	23,654	24,437	25,118	25,709	26,230	26,697	27,108	27,455	27,750	28,005	28,230
55 – 59	18,264	19,243	20,249	21,247	22,196	23,064	23,837	24,512	25,100	25,620	26,089
60 – 64	13,464	14,014	14,711	15,524	16,406	17,320	18,261	19,229	20,190	21,105	21,944
65 – 69	11,422	11,607	11,709	11,807	12,000	12,354	12,874	13,529	14,291	15,117	15,974
70 – 74	7,439	7,787	8,183	8,581	8,922	9,175	9,331	9,422	9,512	9,682	9,982
75 – 79	5,338	5,588	5,775	5,942	6,136	6,382	6,689	7,037	7,385	7,681	7,900
80 – 84	2,180	2,455	2,784	3,119	3,409	3,633	3,799	3,927	4,044	4,181	4,353
85 – 89	1,054	1,042	1,029	1,041	1,100	1,207	1,363	1,546	1,728	1,882	1,998
90 – 94	363	366	382	398	406	404	397	393	399	425	469
95 – 99	123	101	85	75	70	69	71	75	78	78	76
100+	52	40	30	23	17	12	10	8	7	6	6
รวม (Total)	442,944	442,636	441,966	441,184	440,281	439,252	438,152	436,955	435,643	434,198	432,611
รวม ชาย											
(Total M-F)	896,523	896,225	895,139	893,791	892,164	890,250	888,184	885,898	883,362	880,558	877,476

ตาราง 3.2.52 ประมาณประชากรประเทศไทยจำแนกตามกลุ่มอายุ 5 ปีและเพศ พ.ศ. 2548 – 2558 (1 กรกฎาคม) : จังหวัดร้อยเอ็ด

Table 3.2.52 Projected population for Thailand by 5-year age group and sex, 2005 – 2015 (1st July): Roi-et Province

กลุ่มอายุ (Age group)	2548 (2005)	2549 (2006)	2550 (2007)	2551 (2008)	2552 (2009)	2553 (2010)	2554 (2011)	2555 (2012)	2556 (2013)	2557 (2014)	2558 (2015)
ชาย (Male)											
0 – 4	54,492	52,684	50,232	47,514	44,550	41,376	40,094	39,245	38,462	37,740	37,071
5 – 9	55,391	54,922	54,735	54,784	54,991	55,266	53,430	50,944	48,190	45,187	41,972
10 – 14	58,358	57,899	57,110	56,155	55,239	54,517	54,060	53,882	53,938	54,149	54,428
15 – 19	53,597	54,060	54,458	54,724	54,793	54,629	54,193	53,449	52,556	51,708	51,050
20 – 24	48,213	47,746	47,800	48,201	48,721	49,200	49,630	49,998	50,246	50,309	50,153
25 – 29	50,173	48,651	47,048	45,534	44,315	43,513	43,147	43,256	43,664	44,162	44,610
30 – 34	50,834	50,207	49,438	48,520	47,444	46,224	44,838	43,381	42,015	40,932	40,237
35 – 39	47,863	47,842	47,788	47,660	47,407	46,993	46,439	45,753	44,927	43,955	42,847
40 – 44	47,413	47,549	47,609	47,620	47,613	47,606	47,611	47,581	47,478	47,249	46,859
45 – 49	45,718	46,366	46,891	47,306	47,629	47,872	48,029	48,110	48,142	48,158	48,175
50 – 54	42,199	43,509	44,646	45,631	46,502	47,283	47,971	48,533	48,983	49,337	49,611
55 – 59	30,211	31,875	33,549	35,177	36,698	38,069	39,265	40,309	41,219	42,026	42,755
60 – 64	19,432	20,333	21,457	22,747	24,121	25,520	26,939	28,368	29,760	31,062	32,238
65 – 69	15,667	15,949	16,123	16,303	16,633	17,201	18,012	19,020	20,173	21,403	22,654
70 – 74	9,779	10,256	10,794	11,329	11,786	12,128	12,345	12,481	12,626	12,891	13,342
75 – 79	5,876	6,159	6,381	6,583	6,814	7,095	7,441	7,830	8,214	8,537	8,774
80 – 84	2,005	2,259	2,557	2,854	3,111	3,310	3,459	3,578	3,688	3,815	3,970
85 – 89	870	860	852	867	921	1,012	1,142	1,289	1,433	1,553	1,643
90 – 94	269	271	284	296	301	298	293	290	296	316	348
95 – 99	90	74	61	53	49	48	49	52	53	53	51
100+	37	30	23	17	13	9	8	6	5	4	4
รวม (Total)	638,487	639,504	639,836	639,877	639,648	639,168	638,394	637,354	636,068	634,547	632,793

ตาราง 3.2.52 (ต่อ) ประมาณประชากรประเทศไทยจำแนกตามกลุ่มอายุ 5 ปีและเพศ พ.ศ. 2548 – 2558 (1 กรกฎาคม) : จังหวัดร้อยเอ็ด

Table 3.2.52 (cont.) Projected population for Thailand by 5-year age group and sex, 2005 – 2015 (1st July): Roi-et Province

กลุ่มอายุ (Age group)	2548 (2005)	2549 (2006)	2550 (2007)	2551 (2008)	2552 (2009)	2553 (2010)	2554 (2011)	2555 (2012)	2556 (2013)	2557 (2014)	2558 (2015)
หญิง (Female)											
0 – 4	51,779	50,194	47,935	45,380	42,578	39,604	38,372	37,561	36,814	36,125	35,488
5 – 9	51,614	51,191	51,140	51,372	51,754	52,136	50,538	48,258	45,682	42,861	39,872
10 – 14	54,795	54,418	53,584	52,514	51,493	50,731	50,323	50,281	50,518	50,900	51,281
15 – 19	48,259	48,669	49,185	49,667	49,952	49,941	49,572	48,780	47,791	46,867	46,195
20 – 24	42,090	41,247	40,927	40,986	41,237	41,544	41,909	42,368	42,788	43,022	42,986
25 – 29	49,290	47,323	45,290	43,362	41,741	40,540	39,774	39,521	39,620	39,888	40,198
30 – 34	52,131	51,256	50,108	48,727	47,166	45,482	43,671	41,802	40,039	38,568	37,488
35 – 39	49,805	49,851	49,847	49,728	49,410	48,841	48,028	46,957	45,668	44,212	42,641
40 – 44	48,894	49,196	49,426	49,596	49,721	49,806	49,864	49,871	49,762	49,453	48,891
45 – 49	47,179	47,889	48,487	48,991	49,425	49,805	50,126	50,372	50,558	50,699	50,800
50 – 54	45,395	46,897	48,204	49,338	50,338	51,235	52,023	52,689	53,255	53,744	54,177
55 – 59	33,947	35,767	37,637	39,493	41,255	42,870	44,306	45,560	46,653	47,621	48,491
60 – 64	23,578	24,540	25,761	27,185	28,729	30,330	31,978	33,673	35,356	36,957	38,427
65 – 69	20,454	20,786	20,970	21,144	21,490	22,123	23,054	24,228	25,593	27,073	28,607
70 – 74	13,266	13,886	14,592	15,302	15,910	16,362	16,640	16,802	16,963	17,265	17,800
75 – 79	8,738	9,147	9,454	9,727	10,045	10,447	10,949	11,519	12,088	12,573	12,932
80 – 84	3,259	3,670	4,163	4,662	5,096	5,431	5,680	5,871	6,045	6,250	6,508
85 – 89	1,485	1,469	1,450	1,467	1,550	1,701	1,921	2,179	2,436	2,653	2,817
90 – 94	511	515	539	562	572	569	560	553	563	600	662
95 – 99	173	143	120	106	99	97	101	106	110	110	107
100+	73	56	43	32	24	18	14	11	10	8	8
รวม (Total)	646,717	648,111	648,860	649,341	649,584	649,613	649,403	648,965	648,313	647,450	646,377
รวม ชาย											
(Total M-F)	1,285,204	1,287,614	1,288,696	1,289,218	1,289,233	1,288,780	1,287,798	1,286,319	1,284,381	1,281,997	1,279,169

ตาราง 3.2.53 ประมาณประชากรประเทศไทยจำแนกตามกลุ่มอายุ 5 ปีและเพศ พ.ศ. 2548 – 2558 (1 กรกฎาคม) : จังหวัดสกลนคร

Table 3.2.53 Projected population for Thailand by 5-year age group and sex, 2005 – 2015 (1st July): Sakonnakhon Province

กลุ่มอายุ (Age group)	2548 (2005)	2549 (2006)	2550 (2007)	2551 (2008)	2552 (2009)	2553 (2010)	2554 (2011)	2555 (2012)	2556 (2013)	2557 (2014)	2558 (2015)
ชาย (Male)											
0 – 4	45,496	43,987	41,939	39,670	37,196	34,546	33,475	32,766	32,112	31,509	30,952
5 – 9	44,893	44,513	44,361	44,401	44,568	44,791	43,304	41,289	39,057	36,623	34,017
10 – 14	47,420	47,047	46,406	45,630	44,885	44,298	43,927	43,783	43,828	43,999	44,226
15 – 19	50,172	50,606	50,978	51,228	51,292	51,138	50,730	50,034	49,198	48,404	47,788
20 – 24	46,003	45,558	45,609	45,992	46,488	46,945	47,355	47,707	47,944	48,004	47,855
25 – 29	47,816	46,366	44,838	43,395	42,234	41,469	41,121	41,224	41,613	42,088	42,515
30 – 34	45,304	44,745	44,060	43,242	42,283	41,195	39,960	38,662	37,444	36,479	35,860
35 – 39	41,428	41,410	41,363	41,253	41,034	40,676	40,196	39,602	38,888	38,046	37,087
40 – 44	38,663	38,774	38,823	38,832	38,826	38,821	38,824	38,800	38,716	38,529	38,212
45 – 49	34,531	35,021	35,417	35,731	35,974	36,158	36,276	36,338	36,362	36,374	36,387
50 – 54	28,219	29,094	29,854	30,514	31,096	31,618	32,078	32,454	32,755	32,992	33,175
55 – 59	20,757	21,900	23,050	24,168	25,213	26,155	26,977	27,695	28,320	28,874	29,375
60 – 64	13,274	13,889	14,657	15,538	16,477	17,432	18,401	19,377	20,328	21,218	22,021
65 – 69	10,241	10,426	10,539	10,657	10,872	11,244	11,774	12,433	13,187	13,990	14,809
70 – 74	6,720	7,048	7,418	7,786	8,100	8,334	8,483	8,577	8,677	8,859	9,169
75 – 79	4,241	4,445	4,605	4,752	4,918	5,121	5,371	5,651	5,929	6,162	6,333
80 – 84	1,552	1,749	1,979	2,210	2,408	2,562	2,678	2,770	2,855	2,953	3,073
85 – 89	614	607	601	612	650	714	806	910	1,012	1,096	1,160
90 – 94	190	191	200	209	212	210	207	204	209	223	246
95 – 99	64	52	43	37	35	34	35	37	38	37	36
100+	26	21	16	12	9	7	5	4	3	3	3
รวม (Total)	527,623	527,450	526,759	525,866	524,769	523,468	521,984	520,316	518,472	516,463	514,295

ตาราง 3.2.53 (ต่อ) ประมาณประชากรประเทศไทยจำแนกตามกลุ่มอายุ 5 ปีและเพศ พ.ศ. 2548 – 2558 (1 กรกฎาคม) : จังหวัดสกลนคร

Table 3.2.53 (cont.) Projected population for Thailand by 5-year age group and sex, 2005 – 2015 (1st July): Sakonnakhon Province

กลุ่มอายุ (Age group)	2548 (2005)	2549 (2006)	2550 (2007)	2551 (2008)	2552 (2009)	2553 (2010)	2554 (2011)	2555 (2012)	2556 (2013)	2557 (2014)	2558 (2015)
หญิง (Female)											
0 – 4	43,736	42,396	40,488	38,330	35,963	33,452	32,411	31,726	31,095	30,513	29,975
5 – 9	43,028	42,675	42,633	42,827	43,145	43,463	42,131	40,230	38,083	35,731	33,240
10 – 14	45,878	45,562	44,864	43,969	43,113	42,475	42,134	42,099	42,297	42,617	42,936
15 – 19	46,795	47,193	47,693	48,161	48,437	48,426	48,068	47,300	46,342	45,445	44,794
20 – 24	41,794	40,957	40,639	40,698	40,947	41,251	41,615	42,070	42,487	42,719	42,684
25 – 29	44,636	42,855	41,014	39,268	37,800	36,712	36,019	35,790	35,879	36,122	36,403
30 – 34	44,711	43,961	42,977	41,792	40,453	39,009	37,456	35,853	34,341	33,079	32,153
35 – 39	42,547	42,586	42,583	42,481	42,209	41,723	41,029	40,114	39,013	37,769	36,427
40 – 44	40,816	41,068	41,260	41,402	41,506	41,577	41,626	41,631	41,540	41,282	40,814
45 – 49	36,518	37,068	37,531	37,921	38,257	38,551	38,799	38,990	39,134	39,243	39,321
50 – 54	30,229	31,229	32,099	32,855	33,521	34,118	34,643	35,087	35,463	35,789	36,077
55 – 59	22,603	23,814	25,060	26,295	27,469	28,544	29,500	30,335	31,063	31,707	32,287
60 – 64	15,164	15,783	16,568	17,484	18,477	19,507	20,567	21,657	22,740	23,769	24,714
65 – 69	12,533	12,736	12,848	12,956	13,167	13,555	14,126	14,845	15,681	16,588	17,528
70 – 74	8,266	8,652	9,092	9,534	9,913	10,194	10,367	10,468	10,568	10,757	11,090
75 – 79	5,397	5,649	5,839	6,008	6,204	6,453	6,763	7,115	7,466	7,766	7,987
80 – 84	2,100	2,365	2,682	3,004	3,284	3,500	3,660	3,783	3,895	4,027	4,194
85 – 89	968	957	945	956	1,010	1,108	1,252	1,420	1,587	1,729	1,835
90 – 94	333	336	351	366	373	371	365	361	367	391	431
95 – 99	113	93	78	69	64	63	66	69	72	72	70
100+	48	37	28	21	16	11	9	7	6	6	5
รวม (Total)	528,212	527,974	527,272	526,395	525,328	524,065	522,604	520,951	519,120	517,121	514,964
รวม ชาย-หญิง											
(Total M-F)	1,055,836	1,055,423	1,054,032	1,052,261	1,050,096	1,047,533	1,044,588	1,041,266	1,037,592	1,033,584	1,029,259

ตาราง 3.2.54 ประมาณประชากรประเทศไทยจำแนกตามกลุ่มอายุ 5 ปีและเพศ พ.ศ. 2548 – 2558 (1 กรกฎาคม) : จังหวัดมหาสารคาม

Table 3.2.54 Projected population for Thailand by 5-year age group and sex, 2005 – 2015 (1st July): Mahasarakham Province

กลุ่มอายุ (Age group)	2548 (2005)	2549 (2006)	2550 (2007)	2551 (2008)	2552 (2009)	2553 (2010)	2554 (2011)	2555 (2012)	2556 (2013)	2557 (2014)	2558 (2015)
ชาย (Male)											
0 – 4	38,639	37,357	35,618	33,691	31,590	29,339	28,430	27,828	27,272	26,760	26,287
5 – 9	40,165	39,825	39,689	39,725	39,874	40,074	38,743	36,940	34,943	32,766	30,434
10 – 14	41,847	41,517	40,952	40,267	39,609	39,092	38,764	38,637	38,677	38,828	39,028
15 – 19	39,832	40,176	40,472	40,670	40,721	40,599	40,275	39,722	39,059	38,429	37,939
20 – 24	35,866	35,519	35,559	35,857	36,244	36,600	36,920	37,194	37,379	37,426	37,310
25 – 29	38,290	37,129	35,906	34,750	33,820	33,208	32,929	33,012	33,323	33,703	34,045
30 – 34	39,680	39,191	38,590	37,874	37,034	36,081	34,999	33,862	32,796	31,951	31,409
35 – 39	37,842	37,826	37,783	37,682	37,482	37,155	36,717	36,175	35,522	34,753	33,877
40 – 44	37,136	37,243	37,290	37,298	37,293	37,288	37,291	37,268	37,187	37,008	36,703
45 – 49	35,773	36,281	36,691	37,016	37,268	37,459	37,582	37,645	37,671	37,683	37,696
50 – 54	31,961	32,953	33,814	34,560	35,219	35,812	36,333	36,758	37,099	37,367	37,575
55 – 59	23,237	24,517	25,805	27,057	28,227	29,281	30,202	31,005	31,705	32,325	32,885
60 – 64	14,117	14,772	15,588	16,525	17,523	18,539	19,570	20,608	21,620	22,565	23,420
65 – 69	11,033	11,232	11,354	11,481	11,713	12,113	12,684	13,394	14,207	15,072	15,954
70 – 74	6,698	7,025	7,394	7,760	8,073	8,308	8,456	8,549	8,649	8,830	9,139
75 – 79	3,959	4,149	4,299	4,435	4,590	4,780	5,013	5,275	5,534	5,752	5,912
80 – 84	1,480	1,668	1,887	2,107	2,296	2,443	2,554	2,641	2,722	2,816	2,930
85 – 89	574	567	562	572	607	668	753	850	945	1,025	1,084
90 – 94	178	179	187	195	198	197	193	191	195	208	230
95 – 99	60	49	40	35	32	32	33	34	35	35	34
100+	24	20	15	12	9	6	5	4	3	3	3
รวม (Total)	478,392	479,195	479,496	479,570	479,426	479,073	478,446	477,593	476,541	475,305	473,891

ตาราง 3.2.54 (ต่อ) ประมาณประชากรประเทศไทยจำแนกตามกลุ่มอายุ 5 ปีและเพศ พ.ศ. 2548 – 2558 (1 กรกฎาคม) : จังหวัดมหาสารคาม

Table 3.2.54 (cont.) Projected population for Thailand by 5-year age group and sex, 2005 – 2015 (1st July): Mahasarakham Province

กลุ่มอายุ (Age group)	2548 (2005)	2549 (2006)	2550 (2007)	2551 (2008)	2552 (2009)	2553 (2010)	2554 (2011)	2555 (2012)	2556 (2013)	2557 (2014)	2558 (2015)
หญิง (Female)											
0 – 4	36,656	35,534	33,935	32,126	30,142	28,037	27,165	26,590	26,062	25,574	25,124
5 – 9	37,491	37,183	37,146	37,315	37,593	37,870	36,709	35,053	33,182	31,133	28,962
10 – 14	39,336	39,065	38,466	37,699	36,965	36,418	36,126	36,096	36,265	36,540	36,813
15 – 19	36,126	36,433	36,819	37,180	37,394	37,385	37,109	36,516	35,776	35,084	34,581
20 – 24	33,954	33,274	33,016	33,063	33,266	33,513	33,808	34,178	34,517	34,705	34,677
25 – 29	38,059	36,540	34,970	33,481	32,229	31,302	30,711	30,516	30,592	30,799	31,038
30 – 34	41,274	40,582	39,673	38,579	37,343	36,010	34,577	33,097	31,701	30,536	29,681
35 – 39	39,659	39,696	39,692	39,597	39,344	38,891	38,244	37,391	36,365	35,205	33,954
40 – 44	38,420	38,658	38,838	38,972	39,070	39,137	39,183	39,188	39,102	38,859	38,418
45 – 49	38,255	38,831	39,316	39,725	40,076	40,385	40,645	40,844	40,995	41,110	41,191
50 – 54	35,206	36,371	37,384	38,264	39,040	39,735	40,346	40,863	41,302	41,682	42,017
55 – 59	26,019	27,414	28,848	30,270	31,621	32,858	33,959	34,920	35,758	36,499	37,167
60 – 64	17,342	18,050	18,947	19,995	21,131	22,308	23,520	24,767	26,005	27,183	28,263
65 – 69	14,417	14,651	14,780	14,904	15,147	15,594	16,250	17,077	18,039	19,082	20,163
70 – 74	9,123	9,549	10,035	10,523	10,941	11,252	11,443	11,555	11,665	11,873	12,241
75 – 79	6,088	6,373	6,587	6,777	6,998	7,279	7,628	8,025	8,422	8,760	9,010
80 – 84	2,227	2,508	2,845	3,186	3,482	3,712	3,881	4,012	4,131	4,271	4,447
85 – 89	1,047	1,035	1,022	1,034	1,093	1,199	1,354	1,536	1,717	1,870	1,986
90 – 94	360	363	380	396	403	401	395	390	397	423	466
95 – 99	122	101	85	74	70	69	71	75	78	78	76
100+	52	40	30	23	17	12	10	8	7	6	6
รวม (Total)	491,234	492,250	492,815	493,184	493,366	493,368	493,134	492,699	492,078	491,272	490,282
รวม ชาย											
(Total M-F)	969,626	971,446	972,311	972,754	972,791	972,440	971,580	970,292	968,620	966,577	964,173

ตาราง 3.2.55 ประมาณประชากรประเทศไทยจำแนกตามกลุ่มอายุ 5 ปีและเพศ พ.ศ. 2548 – 2558 (1 กรกฎาคม) : จังหวัดศรีสะเกษ

Table 3.2.55 Projected population for Thailand by 5-year age group and sex, 2005 – 2015 (1st July): Sisaket Province

กลุ่มอายุ (Age group)	2548 (2005)	2549 (2006)	2550 (2007)	2551 (2008)	2552 (2009)	2553 (2010)	2554 (2011)	2555 (2012)	2556 (2013)	2557 (2014)	2558 (2015)
ชาย (Male)											
0 – 4	67,323	65,090	62,060	58,702	55,041	51,119	49,535	48,486	47,518	46,627	45,801
5 – 9	65,038	64,488	64,268	64,326	64,568	64,891	62,736	59,817	56,583	53,057	49,282
10 – 14	69,032	68,489	67,556	66,426	65,342	64,488	63,948	63,737	63,803	64,052	64,382
15 – 19	61,589	62,122	62,578	62,885	62,963	62,775	62,274	61,419	60,394	59,419	58,662
20 – 24	49,873	49,390	49,446	49,861	50,399	50,894	51,339	51,720	51,977	52,042	51,880
25 – 29	54,327	52,680	50,944	49,304	47,985	47,116	46,720	46,838	47,280	47,819	48,304
30 – 34	55,651	54,965	54,123	53,117	51,940	50,604	49,086	47,492	45,996	44,811	44,050
35 – 39	54,791	54,767	54,705	54,559	54,269	53,796	53,161	52,376	51,431	50,317	49,049
40 – 44	51,167	51,314	51,379	51,391	51,383	51,376	51,381	51,348	51,237	50,990	50,570
45 – 49	47,568	48,243	48,789	49,221	49,556	49,809	49,973	50,057	50,091	50,107	50,124
50 – 54	40,631	41,892	42,986	43,935	44,773	45,526	46,188	46,729	47,162	47,503	47,767
55 – 59	31,775	33,526	35,286	36,998	38,598	40,039	41,298	42,396	43,353	44,202	44,968
60 – 64	21,757	22,766	24,025	25,468	27,007	28,573	30,162	31,762	33,320	34,778	36,095
65 – 69	17,421	17,735	17,928	18,128	18,495	19,126	20,029	21,149	22,432	23,799	25,191
70 – 74	11,634	12,202	12,842	13,479	14,022	14,429	14,687	14,848	15,021	15,337	15,873
75 – 79	7,146	7,490	7,760	8,006	8,286	8,628	9,049	9,522	9,989	10,382	10,671
80 – 84	2,695	3,037	3,436	3,836	4,180	4,448	4,649	4,808	4,956	5,127	5,335
85 – 89	1,097	1,084	1,074	1,093	1,161	1,276	1,439	1,626	1,807	1,959	2,072
90 – 94	339	342	358	373	379	376	369	365	373	398	439
95 – 99	114	94	77	67	62	60	62	65	67	67	65
100+	47	38	29	22	16	12	10	8	6	5	5
รวม (Total)	711,016	711,751	711,649	711,197	710,426	709,362	708,095	706,569	704,797	702,799	700,585

ตาราง 3.2.55 (ต่อ) ประมาณประชากรประเทศไทยจำแนกตามกลุ่มอายุ 5 ปีและเพศ พ.ศ. 2548 – 2558 (1 กรกฎาคม) : จังหวัดศรีสะเกษ

Table 3.2.55 (cont.) Projected population for Thailand by 5-year age group and sex, 2005 – 2015 (1st July): Sisaket Province

กลุ่มอายุ (Age group)	2548 (2005)	2549 (2006)	2550 (2007)	2551 (2008)	2552 (2009)	2553 (2010)	2554 (2011)	2555 (2012)	2556 (2013)	2557 (2014)	2558 (2015)
หญิง (Female)											
0 – 4	63,563	61,616	58,843	55,707	52,267	48,617	47,104	46,108	45,191	44,346	43,564
5 – 9	62,067	61,559	61,498	61,777	62,237	62,695	60,774	58,032	54,934	51,542	47,948
10 – 14	65,573	65,121	64,123	62,844	61,621	60,710	60,222	60,172	60,455	60,912	61,368
15 – 19	54,801	55,268	55,853	56,401	56,725	56,712	56,293	55,393	54,270	53,221	52,458
20 – 24	45,252	44,345	44,001	44,064	44,334	44,664	45,057	45,550	46,002	46,253	46,215
25 – 29	52,433	50,341	48,178	46,127	44,402	43,125	42,310	42,041	42,147	42,432	42,761
30 – 34	57,280	56,319	55,058	53,540	51,825	49,974	47,985	45,931	43,994	42,378	41,191
35 – 39	56,390	56,443	56,438	56,303	55,943	55,299	54,378	53,166	51,707	50,058	48,279
40 – 44	53,320	53,650	53,900	54,085	54,222	54,315	54,378	54,385	54,266	53,929	53,317
45 – 49	50,932	51,699	52,344	52,888	53,356	53,767	54,113	54,379	54,580	54,732	54,841
50 – 54	44,864	46,348	47,639	48,760	49,749	50,635	51,414	52,073	52,631	53,115	53,542
55 – 59	35,627	37,537	39,500	41,447	43,297	44,991	46,498	47,815	48,962	49,977	50,891
60 – 64	25,801	26,854	28,189	29,747	31,438	33,189	34,992	36,848	38,690	40,442	42,049
65 – 69	21,795	22,149	22,344	22,530	22,899	23,573	24,566	25,816	27,271	28,847	30,482
70 – 74	15,535	16,260	17,087	17,918	18,630	19,160	19,485	19,675	19,863	20,217	20,844
75 – 79	10,403	10,890	11,256	11,581	11,959	12,439	13,036	13,715	14,392	14,970	15,397
80 – 84	4,019	4,526	5,133	5,749	6,284	6,697	7,004	7,239	7,455	7,707	8,025
85 – 89	1,806	1,786	1,763	1,784	1,885	2,069	2,336	2,650	2,961	3,226	3,425
90 – 94	621	627	655	683	696	692	681	673	684	729	804
95 – 99	210	174	146	128	120	118	122	129	134	134	131
100+	89	69	52	39	29	21	17	14	12	10	10
รวม (Total)	722,382	723,577	724,001	724,105	723,917	723,461	722,766	721,804	720,601	719,177	717,542
รวม ชาย-หญิง											
(Total M-F)	1,433,398	1,435,328	1,435,650	1,435,302	1,434,342	1,432,823	1,430,861	1,428,373	1,425,398	1,421,976	1,418,127

ตาราง 3.2.56 ประมาณประชากรประเทศไทยจำแนกตามกลุ่มอายุ 5 ปีและเพศ พ.ศ. 2548 – 2558 (1 กรกฎาคม) : จังหวัดสุรินทร์

Table 3.2.56 Projected population for Thailand by 5-year age group and sex, 2005 – 2015 (1st July): Surin Province

กลุ่มอายุ (Age group)	2548 (2005)	2549 (2006)	2550 (2007)	2551 (2008)	2552 (2009)	2553 (2010)	2554 (2011)	2555 (2012)	2556 (2013)	2557 (2014)	2558 (2015)
ชาย (Male)											
0 – 4	64,743	62,596	59,682	56,453	52,931	49,161	47,637	46,628	45,698	44,840	44,046
5 – 9	63,539	63,001	62,787	62,843	63,080	63,395	61,290	58,438	55,279	51,834	48,146
10 – 14	64,773	64,263	63,388	62,328	61,310	60,509	60,002	59,805	59,866	60,100	60,410
15 – 19	60,736	61,262	61,712	62,014	62,092	61,906	61,412	60,569	59,558	58,597	57,850
20 – 24	48,981	48,507	48,562	48,970	49,498	49,984	50,421	50,795	51,048	51,111	50,953
25 – 29	49,489	47,988	46,407	44,913	43,712	42,920	42,560	42,667	43,070	43,561	44,003
30 – 34	49,249	48,642	47,897	47,007	45,965	44,782	43,440	42,029	40,705	39,656	38,983
35 – 39	50,341	50,320	50,262	50,128	49,862	49,427	48,844	48,122	47,254	46,231	45,066
40 – 44	47,051	47,186	47,246	47,256	47,249	47,243	47,247	47,217	47,115	46,888	46,501
45 – 49	44,245	44,873	45,381	45,783	46,094	46,330	46,482	46,560	46,592	46,607	46,623
50 – 54	38,180	39,365	40,393	41,285	42,072	42,780	43,402	43,910	44,317	44,638	44,886
55 – 59	28,748	30,331	31,924	33,473	34,920	36,225	37,364	38,357	39,223	39,991	40,684
60 – 64	21,302	22,290	23,522	24,935	26,442	27,975	29,530	31,097	32,623	34,050	35,339
65 – 69	17,817	18,138	18,335	18,539	18,915	19,561	20,483	21,629	22,941	24,339	25,763
70 – 74	12,103	12,694	13,359	14,022	14,588	15,011	15,279	15,447	15,627	15,955	16,513
75 – 79	7,713	8,084	8,375	8,641	8,944	9,313	9,767	10,277	10,782	11,206	11,517
80 – 84	3,123	3,519	3,982	4,446	4,845	5,155	5,388	5,572	5,744	5,942	6,183
85 – 89	1,299	1,284	1,272	1,294	1,374	1,511	1,704	1,925	2,139	2,319	2,453
90 – 94	402	404	423	442	449	445	437	432	441	471	520
95 – 99	135	111	92	79	73	71	74	77	80	79	77
100+	55	44	35	26	19	14	11	9	7	6	6
รวม (Total)	674,025	674,902	675,036	674,877	674,435	673,717	672,774	671,564	670,107	668,421	666,520

ตาราง 3.2.56 (ต่อ) ประมาณประชากรประเทศไทยจำแนกตามกลุ่มอายุ 5 ปีและเพศ พ.ศ. 2548 – 2558 (1 กรกฎาคม) : จังหวัดสุรินทร์

Table 3.2.56 (cont.) Projected population for Thailand by 5-year age group and sex, 2005 – 2015 (1st July): Surin Province

กลุ่มอายุ (Age group)	2548 (2005)	2549 (2006)	2550 (2007)	2551 (2008)	2552 (2009)	2553 (2010)	2554 (2011)	2555 (2012)	2556 (2013)	2557 (2014)	2558 (2015)
หญิง (Female)											
0 – 4	60,907	59,043	56,385	53,380	50,084	46,586	45,136	44,182	43,303	42,494	41,745
5 – 9	59,404	58,917	58,859	59,126	59,566	60,005	58,166	55,542	52,577	49,330	45,891
10 – 14	60,748	60,330	59,405	58,220	57,087	56,243	55,790	55,744	56,006	56,430	56,853
15 – 19	53,338	53,792	54,362	54,895	55,210	55,198	54,790	53,915	52,822	51,800	51,058
20 – 24	42,664	41,809	41,485	41,544	41,799	42,109	42,480	42,945	43,371	43,607	43,572
25 – 29	47,129	45,248	43,304	41,460	39,910	38,762	38,030	37,788	37,882	38,139	38,435
30 – 34	49,870	49,034	47,936	46,614	45,120	43,509	41,778	39,990	38,303	36,896	35,862
35 – 39	53,612	53,662	53,657	53,529	53,186	52,574	51,699	50,547	49,159	47,591	45,900
40 – 44	50,017	50,326	50,561	50,735	50,863	50,950	51,009	51,016	50,905	50,588	50,014
45 – 49	47,710	48,428	49,033	49,543	49,981	50,366	50,690	50,939	51,128	51,270	51,372
50 – 54	42,277	43,675	44,892	45,949	46,880	47,715	48,449	49,070	49,597	50,053	50,455
55 – 59	33,167	34,945	36,772	38,585	40,307	41,884	43,288	44,513	45,581	46,526	47,377
60 – 64	25,004	26,024	27,319	28,829	30,467	32,164	33,912	35,709	37,495	39,192	40,751
65 – 69	21,738	22,091	22,286	22,471	22,839	23,512	24,501	25,749	27,199	28,772	30,402
70 – 74	15,594	16,322	17,153	17,987	18,702	19,233	19,559	19,750	19,939	20,294	20,924
75 – 79	10,265	10,745	11,107	11,427	11,800	12,273	12,863	13,532	14,201	14,771	15,192
80 – 84	4,335	4,882	5,537	6,202	6,778	7,225	7,555	7,809	8,041	8,314	8,657
85 – 89	1,904	1,883	1,860	1,881	1,988	2,181	2,463	2,794	3,123	3,402	3,612
90 – 94	655	661	691	720	734	730	718	709	722	769	848
95 – 99	222	183	154	135	127	125	129	136	141	141	138
100+	94	72	55	41	31	22	18	15	12	11	10
รวม (Total)	680,655	682,072	682,810	683,274	683,459	683,367	683,025	682,395	681,507	680,391	679,066
รวม ชาย											
(Total M-F)	1,354,680	1,356,974	1,357,846	1,358,151	1,357,893	1,357,084	1,355,798	1,353,960	1,351,614	1,348,812	1,345,585

ตาราง 3.2.57 ประมาณประชากรประเทศไทยจำแนกตามกลุ่มอายุ 5 ปีและเพศ พ.ศ. 2548 – 2558 (1 กรกฎาคม) : จังหวัดอุบลราชธานี

Table 3.2.57 Projected population for Thailand by 5-year age group and sex, 2005 – 2015 (1st July): Ubonratchathani Province

กลุ่มอายุ (Age group)	2548 (2005)	2549 (2006)	2550 (2007)	2551 (2008)	2552 (2009)	2553 (2010)	2554 (2011)	2555 (2012)	2556 (2013)	2557 (2014)	2558 (2015)
ชาย (Male)											
0 – 4	78,667	76,058	72,518	68,594	64,315	59,733	57,882	56,656	55,525	54,483	53,518
5 – 9	78,408	77,744	77,480	77,549	77,841	78,231	75,632	72,113	68,214	63,964	59,412
10 – 14	84,204	83,541	82,403	81,025	79,703	78,661	78,002	77,746	77,825	78,130	78,532
15 – 19	75,057	75,707	76,263	76,636	76,732	76,503	75,893	74,850	73,601	72,413	71,491
20 – 24	68,175	67,516	67,592	68,159	68,895	69,571	70,180	70,700	71,051	71,140	70,920
25 – 29	69,767	67,651	65,422	63,316	61,622	60,506	59,998	60,149	60,717	61,409	62,032
30 – 34	69,444	68,588	67,538	66,283	64,814	63,146	61,253	59,263	57,396	55,918	54,969
35 – 39	64,612	64,585	64,511	64,339	63,997	63,439	62,691	61,765	60,650	59,337	57,842
40 – 44	61,218	61,394	61,472	61,486	61,477	61,468	61,474	61,435	61,303	61,007	60,504
45 – 49	55,955	56,749	57,391	57,900	58,294	58,592	58,784	58,883	58,923	58,942	58,962
50 – 54	45,808	47,230	48,464	49,534	50,478	51,327	52,074	52,683	53,171	53,556	53,854
55 – 59	35,055	36,985	38,927	40,817	42,581	44,172	45,560	46,772	47,828	48,764	49,609
60 – 64	24,673	25,817	27,244	28,881	30,627	32,402	34,204	36,018	37,786	39,439	40,932
65 – 69	21,539	21,927	22,165	22,413	22,867	23,647	24,763	26,148	27,734	29,424	31,145
70 – 74	14,570	15,281	16,082	16,880	17,561	18,070	18,392	18,595	18,812	19,207	19,879
75 – 79	9,724	10,192	10,559	10,894	11,275	11,741	12,313	12,957	13,593	14,128	14,520
80 – 84	3,844	4,331	4,901	5,471	5,963	6,344	6,631	6,858	7,069	7,312	7,609
85 – 89	1,738	1,719	1,702	1,732	1,840	2,023	2,281	2,577	2,864	3,104	3,284
90 – 94	538	541	567	591	601	595	585	579	591	631	695
95 – 99	180	148	123	106	98	96	99	104	107	106	103
100+	74	59	46	35	26	19	15	12	10	9	8
รวม (Total)	863,252	863,763	863,371	862,641	861,605	860,286	858,705	856,863	854,769	852,423	849,819

ตาราง 3.2.57 (ต่อ) ประมาณประชากรประเทศไทยจำแนกตามกลุ่มอายุ 5 ปีและเพศ พ.ศ. 2548 – 2558 (1 กรกฎาคม) : จังหวัดอุบลราชธานี

Table 3.2.57 (cont.) Projected population for Thailand by 5-year age group and sex, 2005 – 2015 (1st July): Ubonratchathani Province

กลุ่มอายุ (Age group)	2548 (2005)	2549 (2006)	2550 (2007)	2551 (2008)	2552 (2009)	2553 (2010)	2554 (2011)	2555 (2012)	2556 (2013)	2557 (2014)	2558 (2015)
หญิง (Female)											
0 – 4	74,759	72,470	69,208	65,519	61,473	57,181	55,401	54,230	53,151	52,158	51,238
5 – 9	73,696	73,092	73,020	73,352	73,897	74,442	72,160	68,905	65,227	61,199	56,932
10 – 14	78,833	78,290	77,090	75,552	74,082	72,986	72,400	72,340	72,680	73,230	73,778
15 – 19	68,066	68,645	69,372	70,053	70,455	70,439	69,918	68,802	67,407	66,103	65,156
20 – 24	62,007	60,765	60,294	60,380	60,750	61,201	61,740	62,416	63,035	63,379	63,327
25 – 29	67,846	65,138	62,340	59,686	57,454	55,801	54,747	54,399	54,535	54,904	55,331
30 – 34	70,217	69,039	67,493	65,632	63,529	61,261	58,823	56,305	53,930	51,949	50,494
35 – 39	66,367	66,429	66,423	66,264	65,840	65,082	63,999	62,573	60,855	58,914	56,820
40 – 44	63,002	63,391	63,687	63,906	64,067	64,177	64,252	64,261	64,120	63,721	62,998
45 – 49	57,374	58,238	58,964	59,578	60,105	60,568	60,957	61,257	61,483	61,655	61,777
50 – 54	47,982	49,569	50,950	52,149	53,206	54,154	54,987	55,692	56,290	56,807	57,264
55 – 59	36,912	38,890	40,924	42,942	44,858	46,614	48,176	49,539	50,728	51,780	52,726
60 – 64	27,600	28,726	30,154	31,821	33,630	35,503	37,432	39,416	41,387	43,261	44,981
65 – 69	24,852	25,256	25,479	25,691	26,111	26,880	28,011	29,438	31,096	32,894	34,758
70 – 74	17,522	18,340	19,273	20,210	21,013	21,610	21,977	22,191	22,403	22,803	23,510
75 – 79	11,448	11,984	12,387	12,745	13,160	13,688	14,346	15,092	15,838	16,474	16,943
80 – 84	4,544	5,117	5,803	6,500	7,104	7,572	7,918	8,184	8,428	8,713	9,073
85 – 89	2,139	2,115	2,089	2,113	2,233	2,450	2,767	3,138	3,508	3,821	4,057
90 – 94	736	742	776	809	824	820	807	797	811	863	953
95 – 99	249	206	173	152	142	140	145	153	159	159	155
100+	106	81	62	46	34	25	20	16	14	12	11
รวม (Total)	856,256	856,522	855,960	855,100	853,970	852,594	850,983	849,144	847,083	844,798	842,280
รวม ชาย-หญิง											
(Total M-F)	1,719,508	1,720,286	1,719,331	1,717,741	1,715,575	1,712,880	1,709,689	1,706,007	1,701,852	1,697,220	1,692,099

ตาราง 3.2.58 ประมาณประชากรประเทศไทยจำแนกตามกลุ่มอายุ 5 ปีและเพศ พ.ศ. 2548 – 2558 (1 กรกฎาคม) : จังหวัดอำนาจเจริญ

Table 3.2.58 Projected population for Thailand by 5-year age group and sex, 2005 – 2015 (1st July): Amnatcharoen Province

กลุ่มอายุ (Age group)	2548 (2005)	2549 (2006)	2550 (2007)	2551 (2008)	2552 (2009)	2553 (2010)	2554 (2011)	2555 (2012)	2556 (2013)	2557 (2014)	2558 (2015)
ชาย (Male)											
0 – 4	16,379	15,836	15,099	14,282	13,391	12,437	12,052	11,797	11,561	11,344	11,143
5 – 9	17,035	16,891	16,834	16,849	16,912	16,997	16,432	15,668	14,821	13,897	12,908
10 – 14	17,841	17,701	17,459	17,168	16,887	16,667	16,527	16,473	16,490	16,554	16,639
15 – 19	15,206	15,338	15,451	15,526	15,546	15,499	15,375	15,164	14,911	14,671	14,484
20 – 24	12,726	12,603	12,617	12,723	12,861	12,987	13,100	13,198	13,263	13,280	13,239
25 – 29	14,452	14,013	13,552	13,115	12,765	12,533	12,428	12,459	12,577	12,720	12,849
30 – 34	15,367	15,178	14,945	14,668	14,342	13,973	13,554	13,114	12,701	12,374	12,164
35 – 39	14,468	14,462	14,445	14,407	14,330	14,205	14,037	13,830	13,580	13,286	12,952
40 – 44	13,740	13,779	13,797	13,800	13,798	13,796	13,797	13,789	13,759	13,692	13,579
45 – 49	12,618	12,797	12,942	13,056	13,145	13,212	13,256	13,278	13,287	13,291	13,296
50 – 54	10,411	10,734	11,015	11,258	11,472	11,665	11,835	11,974	12,085	12,172	12,240
55 – 59	7,821	8,252	8,685	9,106	9,500	9,855	10,165	10,435	10,671	10,879	11,068
60 – 64	5,324	5,571	5,879	6,232	6,608	6,992	7,380	7,772	8,153	8,510	8,832
65 – 69	4,540	4,622	4,672	4,725	4,820	4,985	5,220	5,512	5,846	6,203	6,565
70 – 74	2,964	3,109	3,272	3,434	3,573	3,676	3,742	3,783	3,827	3,908	4,044
75 – 79	1,816	1,904	1,972	2,035	2,106	2,193	2,300	2,420	2,539	2,639	2,712
80 – 84	636	717	811	906	987	1,050	1,097	1,135	1,170	1,210	1,259
85 – 89	268	265	262	267	284	312	352	397	441	478	506
90 – 94	83	83	87	91	93	92	90	89	91	97	107
95 – 99	28	23	19	16	15	15	15	16	16	16	16
100+	11	9	7	5	4	3	2	2	2	1	1
รวม (Total)	183,735	183,885	183,822	183,668	183,438	183,143	182,758	182,303	181,790	181,223	180,604

ตาราง 3.2.58 (ต่อ) ประมาณประชากรประเทศไทยจำแนกตามกลุ่มอายุ 5 ปีและเพศ พ.ศ. 2548 – 2558 (1 กรกฎาคม) : จังหวัดอำนาจเจริญ

Table 3.2.58 (cont.) Projected population for Thailand by 5-year age group and sex, 2005 – 2015 (1st July): Amnatcharoen Province

กลุ่มอายุ (Age group)	2548 (2005)	2549 (2006)	2550 (2007)	2551 (2008)	2552 (2009)	2553 (2010)	2554 (2011)	2555 (2012)	2556 (2013)	2557 (2014)	2558 (2015)
หญิง (Female)											
0 – 4	15,588	15,111	14,431	13,662	12,818	11,923	11,552	11,308	11,083	10,875	10,684
5 – 9	15,568	15,441	15,425	15,495	15,611	15,726	15,244	14,556	13,779	12,928	12,027
10 – 14	16,372	16,260	16,011	15,691	15,386	15,158	15,036	15,024	15,095	15,209	15,323
15 – 19	14,092	14,212	14,363	14,503	14,587	14,583	14,476	14,244	13,956	13,686	13,490
20 – 24	11,922	11,683	11,592	11,609	11,680	11,767	11,870	12,000	12,119	12,185	12,175
25 – 29	14,288	13,718	13,129	12,570	12,100	11,752	11,530	11,456	11,485	11,563	11,653
30 – 34	15,216	14,961	14,626	14,223	13,767	13,275	12,747	12,201	11,687	11,257	10,942
35 – 39	14,253	14,267	14,265	14,231	14,140	13,977	13,745	13,438	13,070	12,653	12,203
40 – 44	13,897	13,983	14,048	14,096	14,132	14,156	14,172	14,174	14,143	14,055	13,896
45 – 49	12,804	12,996	13,159	13,295	13,413	13,516	13,603	13,670	13,721	13,759	13,786
50 – 54	10,351	10,693	10,991	11,250	11,478	11,682	11,862	12,014	12,143	12,255	12,353
55 – 59	8,216	8,657	9,109	9,558	9,985	10,376	10,723	11,027	11,291	11,526	11,736
60 – 64	6,297	6,554	6,880	7,260	7,673	8,100	8,540	8,993	9,443	9,870	10,263
65 – 69	5,605	5,696	5,747	5,795	5,889	6,063	6,318	6,640	7,014	7,419	7,840
70 – 74	3,827	4,006	4,210	4,414	4,590	4,720	4,800	4,847	4,893	4,981	5,135
75 – 79	2,334	2,443	2,525	2,598	2,683	2,790	2,924	3,076	3,228	3,358	3,454
80 – 84	963	1,084	1,230	1,378	1,506	1,605	1,678	1,735	1,786	1,847	1,923
85 – 89	405	401	396	400	423	464	524	595	664	724	768
90 – 94	139	141	147	153	156	155	153	151	154	164	180
95 – 99	47	39	33	29	27	27	27	29	30	30	29
100+	20	15	12	9	7	5	4	3	3	2	2
รวม (Total)	182,206	182,359	182,326	182,219	182,048	181,820	181,530	181,182	180,786	180,345	179,862
รวม ชาย											
(Total M-F)	365,940	366,245	366,148	365,887	365,486	364,963	364,287	363,485	362,576	361,569	360,465

ตาราง 3.2.59 ประมาณประชากรประเทศไทยจำแนกตามกลุ่มอายุ 5 ปีและเพศ พ.ศ. 2548 – 2558 (1 กรกฎาคม) : จังหวัดอุดรธานี

Table 3.2.59 Projected population for Thailand by 5-year age group and sex, 2005 – 2015 (1st July): Udonthani Province

กลุ่มอายุ (Age group)	2548 (2005)	2549 (2006)	2550 (2007)	2551 (2008)	2552 (2009)	2553 (2010)	2554 (2011)	2555 (2012)	2556 (2013)	2557 (2014)	2558 (2015)
ชาย (Male)											
0 – 4	64,209	62,079	59,189	55,987	52,494	48,755	47,244	46,243	45,320	44,470	43,682
5 – 9	63,562	63,024	62,810	62,866	63,103	63,419	61,312	58,459	55,299	51,853	48,163
10 – 14	68,890	68,348	67,417	66,290	65,207	64,355	63,816	63,607	63,672	63,921	64,250
15 – 19	65,965	66,536	67,025	67,353	67,437	67,235	66,699	65,783	64,685	63,641	62,831
20 – 24	67,895	67,238	67,314	67,879	68,612	69,285	69,891	70,410	70,759	70,848	70,628
25 – 29	68,374	66,301	64,116	62,052	60,392	59,299	58,800	58,948	59,505	60,184	60,794
30 – 34	65,126	64,323	63,338	62,161	60,783	59,219	57,444	55,578	53,827	52,440	51,550
35 – 39	59,029	59,004	58,936	58,779	58,467	57,957	57,273	56,427	55,409	54,209	52,843
40 – 44	53,891	54,046	54,115	54,127	54,119	54,112	54,117	54,082	53,966	53,705	53,262
45 – 49	48,615	49,305	49,863	50,305	50,647	50,906	51,073	51,159	51,193	51,210	51,228
50 – 54	40,196	41,443	42,526	43,465	44,294	45,038	45,694	46,229	46,657	46,995	47,256
55 – 59	29,729	31,366	33,013	34,615	36,111	37,460	38,638	39,665	40,561	41,355	42,071
60 – 64	19,910	20,834	21,985	23,306	24,715	26,147	27,601	29,065	30,492	31,826	33,030
65 – 69	15,457	15,735	15,906	16,083	16,409	16,969	17,770	18,764	19,902	21,115	22,350
70 – 74	9,333	9,788	10,302	10,813	11,249	11,575	11,782	11,911	12,050	12,303	12,734
75 – 79	5,824	6,105	6,324	6,525	6,753	7,032	7,375	7,761	8,141	8,462	8,697
80 – 84	2,138	2,409	2,726	3,043	3,317	3,529	3,688	3,814	3,932	4,067	4,233
85 – 89	959	948	939	955	1,015	1,116	1,258	1,421	1,580	1,712	1,811
90 – 94	297	299	313	326	331	328	323	319	326	348	384
95 – 99	99	82	68	58	54	53	54	57	59	59	57
100+	41	33	25	19	14	10	8	7	5	5	4
รวม (Total)	749,540	749,244	748,250	747,008	745,524	743,800	741,861	739,711	737,339	734,727	731,858

ตาราง 3.2.59 (ต่อ) ประมาณประชากรประเทศไทยจำแนกตามกลุ่มอายุ 5 ปีและเพศ พ.ศ. 2548 – 2558 (1 กรกฎาคม) : จังหวัดอุดรธานี

Table 3.2.59 (cont.) Projected population for Thailand by 5-year age group and sex, 2005 – 2015 (1st July): Udonthani Province

กลุ่มอายุ (Age group)	2548 (2005)	2549 (2006)	2550 (2007)	2551 (2008)	2552 (2009)	2553 (2010)	2554 (2011)	2555 (2012)	2556 (2013)	2557 (2014)	2558 (2015)
หญิง (Female)											
0 – 4	60,287	58,441	55,811	52,836	49,574	46,112	44,676	43,732	42,862	42,061	41,320
5 – 9	59,562	59,074	59,016	59,284	59,725	60,165	58,321	55,690	52,717	49,462	46,013
10 – 14	64,626	64,181	63,197	61,936	60,732	59,833	59,352	59,303	59,582	60,033	60,482
15 – 19	60,470	60,984	61,630	62,234	62,592	62,577	62,115	61,123	59,884	58,726	57,884
20 – 24	62,376	61,126	60,653	60,740	61,112	61,566	62,108	62,788	63,410	63,756	63,704
25 – 29	63,519	60,984	58,364	55,879	53,790	52,242	51,255	50,930	51,057	51,403	51,802
30 – 34	65,152	64,059	62,625	60,898	58,947	56,842	54,580	52,244	50,041	48,202	46,852
35 – 39	60,243	60,299	60,294	60,149	59,765	59,077	58,094	56,799	55,240	53,478	51,577
40 – 44	56,003	56,350	56,613	56,808	56,951	57,049	57,115	57,123	56,998	56,643	56,000
45 – 49	49,895	50,647	51,279	51,812	52,271	52,673	53,012	53,273	53,469	53,619	53,725
50 – 54	42,481	43,886	45,109	46,170	47,106	47,945	48,683	49,307	49,836	50,294	50,699
55 – 59	31,820	33,526	35,279	37,019	38,671	40,184	41,530	42,706	43,730	44,637	45,453
60 – 64	21,484	22,360	23,472	24,769	26,177	27,635	29,137	30,681	32,215	33,674	35,013
65 – 69	16,893	17,167	17,318	17,463	17,748	18,271	19,040	20,009	21,137	22,359	23,625
70 – 74	11,230	11,755	12,353	12,953	13,468	13,851	14,086	14,223	14,359	14,615	15,068
75 – 79	7,319	7,661	7,918	8,147	8,413	8,750	9,171	9,648	10,125	10,531	10,831
80 – 84	3,069	3,456	3,920	4,390	4,799	5,114	5,348	5,528	5,693	5,886	6,128
85 – 89	1,495	1,478	1,459	1,476	1,560	1,712	1,933	2,193	2,451	2,670	2,834
90 – 94	514	519	542	565	576	573	564	557	566	603	666
95 – 99	174	144	121	106	99	98	101	107	111	111	108
100+	74	57	43	32	24	18	14	12	10	9	8
รวม (Total)	738,687	738,154	737,016	735,670	734,098	732,288	730,237	727,975	725,493	722,770	719,794
รวม ชาย											
(Total M-F)	1,488,226	1,487,398	1,485,266	1,482,678	1,479,622	1,476,088	1,472,097	1,467,686	1,462,832	1,457,496	1,451,651

ตาราง 3.2.60 ประมาณประชากรประเทศไทยจำแนกตามกลุ่มอายุ 5 ปีและเพศ พ.ศ. 2548 – 2558 (1 กรกฎาคม) : จังหวัดหนองบัวลำภู

Table 3.2.60 Projected population for Thailand by 5-year age group and sex, 2005 – 2015 (1st July): Nongbualamphu Province

กลุ่มอายุ (Age group)	2548 (2005)	2549 (2006)	2550 (2007)	2551 (2008)	2552 (2009)	2553 (2010)	2554 (2011)	2555 (2012)	2556 (2013)	2557 (2014)	2558 (2015)
ชาย (Male)											
0 – 4	21,765	21,043	20,063	18,978	17,794	16,526	16,014	15,675	15,362	15,074	14,807
5 – 9	21,529	21,347	21,274	21,293	21,374	21,481	20,767	19,801	18,730	17,563	16,313
10 – 14	22,752	22,573	22,265	21,893	21,536	21,254	21,076	21,007	21,028	21,111	21,219
15 – 19	21,907	22,097	22,259	22,368	22,396	22,329	22,151	21,847	21,482	21,135	20,866
20 – 24	20,687	20,487	20,510	20,682	20,905	21,111	21,295	21,453	21,560	21,587	21,520
25 – 29	21,475	20,824	20,138	19,489	18,968	18,625	18,468	18,515	18,689	18,903	19,094
30 – 34	21,121	20,860	20,541	20,159	19,712	19,205	18,629	18,024	17,456	17,007	16,718
35 – 39	19,258	19,250	19,228	19,177	19,075	18,909	18,686	18,410	18,077	17,686	17,240
40 – 44	17,914	17,965	17,988	17,992	17,989	17,987	17,988	17,977	17,938	17,852	17,704
45 – 49	16,685	16,922	17,113	17,265	17,383	17,471	17,529	17,558	17,570	17,576	17,582
50 – 54	13,527	13,947	14,311	14,627	14,906	15,157	15,377	15,557	15,702	15,815	15,903
55 – 59	9,578	10,105	10,636	11,152	11,634	12,069	12,448	12,779	13,067	13,323	13,554
60 – 64	6,254	6,544	6,906	7,321	7,763	8,213	8,670	9,130	9,578	9,997	10,376
65 – 69	4,854	4,941	4,995	5,050	5,153	5,329	5,580	5,892	6,250	6,630	7,018
70 – 74	3,181	3,336	3,511	3,685	3,834	3,945	4,016	4,060	4,107	4,193	4,340
75 – 79	2,027	2,124	2,201	2,271	2,350	2,447	2,567	2,701	2,833	2,945	3,027
80 – 84	719	810	916	1,023	1,115	1,186	1,240	1,282	1,321	1,367	1,422
85 – 89	305	301	298	303	322	354	400	451	502	544	575
90 – 94	94	95	99	104	105	104	102	101	103	111	122
95 – 99	32	26	21	19	17	17	17	18	19	19	18
100+	13	10	8	6	5	3	3	2	2	1	1
รวม (Total)	245,675	245,607	245,283	244,858	244,336	243,722	243,023	242,241	241,378	240,438	239,421

ตาราง 3.2.60 (ต่อ) ประมาณประชากรประเทศไทยจำแนกตามกลุ่มอายุ 5 ปีและเพศ พ.ศ. 2548 – 2558 (1 กรกฎาคม) : จังหวัดหนองบัวลำภู

Table 3.2.60 (cont.) Projected population for Thailand by 5-year age group and sex, 2005 – 2015 (1st July): Nongbualamphu Province

กลุ่มอายุ (Age group)	2548 (2005)	2549 (2006)	2550 (2007)	2551 (2008)	2552 (2009)	2553 (2010)	2554 (2011)	2555 (2012)	2556 (2013)	2557 (2014)	2558 (2015)
หญิง (Female)											
0 – 4	20,930	20,290	19,376	18,344	17,211	16,009	15,511	15,183	14,881	14,603	14,345
5 – 9	20,007	19,843	19,824	19,914	20,062	20,210	19,590	18,706	17,708	16,614	15,456
10 – 14	21,719	21,569	21,239	20,815	20,410	20,108	19,946	19,930	20,024	20,175	20,326
15 – 19	20,210	20,382	20,598	20,800	20,919	20,914	20,760	20,428	20,014	19,627	19,346
20 – 24	19,456	19,066	18,918	18,946	19,062	19,203	19,372	19,584	19,778	19,886	19,870
25 – 29	20,612	19,789	18,939	18,133	17,455	16,952	16,632	16,526	16,568	16,680	16,809
30 – 34	20,912	20,561	20,100	19,546	18,920	18,244	17,518	16,769	16,061	15,471	15,038
35 – 39	19,391	19,409	19,407	19,361	19,237	19,016	18,699	18,283	17,781	17,214	16,602
40 – 44	18,241	18,354	18,440	18,503	18,550	18,581	18,603	18,606	18,565	18,449	18,240
45 – 49	17,032	17,288	17,504	17,686	17,842	17,980	18,095	18,184	18,252	18,302	18,339
50 – 54	14,015	14,479	14,882	15,232	15,541	15,818	16,062	16,267	16,442	16,593	16,726
55 – 59	10,068	10,608	11,163	11,713	12,236	12,715	13,141	13,513	13,837	14,124	14,382
60 – 64	6,856	7,135	7,490	7,904	8,353	8,819	9,298	9,791	10,280	10,746	11,173
65 – 69	5,797	5,891	5,943	5,993	6,091	6,270	6,534	6,867	7,254	7,673	8,108
70 – 74	3,868	4,049	4,254	4,461	4,639	4,770	4,851	4,899	4,946	5,034	5,190
75 – 79	2,697	2,823	2,918	3,002	3,100	3,224	3,379	3,555	3,731	3,880	3,991
80 – 84	1,112	1,252	1,420	1,591	1,739	1,853	1,938	2,003	2,063	2,133	2,221
85 – 89	543	537	531	537	567	622	703	797	891	971	1,030
90 – 94	187	189	197	205	209	208	205	202	206	219	242
95 – 99	63	52	44	39	36	36	37	39	40	40	39
100+	27	21	16	12	9	6	5	4	4	3	3
รวม (Total)	243,743	243,587	243,203	242,736	242,187	241,560	240,880	240,136	239,324	238,438	237,476
รวม ชาย											
(Total M-F)	489,418	489,194	488,486	487,594	486,523	485,282	483,903	482,377	480,702	478,876	476,898

ตาราง 3.2.61 ประมาณประชากรประเทศไทยจำแนกตามกลุ่มอายุ 5 ปีและเพศ พ.ศ. 2548 – 2558 (1 กรกฎาคม) : จังหวัดยโสธร

Table 3.2.61 Projected population for Thailand by 5-year age group and sex, 2005 – 2015 (1st July): Yasothon Province

กลุ่มอายุ (Age group)	2548 (2005)	2549 (2006)	2550 (2007)	2551 (2008)	2552 (2009)	2553 (2010)	2554 (2011)	2555 (2012)	2556 (2013)	2557 (2014)	2558 (2015)
ชาย (Male)											
0 – 4	24,896	24,070	22,950	21,708	20,354	18,904	18,318	17,930	17,572	17,242	16,937
5 – 9	25,143	24,930	24,845	24,867	24,961	25,086	24,253	23,124	21,874	20,511	19,052
10 – 14	26,831	26,620	26,258	25,819	25,397	25,065	24,855	24,774	24,799	24,896	25,024
15 – 19	23,626	23,830	24,005	24,123	24,153	24,081	23,889	23,561	23,167	22,793	22,503
20 – 24	19,697	19,507	19,529	19,693	19,905	20,101	20,276	20,427	20,528	20,554	20,490
25 – 29	21,619	20,963	20,272	19,620	19,095	18,749	18,591	18,638	18,814	19,029	19,222
30 – 34	22,946	22,664	22,317	21,902	21,416	20,865	20,240	19,582	18,966	18,477	18,163
35 – 39	21,956	21,947	21,922	21,864	21,747	21,558	21,303	20,989	20,610	20,164	19,656
40 – 44	21,813	21,876	21,904	21,909	21,905	21,902	21,904	21,891	21,843	21,738	21,559
45 – 49	19,716	19,996	20,222	20,401	20,540	20,645	20,713	20,748	20,762	20,768	20,776
50 – 54	17,836	18,389	18,870	19,286	19,654	19,985	20,275	20,513	20,703	20,853	20,968
55 – 59	13,634	14,385	15,141	15,875	16,562	17,180	17,720	18,192	18,602	18,966	19,295
60 – 64	9,280	9,710	10,247	10,862	11,519	12,187	12,864	13,547	14,211	14,833	15,395
65 – 69	7,581	7,718	7,802	7,889	8,048	8,323	8,716	9,203	9,762	10,357	10,962
70 – 74	4,935	5,175	5,447	5,717	5,947	6,120	6,229	6,298	6,371	6,505	6,733
75 – 79	2,993	3,138	3,251	3,354	3,471	3,614	3,791	3,989	4,184	4,349	4,470
80 – 84	1,116	1,257	1,423	1,588	1,731	1,842	1,925	1,991	2,052	2,123	2,209
85 – 89	477	472	467	475	505	555	626	707	786	852	901
90 – 94	148	149	156	162	165	163	161	159	162	173	191
95 – 99	50	41	34	29	27	26	27	28	29	29	28
100+	20	16	13	10	7	5	4	3	3	2	2
รวม (Total)	286,314	286,853	287,071	287,153	287,111	286,957	286,682	286,293	285,802	285,215	284,536

ตาราง 3.2.61 (ต่อ) ประมาณประชากรประเทศไทยจำแนกตามกลุ่มอายุ 5 ปีและเพศ พ.ศ. 2548 – 2558 (1 กรกฎาคม) : จังหวัดยโสธร

Table 3.2.61 (cont.) Projected population for Thailand by 5-year age group and sex, 2005 – 2015 (1st July): Yasothon Province

กลุ่มอายุ (Age group)	2548 (2005)	2549 (2006)	2550 (2007)	2551 (2008)	2552 (2009)	2553 (2010)	2554 (2011)	2555 (2012)	2556 (2013)	2557 (2014)	2558 (2015)
หญิง (Female)											
0 – 4	23,336	22,621	21,603	20,452	19,189	17,849	17,293	16,928	16,591	16,281	15,994
5 – 9	23,369	23,178	23,155	23,260	23,433	23,606	22,882	21,850	20,684	19,406	18,053
10 – 14	24,932	24,760	24,381	23,894	23,429	23,083	22,897	22,878	22,986	23,160	23,333
15 – 19	21,503	21,686	21,916	22,131	22,258	22,253	22,089	21,736	21,295	20,883	20,584
20 – 24	17,419	17,070	16,938	16,962	17,066	17,193	17,344	17,534	17,708	17,804	17,790
25 – 29	21,242	20,395	19,518	18,688	17,989	17,471	17,141	17,032	17,075	17,190	17,324
30 – 34	23,434	23,041	22,525	21,904	21,202	20,445	19,631	18,791	17,998	17,337	16,851
35 – 39	21,980	22,000	21,998	21,946	21,806	21,555	21,196	20,723	20,154	19,512	18,818
40 – 44	22,329	22,468	22,572	22,650	22,707	22,746	22,773	22,776	22,726	22,585	22,328
45 – 49	20,364	20,670	20,928	21,146	21,333	21,497	21,636	21,742	21,822	21,883	21,927
50 – 54	18,902	19,527	20,072	20,544	20,960	21,334	21,662	21,939	22,175	22,379	22,559
55 – 59	15,081	15,890	16,721	17,545	18,328	19,045	19,683	20,241	20,726	21,156	21,543
60 – 64	10,951	11,397	11,964	12,626	13,343	14,086	14,852	15,639	16,421	17,164	17,847
65 – 69	9,558	9,714	9,799	9,881	10,043	10,338	10,773	11,322	11,960	12,651	13,368
70 – 74	6,395	6,694	7,034	7,376	7,670	7,888	8,021	8,100	8,177	8,323	8,581
75 – 79	4,280	4,481	4,631	4,765	4,920	5,118	5,364	5,643	5,922	6,159	6,335
80 – 84	1,635	1,841	2,088	2,338	2,556	2,724	2,849	2,944	3,032	3,135	3,264
85 – 89	773	764	755	763	807	885	1,000	1,134	1,267	1,380	1,465
90 – 94	266	268	280	292	298	296	291	288	293	312	344
95 – 99	90	74	63	55	51	51	52	55	57	57	56
100+	38	29	22	17	12	9	7	6	5	4	4
รวม (Total)	287,878	288,568	288,963	289,234	289,399	289,470	289,436	289,300	289,073	288,762	288,368
รวม ชาย											
(Total M-F)	574,192	575,420	576,034	576,387	576,510	576,427	576,118	575,593	574,875	573,977	572,904

ตาราง 3.2.62 ประมาณประชากรประเทศไทยจำแนกตามกลุ่มอายุ 5 ปีและเพศ พ.ศ. 2548 – 2558 (1 กรกฎาคม) : จังหวัดชุมพร

Table 3.2.62 Projected population for Thailand by 5-year age group and sex, 2005 – 2015 (1st July): Chumphon Province

กลุ่มอายุ (Age group)	2548 (2005)	2549 (2006)	2550 (2007)	2551 (2008)	2552 (2009)	2553 (2010)	2554 (2011)	2555 (2012)	2556 (2013)	2557 (2014)	2558 (2015)
ชาย (Male)											
0 – 4	17,820	17,309	16,627	15,883	15,079	14,224	14,071	14,034	13,998	13,960	13,918
5 – 9	17,580	17,401	17,376	17,480	17,672	17,905	17,395	16,714	15,970	15,163	14,306
10 – 14	19,784	19,515	19,092	18,599	18,144	17,809	17,630	17,607	17,715	17,912	18,151
15 – 19	19,127	19,387	19,636	19,825	19,893	19,805	19,539	19,119	18,631	18,181	17,852
20 – 24	18,118	18,249	18,460	18,725	19,008	19,281	19,551	19,811	20,010	20,087	20,004
25 – 29	19,295	19,284	19,242	19,200	19,204	19,280	19,434	19,672	19,968	20,284	20,589
30 – 34	19,916	19,937	19,995	20,072	20,140	20,180	20,187	20,160	20,135	20,156	20,253
35 – 39	19,296	19,389	19,399	19,359	19,317	19,306	19,342	19,415	19,506	19,588	19,643
40 – 44	17,756	18,084	18,439	18,788	19,081	19,286	19,391	19,413	19,386	19,356	19,358
45 – 49	14,811	15,192	15,482	15,716	15,947	16,210	16,516	16,848	17,174	17,450	17,647
50 – 54	11,595	12,129	12,719	13,320	13,877	14,351	14,724	15,008	15,240	15,470	15,730
55 – 59	9,083	9,354	9,647	9,976	10,356	10,793	11,293	11,845	12,407	12,928	13,372
60 – 64	7,807	7,979	8,155	8,344	8,555	8,796	9,060	9,346	9,667	10,038	10,464
65 – 69	6,616	6,763	6,919	7,081	7,245	7,409	7,572	7,741	7,922	8,124	8,355
70 – 74	4,852	4,993	5,109	5,211	5,312	5,422	5,542	5,670	5,802	5,936	6,069
75 – 79	2,827	3,004	3,181	3,347	3,493	3,616	3,717	3,799	3,872	3,945	4,024
80 – 84	1,125	1,204	1,296	1,394	1,493	1,589	1,686	1,782	1,871	1,949	2,012
85 – 89	595	588	586	593	614	647	692	743	798	852	903
90 – 94	232	221	215	212	208	204	200	199	202	209	220
95 – 99	80	66	56	49	44	41	39	38	37	36	35
100+	33	26	20	15	11	8	7	5	4	4	3
รวม (Total)	228,351	230,074	231,649	233,190	234,694	236,162	237,587	238,971	240,316	241,629	242,910

ตาราง 3.2.62 (ต่อ) ประมาณประชากรประเทศไทยจำแนกตามกลุ่มอายุ 5 ปีและเพศ พ.ศ. 2548 – 2558 (1 กรกฎาคม) : จังหวัดชุมพร

Table 3.2.62 (cont.) Projected population for Thailand by 5-year age group and sex, 2005 – 2015 (1st July): Chumphon Province

กลุ่มอายุ (Age group)	2548 (2005)	2549 (2006)	2550 (2007)	2551 (2008)	2552 (2009)	2553 (2010)	2554 (2011)	2555 (2012)	2556 (2013)	2557 (2014)	2558 (2015)
หญิง (Female)											
0 – 4	17,265	16,797	16,150	15,426	14,625	13,755	13,608	13,573	13,539	13,504	13,464
5 – 9	16,595	16,426	16,426	16,571	16,818	17,119	16,659	16,020	15,305	14,512	13,650
10 – 14	18,450	18,184	17,762	17,270	16,817	16,487	16,320	16,322	16,467	16,715	17,016
15 – 19	17,305	17,555	17,794	17,975	18,039	17,951	17,692	17,281	16,804	16,365	16,047
20 – 24	16,656	16,780	16,979	17,230	17,499	17,761	18,020	18,268	18,456	18,522	18,431
25 – 29	18,186	18,134	18,079	18,044	18,055	18,129	18,268	18,489	18,767	19,066	19,356
30 – 34	19,846	19,739	19,647	19,570	19,503	19,446	19,395	19,343	19,311	19,329	19,413
35 – 39	19,133	19,214	19,189	19,091	18,965	18,848	18,752	18,670	18,602	18,544	18,495
40 – 44	18,078	18,504	18,951	19,378	19,724	19,948	20,038	20,017	19,920	19,793	19,676
45 – 49	15,278	15,721	16,088	16,412	16,739	17,098	17,503	17,930	18,337	18,667	18,883
50 – 54	12,127	12,743	13,383	14,017	14,609	15,135	15,576	15,942	16,266	16,592	16,951
55 – 59	9,398	9,763	10,202	10,703	11,249	11,823	12,425	13,051	13,671	14,250	14,765
60 – 64	8,179	8,332	8,465	8,609	8,804	9,078	9,433	9,859	10,345	10,875	11,431
65 – 69	7,391	7,583	7,800	8,026	8,241	8,432	8,591	8,731	8,882	9,087	9,374
70 – 74	5,812	5,979	6,110	6,223	6,343	6,487	6,657	6,850	7,051	7,241	7,410
75 – 79	3,683	3,931	4,182	4,422	4,634	4,810	4,947	5,054	5,148	5,249	5,369
80 – 84	1,705	1,817	1,951	2,098	2,252	2,407	2,568	2,731	2,886	3,021	3,130
85 – 89	915	904	901	912	942	990	1,057	1,134	1,219	1,307	1,394
90 – 94	417	391	376	366	358	350	345	345	350	363	381
95 – 99	160	128	108	94	84	77	73	71	70	68	66
100+	68	52	40	30	22	16	13	10	9	7	6
รวม (Total)	226,646	228,675	230,581	232,466	234,323	236,147	237,940	239,692	241,404	243,076	244,709
รวม ชาย											
(Total M-F)	454,997	458,749	462,230	465,655	469,017	472,309	475,527	478,663	481,720	484,706	487,618

ตาราง 3.2.63 ประมาณประชากรประเทศไทยจำแนกตามกลุ่มอายุ 5 ปีและเพศ พ.ศ. 2548 – 2558 (1 กรกฎาคม) : จังหวัดกระบี่

Table 3.2.63 Projected population for Thailand by 5-year age group and sex, 2005 – 2015 (1st July): Krabi Province

กลุ่มอายุ (Age group)	2548 (2005)	2549 (2006)	2550 (2007)	2551 (2008)	2552 (2009)	2553 (2010)	2554 (2011)	2555 (2012)	2556 (2013)	2557 (2014)	2558 (2015)
ชาย (Male)											
0 – 4	16,067	15,607	14,992	14,321	13,595	12,825	12,687	12,654	12,621	12,587	12,549
5 – 9	15,716	15,555	15,533	15,626	15,797	16,005	15,550	14,941	14,276	13,555	12,788
10 – 14	18,031	17,786	17,400	16,951	16,537	16,232	16,068	16,047	16,145	16,325	16,543
15 – 19	16,556	16,781	16,996	17,160	17,219	17,143	16,912	16,549	16,127	15,737	15,453
20 – 24	15,063	15,172	15,347	15,568	15,803	16,030	16,255	16,471	16,636	16,700	16,631
25 – 29	15,210	15,202	15,168	15,136	15,138	15,199	15,320	15,508	15,741	15,990	16,231
30 – 34	14,515	14,531	14,573	14,629	14,679	14,708	14,713	14,694	14,675	14,690	14,761
35 – 39	13,631	13,696	13,703	13,675	13,646	13,638	13,663	13,715	13,779	13,837	13,876
40 – 44	11,528	11,741	11,971	12,198	12,388	12,521	12,589	12,604	12,586	12,567	12,568
45 – 49	9,407	9,649	9,833	9,982	10,129	10,295	10,490	10,701	10,908	11,083	11,208
50 – 54	6,752	7,063	7,407	7,757	8,081	8,357	8,574	8,740	8,875	9,008	9,160
55 – 59	5,431	5,592	5,768	5,964	6,191	6,452	6,752	7,081	7,418	7,729	7,995
60 – 64	4,449	4,546	4,647	4,754	4,875	5,012	5,162	5,325	5,508	5,720	5,963
65 – 69	3,667	3,749	3,835	3,925	4,016	4,107	4,198	4,291	4,391	4,504	4,631
70 – 74	2,566	2,640	2,701	2,755	2,809	2,867	2,931	2,998	3,068	3,139	3,209
75 – 79	1,546	1,643	1,739	1,830	1,911	1,978	2,033	2,078	2,118	2,158	2,201
80 – 84	684	731	787	847	907	965	1,024	1,082	1,137	1,184	1,222
85 – 89	271	267	266	270	279	294	315	338	363	387	411
90 – 94	106	100	98	97	95	93	91	91	92	95	100
95 – 99	36	30	25	22	20	18	18	17	17	17	16
100+	15	12	9	7	5	4	3	2	2	2	2
รวม (Total)	171,247	172,095	172,801	173,474	174,120	174,744	175,347	175,927	176,483	177,014	177,517

ตาราง 3.2.63 (ต่อ) ประมาณประชากรประเทศไทยจำแนกตามกลุ่มอายุ 5 ปีและเพศ พ.ศ. 2548 – 2558 (1 กรกฎาคม) : จังหวัดกระบี่

Table 3.2.63 (cont.) Projected population for Thailand by 5-year age group and sex, 2005 – 2015 (1st July): Krabi Province

กลุ่มอายุ (Age group)	2548 (2005)	2549 (2006)	2550 (2007)	2551 (2008)	2552 (2009)	2553 (2010)	2554 (2011)	2555 (2012)	2556 (2013)	2557 (2014)	2558 (2015)
หญิง (Female)											
0 – 4	15,611	15,188	14,603	13,948	13,223	12,437	12,304	12,273	12,242	12,210	12,174
5 – 9	14,850	14,698	14,698	14,828	15,049	15,319	14,907	14,336	13,695	12,986	12,215
10 – 14	16,909	16,665	16,279	15,828	15,413	15,110	14,957	14,959	15,092	15,319	15,595
15 – 19	15,658	15,884	16,100	16,264	16,322	16,242	16,008	15,636	15,204	14,808	14,519
20 – 24	14,408	14,515	14,687	14,904	15,137	15,363	15,588	15,802	15,964	16,021	15,943
25 – 29	14,656	14,613	14,569	14,541	14,550	14,609	14,721	14,900	15,124	15,364	15,598
30 – 34	14,112	14,036	13,971	13,916	13,869	13,828	13,792	13,755	13,732	13,745	13,805
35 – 39	13,675	13,733	13,716	13,645	13,556	13,472	13,403	13,345	13,296	13,255	13,219
40 – 44	11,808	12,085	12,378	12,656	12,882	13,029	13,087	13,074	13,010	12,928	12,851
45 – 49	9,521	9,797	10,026	10,228	10,431	10,655	10,908	11,173	11,427	11,633	11,767
50 – 54	6,709	7,049	7,403	7,754	8,082	8,373	8,616	8,819	8,998	9,179	9,377
55 – 59	5,206	5,408	5,651	5,929	6,231	6,549	6,883	7,230	7,573	7,894	8,179
60 – 64	4,580	4,666	4,741	4,821	4,931	5,084	5,283	5,521	5,794	6,090	6,402
65 – 69	3,485	3,576	3,678	3,785	3,886	3,976	4,051	4,117	4,189	4,285	4,421
70 – 74	2,736	2,815	2,876	2,930	2,986	3,054	3,134	3,225	3,320	3,409	3,489
75 – 79	1,799	1,920	2,043	2,160	2,263	2,349	2,416	2,468	2,514	2,564	2,622
80 – 84	874	932	1,000	1,075	1,154	1,234	1,316	1,400	1,479	1,548	1,605
85 – 89	386	381	380	385	397	418	446	479	514	551	588
90 – 94	176	165	159	154	151	148	146	145	148	153	161
95 – 99	67	54	45	40	36	33	31	30	29	29	28
100+	29	22	17	12	9	7	5	4	4	3	3
รวม (Total)	167,254	168,202	169,018	169,803	170,559	171,288	172,002	172,690	173,348	173,973	174,559
รวม ชาย											
(Total M-F)	338,501	340,297	341,820	343,277	344,679	346,032	347,349	348,617	349,831	350,986	352,076

ตาราง 3.2.64 ประมาณประชากรประเทศไทยจำแนกตามกลุ่มอายุ 5 ปีและเพศ พ.ศ. 2548 – 2558 (1 กรกฎาคม) : จังหวัดนครศรีธรรมราช

Table 3.2.64 Projected population for Thailand by 5-year age group and sex, 2005 – 2015 (1st July): Nakhonsithammarat Province

กลุ่มอายุ (Age group)	2548 (2005)	2549 (2006)	2550 (2007)	2551 (2008)	2552 (2009)	2553 (2010)	2554 (2011)	2555 (2012)	2556 (2013)	2557 (2014)	2558 (2015)
ชาย (Male)											
0 – 4	63,806	61,976	59,535	56,870	53,989	50,930	50,382	50,250	50,120	49,985	49,833
5 – 9	64,620	63,962	63,869	64,251	64,956	65,811	63,940	61,436	58,699	55,735	52,583
10 – 14	76,065	75,029	73,402	71,509	69,760	68,472	67,782	67,693	68,108	68,866	69,786
15 – 19	74,205	75,213	76,177	76,910	77,176	76,834	75,801	74,173	72,279	70,535	69,258
20 – 24	64,184	64,650	65,397	66,335	67,338	68,303	69,263	70,183	70,889	71,161	70,867
25 – 29	58,717	58,685	58,556	58,430	58,440	58,673	59,141	59,866	60,767	61,729	62,656
30 – 34	56,228	56,288	56,452	56,670	56,861	56,975	56,994	56,919	56,846	56,905	57,180
35 – 39	57,059	57,333	57,363	57,246	57,121	57,088	57,195	57,409	57,678	57,920	58,084
40 – 44	52,201	53,164	54,208	55,233	56,094	56,698	57,006	57,072	56,992	56,905	56,908
45 – 49	46,661	47,862	48,775	49,513	50,240	51,068	52,032	53,077	54,106	54,976	55,594
50 – 54	38,767	40,555	42,525	44,535	46,397	47,983	49,228	50,180	50,956	51,723	52,594
55 – 59	32,858	33,836	34,898	36,088	37,461	39,042	40,852	42,846	44,881	46,766	48,373
60 – 64	26,314	26,891	27,485	28,121	28,834	29,646	30,534	31,499	32,581	33,830	35,269
65 – 69	21,711	22,193	22,706	23,239	23,777	24,314	24,850	25,403	25,997	26,661	27,419
70 – 74	16,482	16,960	17,353	17,699	18,044	18,418	18,825	19,258	19,709	20,163	20,615
75 – 79	10,674	11,344	12,010	12,637	13,191	13,654	14,033	14,346	14,622	14,897	15,195
80 – 84	4,777	5,111	5,500	5,918	6,338	6,746	7,156	7,564	7,944	8,273	8,541
85 – 89	2,373	2,343	2,334	2,364	2,446	2,578	2,757	2,962	3,179	3,395	3,601
90 – 94	927	880	859	846	831	811	799	795	806	835	878
95 – 99	319	262	222	195	176	162	155	152	149	145	139
100+	131	103	79	60	45	33	27	22	18	15	13
รวม (Total)	769,078	774,639	779,703	784,666	789,515	794,239	798,751	803,106	807,326	811,420	815,387

ตาราง 3.2.64 (ต่อ) ประมาณประชากรประเทศไทยจำแนกตามกลุ่มอายุ 5 ปีและเพศ พ.ศ. 2548 – 2558 (1 กรกฎาคม) : จังหวัดนครศรีธรรมราช

Table 3.2.64 (cont.) Projected population for Thailand by 5-year age group and sex, 2005 – 2015 (1st July): Nakhonsithammarat Province

กลุ่มอายุ (Age group)	2548 (2005)	2549 (2006)	2550 (2007)	2551 (2008)	2552 (2009)	2553 (2010)	2554 (2011)	2555 (2012)	2556 (2013)	2557 (2014)	2558 (2015)
หญิง (Female)											
0 – 4	61,105	59,448	57,158	54,595	51,758	48,679	48,159	48,037	47,917	47,791	47,650
5 – 9	61,584	60,955	60,956	61,493	62,410	63,529	61,821	59,451	56,795	53,853	50,655
10 – 14	71,923	70,884	69,239	67,322	65,556	64,269	63,618	63,626	64,193	65,157	66,333
15 – 19	69,865	70,874	71,839	72,569	72,828	72,474	71,427	69,770	67,843	66,072	64,787
20 – 24	55,317	55,727	56,388	57,221	58,117	58,986	59,847	60,670	61,293	61,513	61,210
25 – 29	53,950	53,795	53,632	53,527	53,561	53,780	54,192	54,849	55,673	56,559	57,419
30 – 34	56,343	56,040	55,779	55,561	55,372	55,208	55,065	54,916	54,825	54,875	55,116
35 – 39	59,960	60,214	60,137	59,829	59,436	59,069	58,768	58,511	58,298	58,116	57,961
40 – 44	56,475	57,804	59,201	60,534	61,615	62,317	62,596	62,532	62,227	61,833	61,465
45 – 49	51,147	52,629	53,860	54,944	56,037	57,240	58,597	60,024	61,387	62,494	63,215
50 – 54	43,238	45,436	47,717	49,979	52,091	53,965	55,535	56,842	57,995	59,159	60,439
55 – 59	35,920	37,314	38,992	40,908	42,994	45,187	47,489	49,880	52,251	54,465	56,431
60 – 64	30,150	30,715	31,206	31,738	32,458	33,468	34,775	36,345	38,138	40,089	42,142
65 – 69	25,332	25,989	26,731	27,507	28,243	28,898	29,445	29,923	30,442	31,145	32,128
70 – 74	20,866	21,467	21,935	22,341	22,773	23,288	23,901	24,593	25,315	25,998	26,604
75 – 79	13,668	14,588	15,522	16,413	17,200	17,852	18,359	18,758	19,108	19,482	19,927
80 – 84	6,875	7,329	7,867	8,460	9,081	9,707	10,356	11,014	11,638	12,182	12,624
85 – 89	3,818	3,771	3,759	3,805	3,931	4,134	4,411	4,735	5,088	5,454	5,819
90 – 94	1,740	1,631	1,568	1,528	1,494	1,460	1,441	1,439	1,461	1,513	1,592
95 – 99	667	535	450	393	352	322	306	298	291	283	274
100+	283	218	165	123	92	68	53	43	36	31	27
รวม (Total)	780,226	787,363	794,102	800,792	807,399	813,898	820,162	826,255	832,213	838,064	843,818
รวม ชาย-หญิง											
(Total M-F)	1,549,304	1,562,002	1,573,805	1,585,458	1,596,914	1,608,137	1,618,913	1,629,361	1,639,539	1,649,484	1,659,205

ตาราง 3.2.65 ประมาณประชากรประเทศไทยจำแนกตามกลุ่มอายุ 5 ปีและเพศ พ.ศ. 2548 – 2558 (1 กรกฎาคม) : จังหวัดนราธิวาส

Table 3.2.65 Projected population for Thailand by 5-year age group and sex, 2005 – 2015 (1st July): Narathiwat Province

กลุ่มอายุ (Age group)	2548 (2005)	2549 (2006)	2550 (2007)	2551 (2008)	2552 (2009)	2553 (2010)	2554 (2011)	2555 (2012)	2556 (2013)	2557 (2014)	2558 (2015)
ชาย (Male)											
0 – 4	36,043	35,010	33,630	32,125	30,498	28,769	28,460	28,386	28,312	28,236	28,150
5 – 9	34,335	33,985	33,936	34,139	34,513	34,968	33,973	32,643	31,189	29,614	27,939
10 – 14	36,644	36,145	35,361	34,449	33,607	32,986	32,654	32,611	32,811	33,176	33,619
15 – 19	32,731	33,176	33,601	33,925	34,042	33,891	33,436	32,717	31,882	31,113	30,549
20 – 24	28,057	28,261	28,588	28,998	29,436	29,858	30,278	30,680	30,988	31,107	30,979
25 – 29	25,922	25,907	25,850	25,795	25,799	25,902	26,109	26,429	26,826	27,251	27,661
30 – 34	24,405	24,431	24,502	24,596	24,679	24,729	24,737	24,704	24,673	24,699	24,818
35 – 39	23,872	23,987	24,000	23,951	23,898	23,885	23,929	24,019	24,132	24,233	24,301
40 – 44	19,927	20,294	20,693	21,084	21,413	21,643	21,761	21,786	21,755	21,722	21,723
45 – 49	19,160	19,652	20,027	20,331	20,629	20,969	21,365	21,794	22,217	22,574	22,828
50 – 54	14,865	15,551	16,306	17,077	17,791	18,399	18,877	19,242	19,539	19,833	20,167
55 – 59	11,251	11,586	11,949	12,357	12,827	13,368	13,988	14,671	15,368	16,013	16,563
60 – 64	9,594	9,804	10,021	10,253	10,513	10,809	11,132	11,484	11,879	12,334	12,859
65 – 69	6,966	7,121	7,285	7,457	7,629	7,801	7,974	8,151	8,341	8,555	8,798
70 – 74	5,463	5,621	5,751	5,866	5,980	6,104	6,239	6,383	6,532	6,683	6,833
75 – 79	3,037	3,227	3,416	3,595	3,752	3,884	3,992	4,081	4,160	4,238	4,323
80 – 84	1,493	1,597	1,719	1,849	1,981	2,108	2,236	2,364	2,483	2,585	2,669
85 – 89	665	657	654	662	685	722	772	830	891	951	1,009
90 – 94	260	247	241	237	233	227	224	223	226	234	246
95 – 99	90	73	62	54	49	45	44	43	42	41	39
100+	37	29	22	17	13	9	7	6	5	4	4
รวม (Total)	334,815	336,361	337,616	338,816	339,968	341,079	342,187	343,246	344,250	345,195	346,077

ตาราง 3.2.65 (ต่อ) ประมาณประชากรประเทศไทยจำแนกตามกลุ่มอายุ 5 ปีและเพศ พ.ศ. 2548 – 2558 (1 กรกฎาคม) : จังหวัดนราธิวาส

Table 3.2.65 (cont.) Projected population for Thailand by 5-year age group and sex, 2005 – 2015 (1st July): Narathiwat Province

กลุ่มอายุ (Age group)	2548 (2005)	2549 (2006)	2550 (2007)	2551 (2008)	2552 (2009)	2553 (2010)	2554 (2011)	2555 (2012)	2556 (2013)	2557 (2014)	2558 (2015)
หญิง (Female)											
0 – 4	34,750	33,808	32,506	31,048	29,435	27,684	27,388	27,319	27,250	27,179	27,099
5 – 9	32,467	32,136	32,136	32,419	32,903	33,492	32,592	31,343	29,943	28,391	26,706
10 – 14	35,525	35,013	34,200	33,253	32,381	31,745	31,424	31,427	31,707	32,184	32,764
15 – 19	31,838	32,298	32,737	33,070	33,188	33,027	32,550	31,795	30,916	30,109	29,524
20 – 24	27,546	27,750	28,079	28,494	28,940	29,373	29,802	30,212	30,522	30,631	30,480
25 – 29	25,813	25,738	25,661	25,610	25,626	25,731	25,928	26,242	26,637	27,061	27,472
30 – 34	24,852	24,718	24,603	24,506	24,423	24,351	24,288	24,222	24,182	24,204	24,310
35 – 39	24,951	25,057	25,025	24,897	24,733	24,581	24,455	24,348	24,260	24,184	24,119
40 – 44	20,234	20,710	21,211	21,688	22,075	22,327	22,427	22,404	22,295	22,153	22,022
45 – 49	18,638	19,177	19,626	20,021	20,419	20,858	21,352	21,872	22,369	22,772	23,035
50 – 54	14,680	15,426	16,201	16,969	17,686	18,322	18,855	19,299	19,690	20,085	20,520
55 – 59	11,306	11,745	12,273	12,876	13,533	14,223	14,948	15,700	16,446	17,143	17,762
60 – 64	10,551	10,748	10,920	11,106	11,358	11,711	12,169	12,718	13,346	14,029	14,747
65 – 69	7,509	7,704	7,924	8,154	8,372	8,566	8,728	8,870	9,024	9,232	9,524
70 – 74	5,830	5,998	6,129	6,243	6,363	6,507	6,679	6,872	7,074	7,265	7,434
75 – 79	3,071	3,278	3,487	3,688	3,865	4,011	4,125	4,215	4,293	4,377	4,477
80 – 84	1,622	1,729	1,856	1,996	2,142	2,290	2,443	2,598	2,745	2,874	2,978
85 – 89	816	806	804	814	841	884	943	1,012	1,088	1,166	1,244
90 – 94	372	349	335	327	319	312	308	308	312	324	340
95 – 99	143	114	96	84	75	69	65	64	62	61	59
100+	61	47	35	26	20	14	11	9	8	7	6
รวม (Total)	332,574	334,349	335,844	337,289	338,697	340,078	341,480	342,848	344,169	345,430	346,621
รวม ชาย-หญิง											
(Total M-F)	667,389	670,710	673,460	676,105	678,666	681,157	683,667	686,095	688,419	690,626	692,698

ตาราง 3.2.66 ประมาณประชากรประเทศไทยจำแนกตามกลุ่มอายุ 5 ปีและเพศ พ.ศ. 2548 – 2558 (1 กรกฎาคม) : จังหวัดปัตตานี

Table 3.2.66 Projected population for Thailand by 5-year age group and sex, 2005 – 2015 (1st July): Pattani Province

กลุ่มอายุ (Age group)	2548 (2005)	2549 (2006)	2550 (2007)	2551 (2008)	2552 (2009)	2553 (2010)	2554 (2011)	2555 (2012)	2556 (2013)	2557 (2014)	2558 (2015)
ชาย (Male)											
0 – 4	31,965	31,048	29,825	28,490	27,047	25,514	25,240	25,174	25,109	25,041	24,965
5 – 9	30,801	30,487	30,442	30,625	30,961	31,368	30,476	29,283	27,978	26,566	25,063
10 – 14	31,543	31,113	30,439	29,654	28,928	28,394	28,108	28,071	28,243	28,558	28,939
15 – 19	27,363	27,735	28,090	28,361	28,459	28,333	27,952	27,351	26,653	26,010	25,539
20 – 24	25,814	26,002	26,302	26,679	27,083	27,471	27,857	28,227	28,511	28,620	28,502
25 – 29	23,520	23,507	23,456	23,405	23,409	23,503	23,690	23,981	24,341	24,727	25,098
30 – 34	20,843	20,865	20,926	21,007	21,077	21,120	21,127	21,099	21,072	21,094	21,196
35 – 39	20,000	20,097	20,107	20,066	20,022	20,011	20,048	20,123	20,218	20,302	20,360
40 – 44	17,515	17,838	18,189	18,533	18,822	19,024	19,128	19,150	19,123	19,094	19,095
45 – 49	16,669	17,097	17,423	17,687	17,947	18,243	18,587	18,961	19,328	19,639	19,859
50 – 54	13,406	14,024	14,705	15,401	16,044	16,593	17,023	17,353	17,621	17,886	18,187
55 – 59	10,867	11,190	11,541	11,935	12,389	12,912	13,510	14,170	14,843	15,466	15,998
60 – 64	9,361	9,566	9,777	10,004	10,257	10,546	10,862	11,205	11,590	12,035	12,546
65 – 69	6,966	7,121	7,285	7,457	7,629	7,801	7,974	8,151	8,341	8,555	8,798
70 – 74	5,800	5,969	6,107	6,229	6,350	6,482	6,625	6,778	6,936	7,096	7,255
75 – 79	3,261	3,466	3,669	3,861	4,030	4,171	4,287	4,383	4,467	4,551	4,642
80 – 84	1,725	1,846	1,987	2,137	2,289	2,437	2,585	2,732	2,869	2,988	3,085
85 – 89	781	771	768	778	805	848	907	975	1,046	1,117	1,185
90 – 94	305	290	283	278	273	267	263	262	265	275	289
95 – 99	105	86	73	64	58	53	51	50	49	48	46
100+	43	34	26	20	15	11	9	7	6	5	4
รวม (Total)	298,654	300,152	301,422	302,668	303,895	305,102	306,309	307,484	308,610	309,671	310,652

ตาราง 3.2.66 (ต่อ) ประมาณประชากรประเทศไทยจำแนกตามกลุ่มอายุ 5 ปีและเพศ พ.ศ. 2548 – 2558 (1 กรกฎาคม) : จังหวัดปัตตานี

Table 3.2.66 (cont.) Projected population for Thailand by 5-year age group and sex, 2005 – 2015 (1st July): Pattani Province

กลุ่มอายุ (Age group)	2548 (2005)	2549 (2006)	2550 (2007)	2551 (2008)	2552 (2009)	2553 (2010)	2554 (2011)	2555 (2012)	2556 (2013)	2557 (2014)	2558 (2015)
หญิง (Female)											
0 – 4	30,797	29,962	28,807	27,516	26,086	24,534	24,272	24,211	24,150	24,086	24,016
5 – 9	29,091	28,795	28,795	29,049	29,482	30,010	29,204	28,084	26,830	25,440	23,929
10 – 14	31,308	30,856	30,140	29,306	28,537	27,977	27,693	27,697	27,943	28,363	28,875
15 – 19	27,017	27,407	27,780	28,062	28,163	28,025	27,621	26,980	26,235	25,550	25,053
20 – 24	25,173	25,359	25,660	26,039	26,447	26,842	27,234	27,608	27,892	27,992	27,854
25 – 29	22,579	22,514	22,446	22,402	22,416	22,508	22,680	22,955	23,300	23,671	24,031
30 – 34	21,753	21,636	21,536	21,451	21,378	21,315	21,260	21,202	21,167	21,186	21,279
35 – 39	21,984	22,077	22,049	21,936	21,792	21,658	21,547	21,453	21,375	21,308	21,251
40 – 44	18,388	18,820	19,275	19,710	20,062	20,290	20,381	20,360	20,261	20,132	20,013
45 – 49	17,560	18,069	18,492	18,864	19,239	19,652	20,118	20,608	21,076	21,456	21,704
50 – 54	13,649	14,343	15,063	15,777	16,444	17,036	17,531	17,944	18,308	18,675	19,079
55 – 59	11,090	11,520	12,038	12,630	13,273	13,950	14,661	15,400	16,131	16,815	17,422
60 – 64	10,764	10,965	11,141	11,330	11,587	11,948	12,415	12,975	13,615	14,312	15,045
65 – 69	8,321	8,536	8,780	9,035	9,277	9,492	9,672	9,829	9,999	10,230	10,553
70 – 74	6,542	6,731	6,877	7,005	7,140	7,302	7,494	7,711	7,937	8,151	8,341
75 – 79	3,664	3,910	4,161	4,400	4,611	4,785	4,921	5,028	5,122	5,222	5,342
80 – 84	2,054	2,190	2,350	2,528	2,713	2,900	3,094	3,291	3,477	3,640	3,772
85 – 89	1,030	1,018	1,014	1,027	1,061	1,115	1,190	1,278	1,373	1,472	1,570
90 – 94	469	440	423	412	403	394	389	388	394	408	430
95 – 99	180	144	121	106	95	87	83	80	79	76	74
100+	76	59	45	33	25	18	14	12	10	8	7
รวม (Total)	303,490	305,352	306,995	308,617	310,231	311,839	313,474	315,093	316,674	318,195	319,639
รวม ชาย											
(Total M-F)	602,144	605,505	608,416	611,286	614,126	616,941	619,783	622,577	625,284	627,867	630,291

ตาราง 3.2.67 ประมาณประชากรประเทศไทยจำแนกตามกลุ่มอายุ 5 ปีและเพศ พ.ศ. 2548 – 2558 (1 กรกฎาคม) : จังหวัดพังงา

Table 3.2.67 Projected population for Thailand by 5-year age group and sex, 2005 – 2015 (1st July): Phangnga Province

กลุ่มอายุ (Age group)	2548 (2005)	2549 (2006)	2550 (2007)	2551 (2008)	2552 (2009)	2553 (2010)	2554 (2011)	2555 (2012)	2556 (2013)	2557 (2014)	2558 (2015)
ชาย (Male)											
0 – 4	10,139	9,849	9,461	9,037	8,579	8,093	8,006	7,985	7,965	7,943	7,919
5 – 9	9,710	9,611	9,597	9,655	9,761	9,889	9,608	9,232	8,820	8,375	7,901
10 – 14	10,811	10,663	10,432	10,163	9,915	9,731	9,633	9,621	9,680	9,788	9,918
15 – 19	10,166	10,304	10,436	10,537	10,573	10,526	10,385	10,162	9,902	9,663	9,488
20 – 24	9,373	9,442	9,551	9,688	9,834	9,975	10,115	10,250	10,353	10,392	10,349
25 – 29	9,727	9,722	9,701	9,680	9,681	9,720	9,798	9,918	10,067	10,226	10,380
30 – 34	10,068	10,079	10,108	10,147	10,181	10,202	10,205	10,192	10,179	10,189	10,239
35 – 39	9,825	9,872	9,877	9,857	9,835	9,830	9,848	9,885	9,931	9,973	10,001
40 – 44	9,355	9,527	9,715	9,898	10,053	10,161	10,216	10,228	10,214	10,198	10,199
45 – 49	8,186	8,396	8,557	8,686	8,814	8,959	9,128	9,312	9,492	9,645	9,753
50 – 54	6,188	6,474	6,788	7,109	7,406	7,659	7,858	8,010	8,134	8,256	8,395
55 – 59	4,988	5,137	5,298	5,479	5,687	5,927	6,202	6,505	6,814	7,100	7,344
60 – 64	4,136	4,227	4,320	4,420	4,532	4,660	4,799	4,951	5,121	5,317	5,543
65 – 69	3,360	3,434	3,514	3,596	3,679	3,763	3,846	3,931	4,023	4,126	4,243
70 – 74	2,518	2,591	2,651	2,704	2,757	2,814	2,876	2,942	3,011	3,080	3,149
75 – 79	1,359	1,444	1,529	1,608	1,679	1,738	1,786	1,826	1,861	1,896	1,934
80 – 84	637	682	734	789	846	900	955	1,009	1,060	1,104	1,139
85 – 89	291	287	286	290	300	316	338	363	390	416	441
90 – 94	114	108	105	104	102	99	98	97	99	102	108
95 – 99	39	32	27	24	22	20	19	19	18	18	17
100+	16	13	10	7	5	4	3	3	2	2	2
รวม (Total)	121,006	121,894	122,696	123,478	124,241	124,986	125,722	126,439	127,134	127,810	128,464

ตาราง 3.2.67 (ต่อ) ประมาณประชากรประเทศไทยจำแนกตามกลุ่มอายุ 5 ปีและเพศ พ.ศ. 2548 – 2558 (1 กรกฎาคม) : จังหวัดพังงา

Table 3.2.67 (cont.) Projected population for Thailand by 5-year age group and sex, 2005 – 2015 (1st July): Phangnga Province

กลุ่มอายุ (Age group)	2548 (2005)	2549 (2006)	2550 (2007)	2551 (2008)	2552 (2009)	2553 (2010)	2554 (2011)	2555 (2012)	2556 (2013)	2557 (2014)	2558 (2015)
หญิง (Female)											
0 – 4	9,775	9,510	9,143	8,733	8,279	7,787	7,704	7,684	7,665	7,645	7,622
5 – 9	9,194	9,100	9,100	9,180	9,317	9,484	9,229	8,876	8,479	8,040	7,562
10 – 14	10,004	9,859	9,630	9,364	9,118	8,939	8,849	8,850	8,928	9,063	9,226
15 – 19	9,407	9,543	9,673	9,771	9,806	9,759	9,618	9,395	9,135	8,897	8,724
20 – 24	8,584	8,648	8,751	8,880	9,019	9,154	9,287	9,415	9,512	9,546	9,499
25 – 29	9,012	8,986	8,959	8,941	8,947	8,983	9,052	9,162	9,300	9,448	9,591
30 – 34	9,708	9,656	9,611	9,573	9,541	9,513	9,488	9,462	9,446	9,455	9,497
35 – 39	10,122	10,165	10,152	10,100	10,033	9,971	9,920	9,877	9,841	9,810	9,784
40 – 44	9,628	9,855	10,093	10,320	10,505	10,624	10,672	10,661	10,609	10,542	10,479
45 – 49	8,351	8,593	8,794	8,971	9,150	9,346	9,568	9,801	10,023	10,204	10,322
50 – 54	6,089	6,399	6,720	7,039	7,336	7,600	7,821	8,005	8,168	8,331	8,512
55 – 59	4,728	4,912	5,132	5,385	5,659	5,948	6,251	6,566	6,878	7,169	7,428
60 – 64	4,037	4,113	4,179	4,250	4,346	4,482	4,657	4,867	5,107	5,368	5,643
65 – 69	3,311	3,396	3,493	3,595	3,691	3,777	3,848	3,911	3,978	4,070	4,199
70 – 74	2,608	2,683	2,741	2,792	2,846	2,911	2,987	3,074	3,164	3,249	3,325
75 – 79	1,549	1,653	1,759	1,860	1,949	2,023	2,080	2,125	2,165	2,207	2,258
80 – 84	811	864	928	998	1,071	1,145	1,221	1,299	1,373	1,437	1,489
85 – 89	413	408	406	412	425	447	477	512	550	590	629
90 – 94	188	176	170	165	162	158	156	156	158	164	172
95 – 99	72	58	49	42	38	35	33	32	31	31	30
100+	31	24	18	13	10	7	6	5	4	3	3
รวม (Total)	117,622	118,600	119,502	120,385	121,249	122,092	122,924	123,733	124,515	125,269	125,994
รวม ชาย											
(Total M-F)	238,628	240,494	242,197	243,863	245,490	247,078	248,646	250,171	251,649	253,079	254,457

ตาราง 3.2.68 ประมาณประชากรประเทศไทยจำแนกตามกลุ่มอายุ 5 ปีและเพศ พ.ศ. 2548 – 2558 (1 กรกฎาคม) : จังหวัดพัทลุง

Table 3.2.68 Projected population for Thailand by 5-year age group and sex, 2005 – 2015 (1st July): Phatthalung Province

กลุ่มอายุ (Age group)	2548 (2005)	2549 (2006)	2550 (2007)	2551 (2008)	2552 (2009)	2553 (2010)	2554 (2011)	2555 (2012)	2556 (2013)	2557 (2014)	2558 (2015)
ชาย (Male)											
0 – 4	20,606	20,015	19,227	18,366	17,435	16,447	16,271	16,228	16,186	16,142	16,093
5 – 9	21,085	20,870	20,840	20,965	21,195	21,474	20,863	20,046	19,153	18,186	17,158
10 – 14	23,487	23,167	22,665	22,080	21,540	21,142	20,929	20,902	21,030	21,264	21,548
15 – 19	23,255	23,571	23,873	24,103	24,187	24,079	23,756	23,245	22,652	22,105	21,705
20 – 24	19,341	19,481	19,706	19,989	20,291	20,582	20,871	21,148	21,361	21,443	21,354
25 – 29	18,429	18,419	18,379	18,339	18,342	18,415	18,562	18,790	19,073	19,374	19,666
30 – 34	18,712	18,732	18,787	18,859	18,923	18,961	18,967	18,942	18,918	18,937	19,029
35 – 39	18,805	18,896	18,906	18,867	18,826	18,815	18,850	18,921	19,010	19,089	19,143
40 – 44	17,847	18,176	18,533	18,883	19,178	19,384	19,489	19,512	19,485	19,455	19,456
45 – 49	16,416	16,838	17,159	17,419	17,675	17,966	18,305	18,673	19,035	19,341	19,559
50 – 54	13,690	14,322	15,017	15,727	16,385	16,945	17,384	17,721	17,995	18,265	18,573
55 – 59	11,370	11,709	12,076	12,488	12,963	13,510	14,137	14,827	15,531	16,183	16,739
60 – 64	8,795	8,988	9,187	9,400	9,638	9,909	10,206	10,528	10,890	11,308	11,789
65 – 69	7,227	7,388	7,559	7,736	7,915	8,094	8,273	8,457	8,654	8,876	9,128
70 – 74	5,191	5,342	5,465	5,574	5,683	5,801	5,929	6,066	6,208	6,351	6,493
75 – 79	3,324	3,532	3,740	3,935	4,107	4,252	4,370	4,467	4,553	4,639	4,731
80 – 84	1,580	1,691	1,820	1,958	2,097	2,232	2,367	2,502	2,628	2,737	2,826
85 – 89	787	777	774	784	811	855	914	982	1,054	1,126	1,194
90 – 94	307	292	285	280	276	269	265	264	267	277	291
95 – 99	106	87	74	65	58	54	51	50	50	48	46
100+	43	34	26	20	15	11	9	7	6	5	4
รวม (Total)	250,405	252,327	254,096	255,837	257,540	259,197	260,769	262,279	263,737	265,152	266,525

ตาราง 3.2.68 (ต่อ) ประมาณประชากรประเทศไทยจำแนกตามกลุ่มอายุ 5 ปีและเพศ พ.ศ. 2548 – 2558 (1 กรกฎาคม) : จังหวัดพัทลุง

Table 3.2.68 (cont.) Projected population for Thailand by 5-year age group and sex, 2005 – 2015 (1st July): Phatthalung Province

กลุ่มอายุ (Age group)	2548 (2005)	2549 (2006)	2550 (2007)	2551 (2008)	2552 (2009)	2553 (2010)	2554 (2011)	2555 (2012)	2556 (2013)	2557 (2014)	2558 (2015)
หญิง (Female)											
0 – 4	19,206	18,685	17,965	17,160	16,268	15,300	15,137	15,098	15,061	15,021	14,977
5 – 9	19,569	19,370	19,370	19,541	19,832	20,187	19,645	18,892	18,048	17,113	16,097
10 – 14	22,230	21,909	21,401	20,808	20,262	19,864	19,663	19,665	19,841	20,139	20,502
15 – 19	21,720	22,034	22,333	22,560	22,641	22,531	22,206	21,690	21,091	20,541	20,141
20 – 24	17,670	17,801	18,012	18,278	18,564	18,842	19,117	19,380	19,579	19,649	19,552
25 – 29	18,489	18,436	18,380	18,344	18,356	18,431	18,572	18,797	19,080	19,383	19,678
30 – 34	19,478	19,373	19,283	19,207	19,142	19,085	19,036	18,984	18,953	18,970	19,053
35 – 39	20,194	20,279	20,253	20,150	20,017	19,894	19,792	19,706	19,634	19,573	19,520
40 – 44	19,697	20,160	20,648	21,113	21,490	21,734	21,832	21,810	21,703	21,566	21,438
45 – 49	18,220	18,748	19,186	19,573	19,962	20,390	20,874	21,382	21,868	22,262	22,519
50 – 54	15,771	16,573	17,405	18,230	19,000	19,684	20,257	20,733	21,154	21,578	22,045
55 – 59	12,325	12,803	13,379	14,036	14,752	15,504	16,295	17,115	17,928	18,688	19,363
60 – 64	9,859	10,043	10,204	10,378	10,613	10,943	11,371	11,884	12,471	13,109	13,780
65 – 69	8,503	8,724	8,973	9,234	9,481	9,701	9,884	10,045	10,219	10,455	10,785
70 – 74	6,767	6,962	7,114	7,246	7,386	7,553	7,752	7,976	8,211	8,432	8,628
75 – 79	4,596	4,905	5,219	5,519	5,783	6,003	6,173	6,307	6,425	6,551	6,700
80 – 84	2,457	2,619	2,811	3,023	3,245	3,468	3,700	3,935	4,158	4,353	4,511
85 – 89	1,359	1,342	1,338	1,354	1,399	1,471	1,570	1,685	1,811	1,941	2,071
90 – 94	619	580	558	544	532	520	513	512	520	538	567
95 – 99	237	190	160	140	125	115	109	106	104	101	98
100+	101	78	59	44	33	24	19	15	13	11	10
รวม (Total)	259,067	261,615	264,052	266,481	268,883	271,245	273,515	275,719	277,869	279,973	282,034
รวม ชาย											
(Total M-F)	509,472	513,942	518,148	522,317	526,423	530,443	534,284	537,998	541,606	545,125	548,560

ตาราง 3.2.69 ประมาณประชากรประเทศไทยจำแนกตามกลุ่มอายุ 5 ปีและเพศ พ.ศ. 2548 – 2558 (1 กรกฎาคม) : จังหวัดภูเก็ต

Table 3.2.69 Projected population for Thailand by 5-year age group and sex, 2005 – 2015 (1st July): Phuket Province

กลุ่มอายุ (Age group)	2548 (2005)	2549 (2006)	2550 (2007)	2551 (2008)	2552 (2009)	2553 (2010)	2554 (2011)	2555 (2012)	2556 (2013)	2557 (2014)	2558 (2015)
ชาย (Male)											
0 – 4	9,878	9,595	9,217	8,804	8,358	7,885	7,800	7,779	7,759	7,738	7,715
5 – 9	8,933	8,842	8,830	8,882	8,980	9,098	8,839	8,493	8,115	7,705	7,269
10 – 14	8,476	8,360	8,179	7,968	7,773	7,630	7,553	7,543	7,589	7,674	7,776
15 – 19	9,440	9,568	9,690	9,784	9,818	9,774	9,643	9,435	9,195	8,973	8,810
20 – 24	11,938	12,025	12,164	12,338	12,525	12,704	12,883	13,054	13,185	13,236	13,181
25 – 29	13,851	13,844	13,813	13,783	13,786	13,841	13,951	14,122	14,335	14,562	14,781
30 – 34	13,360	13,374	13,413	13,465	13,510	13,538	13,542	13,524	13,507	13,521	13,586
35 – 39	11,599	11,655	11,661	11,637	11,612	11,605	11,627	11,670	11,725	11,774	11,807
40 – 44	9,914	10,097	10,296	10,490	10,654	10,768	10,827	10,840	10,824	10,808	10,808
45 – 49	8,405	8,621	8,786	8,919	9,050	9,199	9,373	9,561	9,746	9,903	10,014
50 – 54	6,068	6,348	6,656	6,971	7,262	7,511	7,706	7,855	7,976	8,096	8,233
55 – 59	4,137	4,260	4,394	4,543	4,716	4,915	5,143	5,394	5,650	5,888	6,090
60 – 64	3,088	3,156	3,226	3,300	3,384	3,479	3,584	3,697	3,824	3,970	4,139
65 – 69	2,221	2,270	2,322	2,377	2,432	2,487	2,542	2,598	2,659	2,727	2,804
70 – 74	1,640	1,687	1,726	1,761	1,795	1,832	1,873	1,916	1,960	2,006	2,051
75 – 79	829	880	932	981	1,024	1,060	1,089	1,113	1,135	1,156	1,179
80 – 84	375	401	431	464	497	529	561	593	623	649	670
85 – 89	186	183	183	185	191	202	216	232	249	266	282
90 – 94	73	69	67	66	65	63	62	62	63	65	69
95 – 99	25	20	17	15	14	13	12	12	12	11	11
100+	10	8	6	5	4	3	2	2	1	1	1
รวม (Total)	124,445	125,265	126,010	126,740	127,450	128,135	128,827	129,496	130,133	130,729	131,277

ตาราง 3.2.69 (ต่อ) ประมาณประชากรประเทศไทยจำแนกตามกลุ่มอายุ 5 ปีและเพศ พ.ศ. 2548 – 2558 (1 กรกฎาคม) : จังหวัดภูเก็ต

Table 3.2.69 (cont.) Projected population for Thailand by 5-year age group and sex, 2005 – 2015 (1st July): Phuket Province

กลุ่มอายุ (Age group)	2548 (2005)	2549 (2006)	2550 (2007)	2551 (2008)	2552 (2009)	2553 (2010)	2554 (2011)	2555 (2012)	2556 (2013)	2557 (2014)	2558 (2015)
หญิง (Female)											
0 – 4	9,796	9,530	9,163	8,752	8,297	7,804	7,720	7,701	7,682	7,661	7,639
5 – 9	8,332	8,247	8,247	8,319	8,443	8,595	8,364	8,043	7,684	7,286	6,853
10 – 14	7,945	7,831	7,649	7,437	7,242	7,100	7,028	7,029	7,091	7,198	7,328
15 – 19	9,161	9,293	9,420	9,516	9,550	9,503	9,366	9,149	8,896	8,664	8,495
20 – 24	13,506	13,606	13,767	13,971	14,189	14,401	14,612	14,813	14,965	15,018	14,944
25 – 29	14,444	14,402	14,358	14,330	14,339	14,398	14,508	14,684	14,905	15,142	15,372
30 – 34	13,939	13,864	13,799	13,745	13,698	13,658	13,622	13,585	13,563	13,575	13,635
35 – 39	12,219	12,271	12,256	12,193	12,113	12,038	11,977	11,924	11,881	11,844	11,812
40 – 44	10,476	10,722	10,982	11,229	11,429	11,559	11,611	11,599	11,543	11,470	11,402
45 – 49	8,356	8,598	8,799	8,977	9,155	9,352	9,573	9,806	10,029	10,210	10,328
50 – 54	6,075	6,383	6,704	7,021	7,318	7,581	7,802	7,986	8,148	8,311	8,491
55 – 59	3,820	3,969	4,147	4,351	4,573	4,806	5,051	5,305	5,557	5,793	6,002
60 – 64	3,130	3,189	3,240	3,295	3,370	3,475	3,610	3,773	3,959	4,162	4,375
65 – 69	2,415	2,477	2,548	2,622	2,692	2,755	2,807	2,852	2,902	2,969	3,063
70 – 74	1,935	1,990	2,034	2,071	2,111	2,159	2,216	2,280	2,347	2,410	2,467
75 – 79	1,150	1,228	1,307	1,382	1,448	1,503	1,545	1,579	1,608	1,640	1,677
80 – 84	552	588	631	679	729	779	831	884	934	977	1,013
85 – 89	288	285	284	287	297	312	333	357	384	412	439
90 – 94	131	123	118	115	113	110	109	109	110	114	120
95 – 99	50	40	34	30	27	24	23	22	22	21	21
100+	21	16	12	9	7	5	4	3	3	2	2
รวม (Total)	127,741	128,653	129,498	130,331	131,140	131,916	132,712	133,484	134,212	134,880	135,477
รวม ชาย											
(Total M-F)	252,185	253,917	255,508	257,070	258,589	260,051	261,539	262,981	264,345	265,608	266,754

ตาราง 3.2.70 ประมาณประชากรประเทศไทยจำแนกตามกลุ่มอายุ 5 ปีและเพศ พ.ศ. 2548 – 2558 (1 กรกฎาคม) : จังหวัดระนอง

Table 3.2.70 Projected population for Thailand by 5-year age group and sex, 2005 – 2015 (1st July): Ranong Province

กลุ่มอายุ (Age group)	2548 (2005)	2549 (2006)	2550 (2007)	2551 (2008)	2552 (2009)	2553 (2010)	2554 (2011)	2555 (2012)	2556 (2013)	2557 (2014)	2558 (2015)
ชาย (Male)											
0 – 4	7,244	7,036	6,759	6,456	6,129	5,782	5,720	5,705	5,690	5,675	5,657
5 – 9	6,658	6,590	6,580	6,620	6,692	6,781	6,588	6,330	6,048	5,742	5,418
10 – 14	7,141	7,043	6,891	6,713	6,549	6,428	6,363	6,355	6,394	6,465	6,551
15 – 19	6,787	6,879	6,967	7,034	7,058	7,027	6,933	6,784	6,611	6,451	6,334
20 – 24	7,076	7,128	7,210	7,313	7,424	7,530	7,636	7,738	7,816	7,845	7,813
25 – 29	7,720	7,716	7,699	7,682	7,683	7,714	7,776	7,871	7,989	8,116	8,238
30 – 34	7,430	7,438	7,460	7,489	7,514	7,529	7,532	7,522	7,512	7,520	7,556
35 – 39	7,201	7,236	7,240	7,225	7,209	7,205	7,219	7,246	7,280	7,310	7,331
40 – 44	6,757	6,881	7,017	7,149	7,261	7,339	7,379	7,387	7,377	7,366	7,366
45 – 49	5,702	5,849	5,960	6,050	6,139	6,240	6,358	6,486	6,612	6,718	6,793
50 – 54	4,105	4,294	4,503	4,716	4,913	5,081	5,213	5,314	5,396	5,477	5,569
55 – 59	2,971	3,059	3,155	3,263	3,387	3,530	3,693	3,874	4,057	4,228	4,373
60 – 64	2,324	2,375	2,427	2,484	2,546	2,618	2,697	2,782	2,877	2,988	3,115
65 – 69	1,891	1,933	1,977	2,024	2,070	2,117	2,164	2,212	2,264	2,322	2,388
70 – 74	1,315	1,354	1,385	1,413	1,440	1,470	1,502	1,537	1,573	1,609	1,645
75 – 79	700	744	788	829	865	896	921	941	959	977	997
80 – 84	290	311	334	360	385	410	435	460	483	503	519
85 – 89	140	138	137	139	144	152	162	174	187	200	212
90 – 94	55	52	51	50	49	48	47	47	47	49	52
95 – 99	19	15	13	11	10	10	9	9	9	9	8
100+	8	6	5	4	3	2	2	1	1	1	1
รวม (Total)	83,532	84,076	84,557	85,022	85,473	85,908	86,347	86,772	87,181	87,570	87,936

ตาราง 3.2.70 (ต่อ) ประมาณประชากรประเทศไทยจำแนกตามกลุ่มอายุ 5 ปีและเพศ พ.ศ. 2548 – 2558 (1 กรกฎาคม) : จังหวัดระนอง

Table 3.2.70 (cont.) Projected population for Thailand by 5-year age group and sex, 2005 – 2015 (1st July): Ranong Province

กลุ่มอายุ (Age group)	2548 (2005)	2549 (2006)	2550 (2007)	2551 (2008)	2552 (2009)	2553 (2010)	2554 (2011)	2555 (2012)	2556 (2013)	2557 (2014)	2558 (2015)
หญิง (Female)											
0 – 4	6,974	6,785	6,524	6,231	5,908	5,556	5,497	5,483	5,469	5,455	5,439
5 – 9	6,402	6,337	6,337	6,393	6,488	6,604	6,427	6,180	5,904	5,598	5,266
10 – 14	6,758	6,660	6,506	6,326	6,160	6,039	5,978	5,978	6,032	6,122	6,233
15 – 19	6,840	6,939	7,033	7,104	7,130	7,095	6,993	6,830	6,642	6,468	6,343
20 – 24	6,909	6,960	7,043	7,147	7,259	7,367	7,475	7,578	7,656	7,683	7,645
25 – 29	7,115	7,094	7,073	7,059	7,063	7,092	7,147	7,233	7,342	7,459	7,572
30 – 34	7,049	7,011	6,978	6,951	6,927	6,907	6,889	6,870	6,859	6,865	6,895
35 – 39	6,865	6,895	6,886	6,850	6,805	6,763	6,729	6,700	6,675	6,654	6,637
40 – 44	6,318	6,466	6,623	6,772	6,893	6,971	7,003	6,995	6,961	6,917	6,876
45 – 49	5,256	5,408	5,534	5,646	5,758	5,882	6,021	6,168	6,308	6,422	6,496
50 – 54	3,826	4,021	4,223	4,423	4,610	4,776	4,915	5,030	5,132	5,235	5,349
55 – 59	2,671	2,774	2,899	3,042	3,197	3,360	3,531	3,709	3,885	4,050	4,196
60 – 64	2,156	2,196	2,231	2,269	2,321	2,393	2,486	2,599	2,727	2,866	3,013
65 – 69	1,792	1,838	1,890	1,945	1,997	2,044	2,082	2,116	2,153	2,203	2,272
70 – 74	1,294	1,331	1,360	1,385	1,412	1,444	1,482	1,525	1,570	1,612	1,650
75 – 79	854	912	970	1,026	1,075	1,116	1,147	1,172	1,194	1,217	1,245
80 – 84	417	445	478	514	551	589	629	669	707	740	767
85 – 89	202	200	199	201	208	219	233	251	269	289	308
90 – 94	92	86	83	81	79	77	76	76	77	80	84
95 – 99	35	28	24	21	19	17	16	16	15	15	15
100+	15	12	9	7	5	4	3	2	2	2	1
รวม (Total)	79,840	80,398	80,902	81,393	81,865	82,315	82,758	83,181	83,579	83,952	84,300
รวม ชาย											
(Total M-F)	163,372	164,474	165,460	166,415	167,337	168,223	169,105	169,953	170,760	171,522	172,237

ตาราง 3.2.71 ประมาณประชากรประเทศไทยจำแนกตามกลุ่มอายุ 5 ปีและเพศ พ.ศ. 2548 – 2558 (1 กรกฎาคม) : จังหวัดสตูล

Table 3.2.71 Projected population for Thailand by 5-year age group and sex, 2005 – 2015 (1st July): Satun Province

กลุ่มอายุ (Age group)	2548 (2005)	2549 (2006)	2550 (2007)	2551 (2008)	2552 (2009)	2553 (2010)	2554 (2011)	2555 (2012)	2556 (2013)	2557 (2014)	2558 (2015)
ชาย (Male)											
0 – 4	12,108	11,761	11,298	10,792	10,245	9,665	9,561	9,536	9,511	9,485	9,457
5 – 9	11,588	11,470	11,453	11,521	11,648	11,801	11,466	11,017	10,526	9,994	9,429
10 – 14	13,376	13,193	12,907	12,574	12,267	12,040	11,919	11,903	11,976	12,110	12,271
15 – 19	12,292	12,459	12,618	12,740	12,784	12,727	12,556	12,286	11,973	11,684	11,472
20 – 24	10,831	10,910	11,036	11,194	11,363	11,526	11,688	11,843	11,963	12,008	11,959
25 – 29	10,502	10,496	10,473	10,450	10,452	10,494	10,578	10,707	10,868	11,040	11,206
30 – 34	9,967	9,977	10,006	10,045	10,079	10,099	10,102	10,089	10,076	10,087	10,135
35 – 39	9,145	9,189	9,194	9,175	9,155	9,150	9,167	9,202	9,245	9,284	9,310
40 – 44	8,395	8,550	8,718	8,883	9,021	9,118	9,168	9,178	9,166	9,152	9,152
45 – 49	7,441	7,633	7,778	7,896	8,012	8,144	8,298	8,465	8,629	8,767	8,866
50 – 54	5,503	5,757	6,037	6,322	6,586	6,812	6,988	7,124	7,234	7,342	7,466
55 – 59	4,641	4,780	4,930	5,098	5,292	5,515	5,771	6,052	6,340	6,606	6,833
60 – 64	3,829	3,913	4,000	4,092	4,196	4,314	4,443	4,584	4,741	4,923	5,132
65 – 69	2,786	2,848	2,914	2,982	3,051	3,120	3,189	3,260	3,336	3,422	3,519
70 – 74	2,157	2,220	2,271	2,317	2,362	2,411	2,464	2,521	2,580	2,639	2,698
75 – 79	1,186	1,260	1,334	1,404	1,466	1,517	1,559	1,594	1,625	1,655	1,688
80 – 84	557	596	641	690	739	787	834	882	926	965	996
85 – 89	218	215	215	217	225	237	253	272	292	312	331
90 – 94	85	81	79	78	76	75	73	73	74	77	81
95 – 99	29	24	20	18	16	15	14	14	14	13	13
100+	12	9	7	6	4	3	2	2	2	1	1
รวม (Total)	126,650	127,342	127,930	128,495	129,040	129,570	130,095	130,604	131,095	131,567	132,017

ตาราง 3.2.71 (ต่อ) ประมาณประชากรประเทศไทยจำแนกตามกลุ่มอายุ 5 ปีและเพศ พ.ศ. 2548 – 2558 (1 กรกฎาคม) : จังหวัดสตูล

Table 3.2.71 (cont.) Projected population for Thailand by 5-year age group and sex, 2005 – 2015 (1st July): Satun Province

กลุ่มอายุ (Age group)	2548 (2005)	2549 (2006)	2550 (2007)	2551 (2008)	2552 (2009)	2553 (2010)	2554 (2011)	2555 (2012)	2556 (2013)	2557 (2014)	2558 (2015)
หญิง (Female)											
0 – 4	10,997	10,699	10,287	9,825	9,315	8,761	8,667	8,645	8,623	8,601	8,575
5 – 9	10,975	10,863	10,863	10,959	11,122	11,322	11,017	10,595	10,122	9,597	9,028
10 – 14	12,548	12,366	12,079	11,745	11,437	11,212	11,099	11,100	11,199	11,367	11,572
15 – 19	11,733	11,903	12,065	12,187	12,231	12,171	11,996	11,717	11,394	11,096	10,880
20 – 24	10,497	10,575	10,701	10,859	11,029	11,194	11,357	11,513	11,631	11,673	11,616
25 – 29	10,085	10,056	10,026	10,006	10,013	10,053	10,130	10,253	10,407	10,573	10,734
30 – 34	10,049	9,995	9,948	9,909	9,875	9,846	9,821	9,794	9,778	9,787	9,830
35 – 39	9,643	9,684	9,671	9,622	9,559	9,500	9,451	9,410	9,376	9,346	9,321
40 – 44	8,571	8,773	8,985	9,187	9,351	9,457	9,500	9,490	9,444	9,384	9,328
45 – 49	7,584	7,804	7,986	8,147	8,309	8,487	8,688	8,900	9,102	9,266	9,373
50 – 54	5,421	5,696	5,982	6,266	6,530	6,765	6,962	7,126	7,271	7,417	7,577
55 – 59	4,299	4,465	4,666	4,895	5,145	5,407	5,683	5,969	6,253	6,518	6,753
60 – 64	3,706	3,775	3,835	3,901	3,989	4,113	4,274	4,467	4,687	4,927	5,179
65 – 69	2,905	2,980	3,065	3,154	3,239	3,314	3,376	3,431	3,491	3,571	3,684
70 – 74	2,255	2,320	2,371	2,415	2,462	2,517	2,584	2,658	2,736	2,810	2,876
75 – 79	1,316	1,405	1,495	1,581	1,656	1,719	1,768	1,807	1,840	1,876	1,919
80 – 84	623	664	712	766	822	879	938	997	1,054	1,103	1,143
85 – 89	279	275	274	278	287	302	322	346	372	398	425
90 – 94	127	119	114	112	109	107	105	105	107	110	116
95 – 99	49	39	33	29	26	24	22	22	21	21	20
100+	21	16	12	9	7	5	4	3	3	2	2
รวม (Total)	123,681	124,472	125,172	125,851	126,512	127,156	127,765	128,350	128,910	129,446	129,953
รวม ชาย											
(Total M-F)	250,331	251,814	253,102	254,346	255,553	256,726	257,861	258,954	260,006	261,012	261,969

ตาราง 3.2.72 ประมาณประชากรประเทศไทยจำแนกตามกลุ่มอายุ 5 ปีและเพศ พ.ศ. 2548 – 2558 (1 กรกฎาคม) : จังหวัดสงขลา

Table 3.2.72 Projected population for Thailand by 5-year age group and sex, 2005 – 2015 (1st July): Songkhla Province

กลุ่มอายุ (Age group)	2548 (2005)	2549 (2006)	2550 (2007)	2551 (2008)	2552 (2009)	2553 (2010)	2554 (2011)	2555 (2012)	2556 (2013)	2557 (2014)	2558 (2015)
ชาย (Male)											
0 – 4	52,415	50,911	48,906	46,717	44,350	41,837	41,387	41,279	41,172	41,061	40,936
5 – 9	51,310	50,787	50,713	51,017	51,576	52,256	50,770	48,782	46,608	44,255	41,753
10 – 14	57,273	56,494	55,268	53,843	52,526	51,556	51,037	50,970	51,282	51,853	52,546
15 – 19	58,161	58,952	59,707	60,282	60,491	60,222	59,413	58,136	56,652	55,285	54,284
20 – 24	55,737	56,142	56,791	57,605	58,476	59,315	60,148	60,947	61,560	61,796	61,541
25 – 29	52,700	52,671	52,555	52,441	52,451	52,660	53,080	53,731	54,539	55,402	56,235
30 – 34	48,793	48,845	48,987	49,176	49,342	49,441	49,458	49,392	49,329	49,381	49,619
35 – 39	48,320	48,553	48,578	48,479	48,373	48,345	48,436	48,617	48,845	49,050	49,189
40 – 44	44,099	44,912	45,794	46,660	47,388	47,898	48,158	48,214	48,146	48,073	48,076
45 – 49	41,051	42,107	42,910	43,560	44,200	44,928	45,776	46,696	47,601	48,366	48,910
50 – 54	31,245	32,686	34,274	35,894	37,395	38,673	39,677	40,445	41,070	41,687	42,389
55 – 59	24,596	25,328	26,123	27,014	28,042	29,225	30,580	32,073	33,596	35,007	36,210
60 – 64	20,234	20,678	21,135	21,624	22,172	22,796	23,479	24,221	25,053	26,014	27,120
65 – 69	15,968	16,323	16,700	17,092	17,488	17,883	18,277	18,684	19,121	19,609	20,166
70 – 74	12,459	12,820	13,117	13,379	13,640	13,922	14,230	14,558	14,898	15,241	15,583
75 – 79	7,331	7,791	8,248	8,679	9,059	9,377	9,638	9,852	10,042	10,231	10,435
80 – 84	3,520	3,766	4,053	4,360	4,670	4,971	5,273	5,573	5,854	6,096	6,294
85 – 89	1,571	1,551	1,545	1,565	1,620	1,707	1,825	1,961	2,105	2,248	2,384
90 – 94	613	583	569	560	550	537	529	526	534	553	582
95 – 99	212	173	147	129	116	107	103	101	99	96	92
100+	87	68	52	40	30	22	18	14	12	10	9
รวม (Total)	627,696	632,141	636,173	640,116	643,955	647,678	651,290	654,772	658,117	661,314	664,352

ตาราง 3.2.72 (ต่อ) ประมาณประชากรประเทศไทยจำแนกตามกลุ่มอายุ 5 ปีและเพศ พ.ศ. 2548 – 2558 (1 กรกฎาคม) : จังหวัดสงขลา

Table 3.2.72 (cont.) Projected population for Thailand by 5-year age group and sex, 2005 – 2015 (1st July): Songkhla Province

กลุ่มอายุ (Age group)	2548 (2005)	2549 (2006)	2550 (2007)	2551 (2008)	2552 (2009)	2553 (2010)	2554 (2011)	2555 (2012)	2556 (2013)	2557 (2014)	2558 (2015)
หญิง (Female)											
0 – 4	49,656	48,310	46,449	44,366	42,061	39,559	39,136	39,037	38,939	38,837	38,722
5 – 9	48,021	47,531	47,531	47,950	48,665	49,537	48,206	46,358	44,287	41,993	39,499
10 – 14	54,811	54,020	52,766	51,305	49,960	48,978	48,483	48,488	48,920	49,655	50,551
15 – 19	56,162	56,973	57,748	58,336	58,544	58,259	57,418	56,086	54,536	53,113	52,080
20 – 24	56,943	57,365	58,046	58,903	59,826	60,720	61,607	62,454	63,095	63,321	63,009
25 – 29	53,376	53,222	53,062	52,958	52,991	53,207	53,615	54,265	55,081	55,957	56,808
30 – 34	52,580	52,297	52,054	51,850	51,673	51,520	51,387	51,248	51,163	51,210	51,434
35 – 39	53,488	53,715	53,646	53,372	53,021	52,694	52,425	52,195	52,006	51,843	51,705
40 – 44	48,748	49,895	51,101	52,252	53,185	53,791	54,032	53,977	53,713	53,373	53,056
45 – 49	43,481	44,740	45,787	46,709	47,637	48,660	49,813	51,027	52,185	53,126	53,740
50 – 54	33,791	35,508	37,291	39,059	40,709	42,174	43,401	44,422	45,324	46,233	47,233
55 – 59	25,290	26,272	27,453	28,802	30,270	31,814	33,435	35,119	36,788	38,347	39,731
60 – 64	21,791	22,199	22,554	22,938	23,459	24,189	25,133	26,268	27,564	28,975	30,458
65 – 69	18,302	18,776	19,313	19,873	20,405	20,878	21,273	21,619	21,994	22,502	23,212
70 – 74	14,740	15,165	15,496	15,782	16,088	16,451	16,884	17,373	17,883	18,366	18,794
75 – 79	9,299	9,925	10,561	11,167	11,703	12,146	12,491	12,763	13,001	13,256	13,558
80 – 84	4,627	4,932	5,294	5,694	6,111	6,533	6,969	7,412	7,832	8,198	8,496
85 – 89	2,216	2,189	2,182	2,209	2,282	2,399	2,560	2,748	2,953	3,166	3,378
90 – 94	1,010	947	910	887	867	848	837	835	848	878	924
95 – 99	387	310	261	228	205	187	178	173	169	164	159
100+	164	127	96	72	53	39	31	25	21	18	16
รวม (Total)	648,884	654,419	659,601	664,711	669,714	674,584	679,315	683,891	688,302	692,530	696,563
รวม ชาย-หญิง											
(Total M-F)	1,276,580	1,286,560	1,295,774	1,304,826	1,313,669	1,322,263	1,330,604	1,338,663	1,346,419	1,353,844	1,360,915

ตาราง 3.2.73 ประมาณประชากรประเทศไทยจำแนกตามกลุ่มอายุ 5 ปีและเพศ พ.ศ. 2548 – 2558 (1 กรกฎาคม) : จังหวัดสุราษฎร์ธานี

Table 3.2.73 Projected population for Thailand by 5-year age group and sex, 2005 – 2015 (1st July): Suratthani Province

กลุ่มอายุ (Age group)	2548 (2005)	2549 (2006)	2550 (2007)	2551 (2008)	2552 (2009)	2553 (2010)	2554 (2011)	2555 (2012)	2556 (2013)	2557 (2014)	2558 (2015)
ชาย (Male)											
0 – 4	35,594	34,573	33,211	31,725	30,118	28,411	28,105	28,032	27,959	27,884	27,799
5 – 9	35,084	34,727	34,677	34,884	35,267	35,731	34,715	33,356	31,870	30,260	28,549
10 – 14	39,787	39,246	38,395	37,404	36,490	35,816	35,455	35,408	35,625	36,022	36,503
15 – 19	40,056	40,600	41,121	41,516	41,660	41,475	40,918	40,039	39,016	38,075	37,386
20 – 24	37,306	37,577	38,011	38,556	39,139	39,700	40,258	40,793	41,203	41,361	41,191
25 – 29	39,400	39,378	39,292	39,207	39,214	39,370	39,684	40,171	40,775	41,421	42,043
30 – 34	39,154	39,196	39,310	39,462	39,595	39,674	39,688	39,635	39,584	39,626	39,817
35 – 39	36,606	36,782	36,801	36,725	36,645	36,624	36,693	36,830	37,003	37,158	37,263
40 – 44	32,770	33,375	34,030	34,673	35,214	35,593	35,787	35,828	35,778	35,723	35,725
45 – 49	26,788	27,477	28,001	28,425	28,843	29,318	29,871	30,472	31,062	31,562	31,916
50 – 54	20,746	21,703	22,757	23,833	24,829	25,678	26,344	26,854	27,269	27,679	28,146
55 – 59	16,135	16,615	17,137	17,721	18,395	19,171	20,060	21,040	22,039	22,964	23,753
60 – 64	13,428	13,723	14,026	14,351	14,714	15,129	15,582	16,074	16,627	17,264	17,998
65 – 69	11,092	11,338	11,600	11,873	12,148	12,422	12,696	12,978	13,282	13,621	14,008
70 – 74	7,952	8,183	8,372	8,539	8,706	8,886	9,083	9,292	9,509	9,728	9,946
75 – 79	5,025	5,340	5,654	5,949	6,210	6,428	6,607	6,754	6,884	7,013	7,153
80 – 84	2,306	2,467	2,655	2,857	3,060	3,257	3,455	3,651	3,835	3,994	4,123
85 – 89	1,126	1,112	1,108	1,122	1,161	1,224	1,309	1,406	1,509	1,612	1,709
90 – 94	440	418	408	402	394	385	379	377	383	396	417
95 – 99	152	124	105	92	83	77	74	72	71	69	66
100+	62	49	38	28	21	16	13	10	8	7	6
รวม (Total)	441,011	444,004	446,708	449,346	451,907	454,386	456,775	459,073	461,292	463,440	465,520

ตาราง 3.2.73 (ต่อ) ประมาณประชากรประเทศไทยจำแนกตามกลุ่มอายุ 5 ปีและเพศ พ.ศ. 2548 – 2558 (1 กรกฎาคม) : จังหวัดสุราษฎร์ธานี

Table 3.2.73 (cont.) Projected population for Thailand by 5-year age group and sex, 2005 – 2015 (1st July): Suratthani Province

กลุ่มอายุ (Age group)	2548 (2005)	2549 (2006)	2550 (2007)	2551 (2008)	2552 (2009)	2553 (2010)	2554 (2011)	2555 (2012)	2556 (2013)	2557 (2014)	2558 (2015)
หญิง (Female)											
0 – 4	33,852	32,935	31,666	30,246	28,674	26,969	26,680	26,613	26,546	26,476	26,398
5 – 9	33,169	32,831	32,831	33,120	33,614	34,217	33,297	32,021	30,590	29,005	27,283
10 – 14	37,348	36,809	35,955	34,959	34,042	33,374	33,036	33,040	33,334	33,835	34,445
15 – 19	37,336	37,875	38,391	38,781	38,920	38,730	38,171	37,285	36,255	35,309	34,622
20 – 24	35,635	35,899	36,325	36,862	37,439	37,999	38,554	39,084	39,485	39,626	39,431
25 – 29	37,753	37,644	37,530	37,457	37,480	37,633	37,922	38,382	38,958	39,578	40,180
30 – 34	38,966	38,756	38,576	38,425	38,294	38,181	38,082	37,978	37,915	37,950	38,117
35 – 39	37,495	37,654	37,606	37,414	37,168	36,938	36,750	36,589	36,456	36,342	36,245
40 – 44	32,911	33,686	34,500	35,277	35,907	36,316	36,479	36,441	36,263	36,034	35,820
45 – 49	28,043	28,856	29,530	30,125	30,724	31,384	32,128	32,910	33,657	34,264	34,660
50 – 54	22,499	23,642	24,829	26,006	27,105	28,080	28,897	29,577	30,177	30,782	31,449
55 – 59	16,683	17,331	18,110	19,000	19,969	20,988	22,057	23,168	24,269	25,297	26,210
60 – 64	14,551	14,824	15,061	15,317	15,665	16,152	16,783	17,541	18,406	19,348	20,339
65 – 69	12,673	13,001	13,373	13,761	14,129	14,457	14,730	14,969	15,229	15,581	16,073
70 – 74	9,794	10,076	10,296	10,487	10,689	10,931	11,219	11,544	11,883	12,203	12,488
75 – 79	6,458	6,893	7,334	7,756	8,127	8,435	8,675	8,864	9,029	9,206	9,416
80 – 84	3,281	3,498	3,755	4,038	4,334	4,633	4,943	5,257	5,555	5,814	6,025
85 – 89	1,779	1,757	1,751	1,773	1,831	1,926	2,055	2,206	2,370	2,541	2,711
90 – 94	810	760	731	712	696	680	671	670	681	705	742
95 – 99	311	249	210	183	164	150	143	139	136	132	128
100+	132	102	77	58	43	31	25	20	17	14	12
รวม (Total)	441,481	445,077	448,436	451,755	455,015	458,203	461,295	464,296	467,212	470,045	472,793
รวม ชาย											
(Total M-F)	882,492	889,081	895,145	901,100	906,922	912,589	918,069	923,369	928,504	933,485	938,314

ตาราง 3.2.74 ประมาณประชากรประเทศไทยจำแนกตามกลุ่มอายุ 5 ปีและเพศ พ.ศ. 2548 – 2558 (1 กรกฎาคม) : จังหวัดตรัง

Table 3.2.74 Projected population for Thailand by 5-year age group and sex, 2005 – 2015 (1st July): Trang Province

กลุ่มอายุ (Age group)	2548 (2005)	2549 (2006)	2550 (2007)	2551 (2008)	2552 (2009)	2553 (2010)	2554 (2011)	2555 (2012)	2556 (2013)	2557 (2014)	2558 (2015)
ชาย (Male)											
0 – 4	26,362	25,606	24,597	23,496	22,306	21,042	20,815	20,761	20,707	20,651	20,589
5 – 9	26,490	26,220	26,182	26,338	26,627	26,978	26,211	25,184	24,062	22,847	21,556
10 – 14	29,408	29,008	28,379	27,647	26,971	26,473	26,206	26,172	26,332	26,625	26,981
15 – 19	27,734	28,110	28,471	28,745	28,844	28,716	28,330	27,722	27,014	26,362	25,885
20 – 24	24,076	24,251	24,532	24,883	25,260	25,622	25,982	26,327	26,592	26,694	26,583
25 – 29	23,543	23,530	23,478	23,428	23,432	23,525	23,713	24,004	24,365	24,751	25,123
30 – 34	23,340	23,365	23,433	23,524	23,603	23,650	23,658	23,627	23,597	23,621	23,736
35 – 39	24,293	24,410	24,423	24,373	24,320	24,306	24,351	24,443	24,557	24,660	24,730
40 – 44	21,918	22,323	22,761	23,191	23,553	23,806	23,936	23,963	23,930	23,893	23,895
45 – 49	18,404	18,878	19,238	19,529	19,816	20,142	20,523	20,935	21,341	21,684	21,928
50 – 54	13,435	14,055	14,738	15,434	16,080	16,629	17,061	17,391	17,660	17,925	18,227
55 – 59	10,643	10,960	11,304	11,689	12,134	12,646	13,232	13,878	14,537	15,148	15,668
60 – 64	9,164	9,365	9,572	9,793	10,041	10,324	10,633	10,969	11,346	11,781	12,282
65 – 69	7,783	7,956	8,140	8,331	8,524	8,716	8,909	9,107	9,319	9,558	9,829
70 – 74	5,828	5,997	6,136	6,258	6,380	6,512	6,656	6,810	6,969	7,129	7,289
75 – 79	3,467	3,684	3,901	4,104	4,284	4,435	4,558	4,659	4,749	4,838	4,935
80 – 84	1,512	1,618	1,741	1,873	2,007	2,136	2,266	2,395	2,515	2,619	2,704
85 – 89	656	648	645	653	676	712	762	819	879	938	995
90 – 94	256	243	237	234	230	224	221	220	223	231	243
95 – 99	88	72	61	54	49	45	43	42	41	40	38
100+	36	28	22	17	12	9	7	6	5	4	4
รวม (Total)	298,437	300,327	301,989	303,595	305,147	306,649	308,072	309,432	310,740	312,001	313,219

ตาราง 3.2.74 (ต่อ) ประมาณประชากรประเทศไทยจำแนกตามกลุ่มอายุ 5 ปีและเพศ พ.ศ. 2548 – 2558 (1 กรกฎาคม) : จังหวัดตรัง

Table 3.2.74 (cont.) Projected population for Thailand by 5-year age group and sex, 2005 – 2015 (1st July): Trang Province

กลุ่มอายุ (Age group)	2548 (2005)	2549 (2006)	2550 (2007)	2551 (2008)	2552 (2009)	2553 (2010)	2554 (2011)	2555 (2012)	2556 (2013)	2557 (2014)	2558 (2015)
หญิง (Female)											
0 – 4	25,081	24,401	23,461	22,409	21,244	19,981	19,767	19,717	19,668	19,616	19,558
5 – 9	24,593	24,342	24,342	24,557	24,923	25,370	24,688	23,741	22,681	21,506	20,229
10 – 14	27,718	27,318	26,684	25,945	25,264	24,768	24,518	24,520	24,739	25,111	25,564
15 – 19	26,851	27,239	27,610	27,890	27,990	27,854	27,452	26,815	26,074	25,393	24,899
20 – 24	23,234	23,406	23,683	24,033	24,410	24,775	25,136	25,482	25,744	25,836	25,709
25 – 29	23,794	23,726	23,654	23,608	23,622	23,719	23,901	24,190	24,554	24,945	25,324
30 – 34	24,665	24,532	24,418	24,322	24,239	24,168	24,105	24,040	24,000	24,022	24,127
35 – 39	25,749	25,859	25,826	25,693	25,525	25,367	25,238	25,127	25,036	24,958	24,891
40 – 44	23,245	23,792	24,368	24,916	25,361	25,650	25,765	25,739	25,613	25,451	25,300
45 – 49	20,194	20,779	21,265	21,693	22,125	22,600	23,136	23,699	24,237	24,674	24,959
50 – 54	14,620	15,363	16,134	16,899	17,613	18,246	18,777	19,219	19,609	20,002	20,435
55 – 59	11,445	11,889	12,424	13,034	13,699	14,398	15,131	15,893	16,648	17,354	17,980
60 – 64	10,070	10,258	10,422	10,600	10,840	11,178	11,614	12,139	12,737	13,389	14,075
65 – 69	8,650	8,874	9,128	9,393	9,644	9,868	10,055	10,218	10,395	10,635	10,971
70 – 74	7,088	7,292	7,452	7,589	7,736	7,911	8,119	8,355	8,600	8,832	9,038
75 – 79	4,396	4,692	4,992	5,279	5,532	5,742	5,905	6,033	6,146	6,266	6,409
80 – 84	2,145	2,287	2,455	2,640	2,833	3,029	3,231	3,437	3,631	3,801	3,939
85 – 89	1,151	1,137	1,134	1,148	1,186	1,247	1,330	1,428	1,534	1,645	1,755
90 – 94	525	492	473	461	450	440	435	434	441	456	480
95 – 99	201	161	136	118	106	97	92	90	88	85	83
100+	85	66	50	37	28	20	16	13	11	9	8
รวม (Total)	305,501	307,906	310,109	312,266	314,372	316,427	318,411	320,328	322,186	323,987	325,733
รวม ชาย											
(Total M-F)	603,939	608,233	612,098	615,860	619,520	623,076	626,483	629,761	632,925	635,988	638,952

ตาราง 3.2.75 ประมาณประชากรประเทศไทยจำแนกตามกลุ่มอายุ 5 ปีและเพศ พ.ศ. 2548 – 2558 (1 กรกฎาคม) : จังหวัดยะลา

Table 3.2.75 Projected population for Thailand by 5-year age group and sex, 2005 – 2015 (1st July): Yala Province

กลุ่มอายุ (Age group)	2548 (2005)	2549 (2006)	2550 (2007)	2551 (2008)	2552 (2009)	2553 (2010)	2554 (2011)	2555 (2012)	2556 (2013)	2557 (2014)	2558 (2015)
ชาย (Male)											
0 – 4	22,118	21,484	20,638	19,714	18,715	17,655	17,465	17,419	17,374	17,327	17,275
5 – 9	21,390	21,173	21,142	21,268	21,502	21,785	21,165	20,337	19,430	18,449	17,406
10 – 14	22,623	22,315	21,831	21,268	20,748	20,365	20,159	20,133	20,256	20,482	20,755
15 – 19	18,956	19,214	19,460	19,647	19,715	19,628	19,364	18,948	18,464	18,019	17,692
20 – 24	17,113	17,238	17,437	17,687	17,954	18,212	18,467	18,713	18,901	18,973	18,895
25 – 29	15,883	15,874	15,839	15,805	15,808	15,871	15,997	16,193	16,437	16,697	16,948
30 – 34	15,718	15,735	15,781	15,842	15,895	15,927	15,932	15,911	15,891	15,908	15,984
35 – 39	15,452	15,526	15,534	15,503	15,469	15,460	15,489	15,547	15,620	15,685	15,730
40 – 44	13,523	13,773	14,043	14,309	14,532	14,688	14,768	14,785	14,764	14,742	14,743
45 – 49	12,912	13,244	13,497	13,701	13,902	14,131	14,398	14,688	14,972	15,213	15,384
50 – 54	9,811	10,263	10,762	11,270	11,741	12,143	12,458	12,699	12,895	13,089	13,310
55 – 59	7,732	7,962	8,212	8,492	8,815	9,187	9,612	10,082	10,561	11,004	11,382
60 – 64	6,376	6,516	6,659	6,814	6,986	7,183	7,398	7,632	7,894	8,197	8,545
65 – 69	4,450	4,549	4,654	4,764	4,874	4,984	5,094	5,207	5,329	5,465	5,620
70 – 74	3,192	3,285	3,361	3,428	3,495	3,567	3,646	3,730	3,817	3,905	3,993
75 – 79	1,753	1,863	1,972	2,076	2,166	2,243	2,305	2,356	2,401	2,447	2,496
80 – 84	919	984	1,059	1,139	1,220	1,298	1,377	1,456	1,529	1,592	1,644
85 – 89	400	395	393	398	412	434	465	499	536	572	607
90 – 94	156	148	145	143	140	137	135	134	136	141	148
95 – 99	54	44	37	33	30	27	26	26	25	24	23
100+	22	17	13	10	8	6	4	4	3	3	2
รวม (Total)	210,554	211,600	212,469	213,308	214,127	214,929	215,726	216,498	217,237	217,935	218,583

ตาราง 3.2.75 (ต่อ) ประมาณประชากรประเทศไทยจำแนกตามกลุ่มอายุ 5 ปีและเพศ พ.ศ. 2548 – 2558 (1 กรกฎาคม) : จังหวัดยะลา

Table 3.2.75 (cont.) Projected population for Thailand by 5-year age group and sex, 2005 – 2015 (1st July): Yala Province

กลุ่มอายุ (Age group)	2548 (2005)	2549 (2006)	2550 (2007)	2551 (2008)	2552 (2009)	2553 (2010)	2554 (2011)	2555 (2012)	2556 (2013)	2557 (2014)	2558 (2015)
หญิง (Female)											
0 – 4	21,021	20,451	19,663	18,781	17,806	16,747	16,568	16,526	16,484	16,441	16,392
5 – 9	19,978	19,775	19,775	19,949	20,247	20,610	20,055	19,287	18,425	17,471	16,433
10 – 14	21,558	21,247	20,754	20,179	19,650	19,264	19,069	19,071	19,241	19,530	19,882
15 – 19	18,628	18,898	19,155	19,350	19,419	19,324	19,045	18,603	18,089	17,617	17,274
20 – 24	17,591	17,721	17,932	18,197	18,482	18,758	19,032	19,293	19,491	19,561	19,465
25 – 29	15,869	15,823	15,775	15,744	15,754	15,818	15,940	16,133	16,375	16,636	16,889
30 – 34	16,204	16,117	16,042	15,979	15,924	15,877	15,836	15,793	15,767	15,782	15,851
35 – 39	16,425	16,495	16,474	16,389	16,282	16,181	16,099	16,028	15,970	15,920	15,877
40 – 44	14,242	14,577	14,929	15,265	15,538	15,715	15,785	15,769	15,692	15,593	15,500
45 – 49	12,702	13,070	13,375	13,645	13,916	14,215	14,552	14,906	15,244	15,519	15,699
50 – 54	9,819	10,318	10,836	11,350	11,830	12,255	12,612	12,909	13,171	13,435	13,726
55 – 59	7,336	7,621	7,964	8,355	8,781	9,229	9,699	10,188	10,672	11,124	11,526
60 – 64	6,545	6,667	6,774	6,889	7,046	7,265	7,549	7,889	8,279	8,702	9,148
65 – 69	4,287	4,398	4,524	4,655	4,780	4,891	4,983	5,064	5,152	5,271	5,437
70 – 74	3,195	3,287	3,358	3,421	3,487	3,566	3,659	3,765	3,876	3,980	4,073
75 – 79	1,835	1,959	2,084	2,204	2,309	2,397	2,465	2,518	2,565	2,616	2,675
80 – 84	980	1,045	1,121	1,206	1,294	1,384	1,476	1,570	1,659	1,737	1,800
85 – 89	457	452	450	456	471	495	528	567	610	653	697
90 – 94	208	195	188	183	179	175	173	172	175	181	191
95 – 99	80	64	54	47	42	39	37	36	35	34	33
100+	34	26	20	15	11	8	6	5	4	4	3
รวม (Total)	208,995	210,205	211,247	212,259	213,246	214,211	215,168	216,093	216,977	217,807	218,572
รวม ชาย											
(Total M-F)	419,549	421,805	423,716	425,567	427,373	429,140	430,894	432,591	434,214	435,741	437,155

